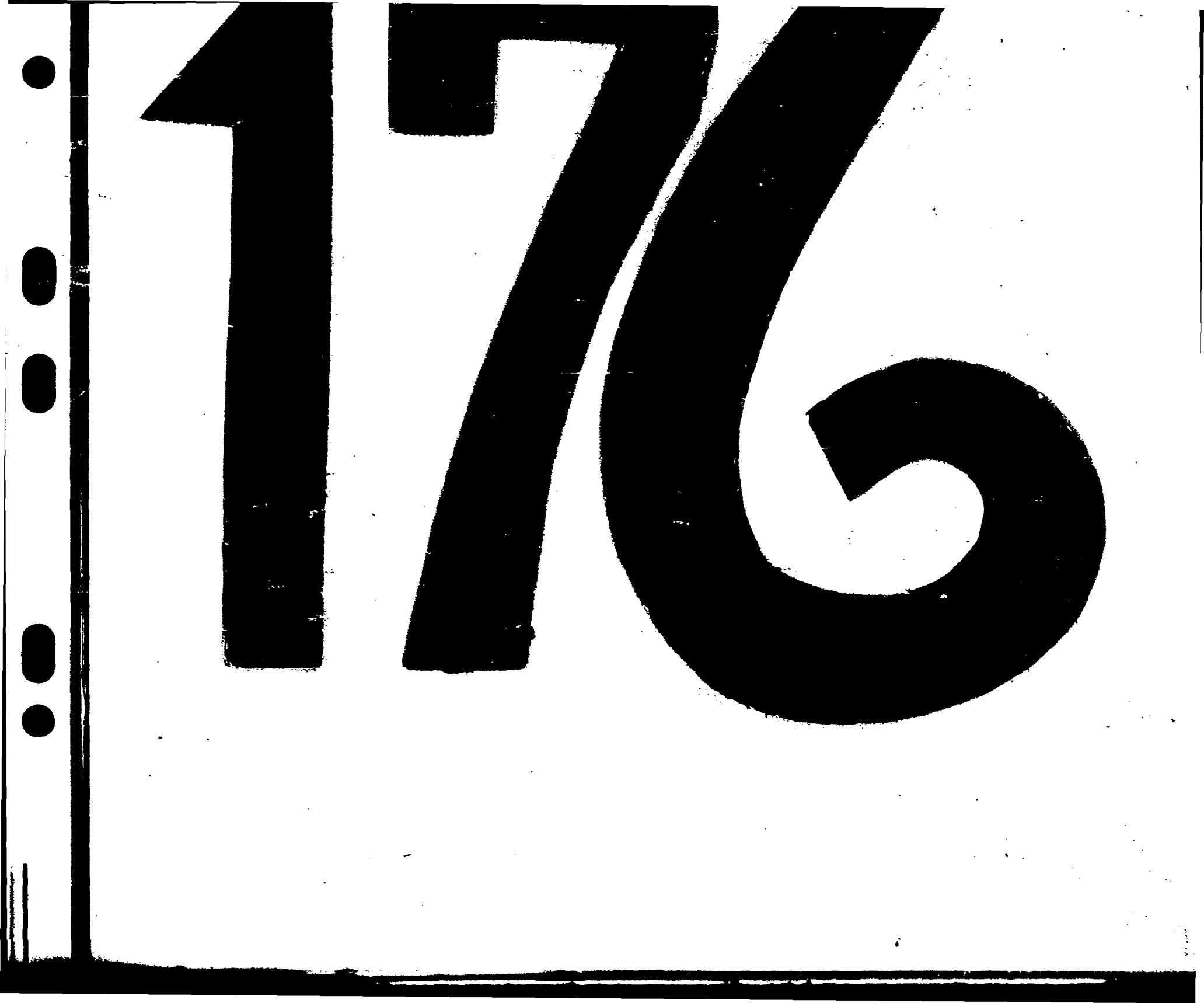
176

1.0
1.1
1.25
1.4
1.6
1.8
2.0
2.2
2.5
2.8
3.2
3.6
4.0
4.5
5.0
5.6
6.3
7.1
8.0
9.0
10
11
12
14
16
18
20
22
25
28
32
36
40
45
50
56
63
71
80
90
100
112
125
140
160
180
200
224
250
280
320
360
400
450
500
560
630
710
800
900
1000
1120
1250
1400
1600
1800
2000
2240
2500
2800
3200
3600
4000
4500
5000
5600
6300
7100
8000
9000
10000
11200
12500
14000
16000
18000
20000
22400
25000
28000
32000
36000
40000
45000
50000
56000
63000
71000
80000
90000
100000
112000
125000
140000
160000
180000
200000
224000
250000
280000
320000
360000
400000
450000
500000
560000
630000
710000
800000
900000
1000000
1120000
1250000
1400000
1600000
1800000
2000000
2240000
2500000
2800000
3200000
3600000
4000000
4500000
5000000
5600000
6300000
7100000
8000000
9000000
10000000
11200000
12500000
14000000
16000000
18000000
20000000
22400000
25000000
28000000
32000000
36000000
40000000
45000000
50000000
56000000
63000000
71000000
80000000
90000000
100000000
112000000
125000000
140000000
160000000
180000000
200000000
224000000
250000000
280000000
320000000
360000000
400000000
450000000
500000000
560000000
630000000
710000000
800000000
900000000
1000000000
1120000000
1250000000
1400000000
1600000000
1800000000
2000000000
2240000000
2500000000
2800000000
3200000000
3600000000
4000000000
4500000000
5000000000
5600000000
6300000000
7100000000
8000000000
9000000000
10000000000
11200000000
12500000000
14000000000
16000000000
18000000000
20000000000
22400000000
25000000000
28000000000
32000000000
36000000000
40000000000
45000000000
50000000000
56000000000
63000000000
71000000000
80000000000
90000000000
100000000000
112000000000
125000000000
140000000000
160000000000
180000000000
200000000000
224000000000
250000000000
280000000000
320000000000
360000000000
400000000000
450000000000
500000000000
560000000000
630000000000
710000000000
800000000000
900000000000
1000000000000
1120000000000
1250000000000
1400000000000
1600000000000
1800000000000
2000000000000
2240000000000
2500000000000
2800000000000
3200000000000
3600000000000
4000000000000
4500000000000
5000000000000
5600000000000
6300000000000
7100000000000
8000000000000
9000000000000
10000000000000
11200000000000
12500000000000
14000000000000
16000000000000
18000000000000
20000000000000
22400000000000
25000000000000
28000000000000
32000000000000
36000000000000
40000000000000
45000000000000
50000000000000
56000000000000
63000000000000
71000000000000
80000000000000
90000000000000
100000000000000
112000000000000
125000000000000
140000000000000
160000000000000
180000000000000
200000000000000
224000000000000
250000000000000
280000000000000
320000000000000
360000000000000
400000000000000
450000000000000
500000000000000
560000000000000
630000000000000
710000000000000
800000000000000
900000000000000
1000000000000000
1120000000000000
1250000000000000
1400000000000000
1600000000000000
1800000000000000
2000000000000000
2240000000000000
2500000000000000
2800000000000000
3200000000000000
3600000000000000
4000000000000000
4500000000000000
5000000000000000
5600000000000000
6300000000000000
7100000000000000
8000000000000000
9000000000000000
10000000000000000
11200000000000000
12500000000000000
14000000000000000
16000000000000000
18000000000000000
20000000000000000
22400000000000000
25000000000000000
28000000000000000
32000000000000000
36000000000000000
40000000000000000
45000000000000000
50000000000000000
56000000000000000
63000000000000000
71000000000000000
80000000000000000
90000000000000000
100000000000000000
112000000000000000
125000000000000000
140000000000000000
160000000000000000
180000000000000000
200000000000000000
224000000000000000
250000000000000000
280000000000000000
320000000000000000
360000000000000000
400000000000000000
450000000000000000
500000000000000000
560000000000000000
630000000000000000
710000000000000000
800000000000000000
900000000000000000
1000000000000000000
1120000000000000000
1250000000000000000
1400000000000000000
1600000000000000000
1800000000000000000
2000000000000000000
2240000000000000000
2500000000000000000
2800000000000000000
3200000000000000000
3600000000000000000
4000000000000000000
4500000000000000000
5000000000000000000
5600000000000000000
6300000000000000000
7100000000000000000
8000000000000000000
9000000000000000000
10000000000000000000
11200000000000000000
12500000000000000000
14000000000000000000
16000000000000000000
18000000000000000000
20000000000000000000
22400000000000000000
25000000000000000000
28000000000000000000
32000000000000000000
36000000000000000000
40000000000000000000
45000000000000000000
50000000000000000000
56000000000000000000
63000000000000000000
71000000000000000000
80000000000000000000
90000000000000000000
100000000000000000000
112000000000000000000
125000000000000000000
140000000000000000000
160000000000000000000
180000000000000000000
200000000000000000000
224000000000000000000
250000000000000000000
280000000000000000000
320000000000000000000
360000000000000000000
400000000000000000000
450000000000000000000
500000000000000000000
560000000000000000000
630000000000000000000
710000000000000000000
800000000000000000000
900000000000000000000
1000000000000000000000
1120000000000000000000
1250000000000000000000
1400000000000000000000
1600000000000000000000
1800000000000000000000
2000000000000000000000
2240000000000000000000
2500000000000000000000
2800000000000000000000
3200000000000000000000
3600000000000000000000
4000000000000000000000
4500000000000000000000
5000000000000000000000
5600000000000000000000
6300000000000000000000
7100000000000000000000
8000000000000000000000
9000000000000000000000
10000000000000000000000
11200000000000000000000
12500000000000000000000
14000000000000000000000
16000000000000000000000
18000000000000000000000
20000000000000000000000
22400000000000000000000
25000000000000000000000
28000000000000000000000
32000000000000000000000
36000000000000000000000
40000000000000000000000
45000000000000000000000
50000000000000000000000
56000000000000000000000
63000000000000000000000
71000000000000000000000
80000000000000000000000
90000000000000000000000
100000000000000000000000
112000000000000000000000
125000000000000000000000
140000000000000000000000
160000000000000000000000
180000000000000000000000
200000000000000000000000
224000000000000000000000
250000000000000000000000
280000000000000000000000
320000000000000000000000
360000000000000000000000
400000000000000000000000
450000000000000000000000
500000000000000000000000
560000000000000000000000
630000000000000000000000
710000000000000000000000
800000000000000000000000
900000000000000000000000
1000000000000000000000000
1120000000000000000000000
1250000000000000000000000
1400000000000000000000000
1600000000000000000000000
1800000000000000000000000
2000000000000000000000000
2240000000000000000000000
2500000000000000000000000
2800000000000000000000000
3200000000000000000000000
3600000000000000000000000
4000000000000000000000000
4500000000000000000000000
5000000000000000000000000
5600000000000000000000000
6300000000000000000000000
7100000000000000000000000
8000000000000000000000000
9000000000000000000000000
10000000000000000000000000
11200000000000000000000000
12500000000000000000000000
14000000000000000000000000
16000000000000000000000000
18000000000000000000000000
20000000000000000000000000
22400000000000000000000000
25000000000000000000000000
28000000000000000000000000
32000000000000000000000000
36000000000000000000000000
40000000000000000000000000
45000000000000000000000000
50000000000000000000000000
56000000000000000000000000
63000000000000000000000000
71000000000000000000000000
80000000000000000000000000
90000000000000000000000000
100000000000000000000000000
112000000000000000000000000
125000000000000000000000000
140000000000000000000000000
160000000000000000000000000
180000000000000000000000000
200000000000000000000000000
224000000000000000000000000
250000000000000000000000000
280000000000000000000000000
320000000000000000000000000
360000000000000000000000000
400000000000000000000000000
450000000000000000000000000
500000000000000000000000000
560000000000000000000000000
630000000000000000000000000
710000000000000000000000000
800000000000000000000000000
900000000000000000000000000
1000000000000000000000000000
1120000000000000000000000000
1250000000000000000000000000
1400000000000000000000000000
1600000000000000000000000000
1800000000000000000000000000
2000000000000000000000000000
2240000000000000000000000000
2500000000000000000000000000
2800000000000000000000000000
3200000000000000000000000000
3600000000000000000000000000
4000000000000000000000000000
4500000000000000000000000000
5000000000000000000000000000
5600000000000000000000000000
6300000000000000000000000000
7100000000000000000000000000
8000000000000000000000000000
9000000000000000000000000000
10000000000000000000000000000
11200000000000000000000000000
12500000000000000000000000000
14000000000000000000000000000
16000000000000000000000000000
18000000000000000000000000000
20000000000000000000000000000
22400000000000000000000000000
25000000000000000000000000000
28000000000000000000000000000
32000000000000000000000000000
36000000000000000000000000000
40000000000000000000000000000
45000000000000000000000000000
50000000000000000000000000000
56000000000000000000000000000
63000000000000000000000000000
71000000000000000000000000000
80000000000000000000000000000
90000000000000000000000000000
100000000000000000000000000000
112000000000000000000000000000
125000000000000000000000000000
140000000000000000000000000000
160000000000000000000000000000
180000000000000000000000000000
200000000000000000000000000000
224000000000000000000000000000
250000000000000000000000000000
280000000000000000000000000000
320000000000000000000000000000
360000000000000000000000000000
400000000000000000000000000000
450000000000000000000000000000
500000000000000000000000000000
560000000000000000000000000000
630000000000000000000000000000
710000000000000000000000000000
800000000000000000000000000000
900000000000000000000000000000
1000000000000000000000000000000
1120000000000000000000000000000
1250000000000000000000000000000
1400000000000000000000000000000
1600000000000000000000000000000
1800000000000000000000000000000
2000000000000000000000000000000
2240000000000000000000000000000
2500000000000000000000000000000
2800000000000000000000000000000
3200000000000000000000000000000
3600000000000000000000000000000
4000000000000000000000000000000
4500000000000000000000000000000
5000000000000000000000000000000
5600000000000000000000000000000
6300000000000000000000000000000
7100000000000000000000000000000
8000000000000000000000000000000
9000000000000000000000000000000
10000000000000000000000000000000
11200000000000000000000000000000
12500000000000000000000000000000
14000000000000000000000000000000
16000000000000000000000000000000
18000000000000000000000000000000
20000000000000000000000000000000
22400000000000000000000000000000
25000000000000000000000000000000
28000000000000000000000000000000
32000000000000000000000000000000
36000000000000000000000000000000
40000000000000000000000000000000
45000000000000000000000000000000
50000000000000000000000000000000
56000000000000000000000000000000
63000000000000000000000000000000
71000000000000000000000000000000
80000000000000000000000000000000
90000000000000000000000000000000
100000000000000000000000000000000
112000000000000000000000000000000
125000000000000000000000000000000
140000000000000000000000000000000
160000000000000000000000000000000
180000000000000000000000000000000
200000000000000000000000000000000
224000000000000000000000000000000
250000000000000000000000000000000
280000000000000000000000000000000
320000000000000000000000000000000
360000000000000000000000000000000
400000000000000000000000000000000
450000000000000000000000000000000
500000000000000000000000000000000
560000000000000000000000000000000
630000000000000000000000000000000
710000000000000000000000000000000
800000000000000000000000000000000
900000000000000000000000000000000
1000000000000000000000000000000000
1120000000000000000000000000000000
1250000000000000000000000000000000
1400000000000000000000000000000000
1600000000000000000000000000000000
1800000000000000000000000000000000
2000000000000000000000000000000000
2240000000000000000000000000000000
2500000000000000000000000000000000
2800000000000000000000000000000000
3200000000000000000000000000000000
3600000000000000000000000000000000
4000000000000000000000000000000000
4500000000000000000000000000000000
5000000000000000000000000000000000
5600000000000000000000000000000000
6300000000000000000000000000000000
7100000000000000000000000000000000
8000000000000000000000000000000000
9000000000000000000000000000000000
10000000000000000000000000000000000
11200000000000000000000000000000000
12500000000000000000000000000000000
14000000000000000000000000000000000
16000000000000000000000000000000000
18000000000000000000000000000000000
20000000000000000000000000000000000
22400000000000000000000000000000000
25000000000000000000000000000000000
28000000000000000000000000000000000
32000000000000000000000000000000000
36000000000000000000000000000000000
40000000000000000000000000000000000
45000000000000000000000000000000000
50000000000000000000000000000000000
56000000000000000000000000000000000
63000000000000000000000000000000000
71000000000000000000000000000000000
80000000000000000000000000000000000
90000000000000000000000000000000000
100000000000000000000000000000000000
112000000000000000000000000000000000
125000000000000000000000000000000000
140000000000000000000000000000000000
160000000000000000000000000000000000
180000000000000000000000000000000000
200000000000000000000000000000000000
224000000000000000000000000000000000
250000000000000000000000000000000000
280000000000000000000000000000000000
320000000000000000000000000000000000
360000000000000000000000000000000000
400000000000000000000000000000000000
450000000000000000000000000000000000
500000000000000000000000000000000000
560000000000000000000000000000000000
630000000000000000000000000000000000
710000000000000000000000000000000000
800000000000000000000000000000000000
900000000000000000000000000000000000
1000000000000000000000000000000000000
1120000000000000000000000000000000000
1250000000000000000000000000000000000
1400000000000000000000000000000000000
1600000000000000000000000000000000000
1800000000000000000000000000000000000
2000000000000000000000000000000000000
2240000000000000000000000000000000000
2500000000000000000000000000000000000
2800000000000000000000000000000000000
3200000000000000000000000000000000000
3600000000000000000000000000000000000
4000000000000000000000000000000000000
4500000000000000000000000000000000000
5000000000000000000000000000000000000
5600000000000000000000000000000000000
6300000000000000000000000000000000000
7100000000000000000000000000000000000
8000000000000000000000000000000000000
9000000000000000000000000000000000000
10000000000000000000000000000000000000
11200000000000000000000000000000000000
12500000000000000000000000000000000000
14000000000000000000000000000000000000
16000000000000000000000000000000000000
18000000000000000000000000000000000000
20000000000000000000000000000000000000
22400000000000000000000000000000000000
25000000000000000000000000000000000000
28000000000000000000000000000000000000
32000000000000000000000000000000000000
36000000000000000000000000000000000000
40000000000000000000000000000000000000
45000000000000000000000000000000000000
50000000000000000000000000000000000000
56000000000000000000000000000000000000
63000000000000000000000000000000000000
71000000000000000000000000000000000000
80000000000000000000000000000000000000
90000000000000000000000000000000000000
100000000000000000000000000000000000000
112000000000000000000000000000000000000
125000000000000000000000000000000000000
140000000000000000000000000000000000000
160000000000000000000000000000000000000
180000000000000000000000000000000000000
200000000000000000000000000000000000000
224000000000000000000000000000000000000
250000000000000000000000000000000000000
280000000000000000000000000000000000000
320000000000000000000000000000000000000
360000000000000000000000000000000000000
400000000000000000000000000000000000000
450000000000000000000000000000000000000
500000000000000000000000000000000000000
560000000000000000000000000000000000000
630000000000000000000000000000000000000
710000000000000000000000000000000000000
800000000000000000000000000000000000000
900000000000000000000000000000000000000
1000000000000000000000000000000000000000
1120000000000000000000000000000000000000
1250000000000000000000000000000000000000
1400000000000000000000000000000000000000
1600000000000000000000000000000000000000
1800000000000000000000000000000000000000
2000000000000000000000000000000000000000
2240000000000000000000000000000000000000
2500000000000000000000000000000000000000
2800000000000000000000000000000000000000
3200000000000000000000000000000000000000
3600000000000000000000000000000000000000
4000000000000000000000000000000000000000
4500000000000000000000000000000000000000
5000000000000000000000000000000000000000
5600000000000000000000000000000000000000
6300000000000000000000000000000000000000
7100000000000000000000000000000000000000
8000000000000000000000000000000000000000
9000000000000000000000000000000000000000
10000000000000000000000000000000000000000
11200000000000000000000000000000000000000
12500000000000000000000000000000000000000
14000000000000000000000000000000000000000
16000000000000000000000000000000000000000
18000000000000000000000000000000000000000
20000000000000000000000000000000000000000
22400000000000000000000000000000000000000
25000000000000000000000000000000000000000
28000000000000000000000000000000000000000
32000000000000000000000000000000000000000
36000000000000000000000000000000000000000
40000000000000000000000000000000000000000
45000000000000000000000000000000000000000
50000000000000000000000000000000000000000
56000000000000000000000000000000000000000
63000000000000000000000000000000000000000
71000000000000000000000000000000000000000
80000000000000000000000000000000000000000
90000000000000000000000000000000000000000
100000000000000000000000000000000000000000
112000000000000000000000000000000000000000
125000000000000000000000000000000000000000
140000000000000000000000000000000000000000
160000000000000000000000000000000000000000
180000000000000000000000000000000000000000
200000000000000000000000000000000000000000
224000000000000000000000000000000000000000
250000000000000000000000000000000000000000
280000000000000000000000000000000000000000
320000000000000000000000000000000000000000
360000000000000000000000000000000000000000
400000000000000000000000000000000000000000
450000000000000000000000000000000000000000
500000000000000000000000000000000000000000
560000000000000000000000000000000000000000
630000000000000000000000000000000000000000
710000000000000000000000000000000000000000
800000000000000000000000000000000000000000
900000000000000000000000000000000000000000
1000000000000000000000000000000000000000000
1120000000000000000000000000000000000000000
1250000000000000000000000000000000000000000
1400000000000000000000000000000000000000000
1600000000000000000000000000000000000000000
1800000000000000000000000000000000000000000
2000000000000000000000000000000000000000000
2240000000000000000000000000000000000000000
2500000000000000000000000000000000000000000
2800000000000000000000000000000000000000000
3200000000000000000000000000000000000000000
3600000000000000000000000000000000000000000
4000000000000000000000000000000000000000000
4500000000000000000000000000000000000000000
5000000000000000000000000000000000000000000
5600000000000000000000000000000000000000000
6300000000000000000000000000000000000000000
7100000000000000000000000000000000000000000
8000000000000000000000000000000000000000000
9000000000000000000000000000000000000000000
10000000000000000000000000000000000000000000
11200000000000000000000000000000000000000000
12500000000000000000000000000000000000000000
14000000000000000000000000000000000000000000
16000000000000000000000000000000000000000000
18000000000000000000000000000000000000000000
20000000000000000000000000000000000000000000
22400000000000000000000000000000000000000000
25000000000000000000000000000000000000000000
28000000000000000000000000000000000000000000
32000000000000000000000000000000000000000000
36000000000000000000000000000000000000000000
40000000000000000000000000000000000000000000
45000000000000000000000000000000000000000000
50000000000000000000000000000000000000000000
56000000000000000000000000000000000000000000
63000000000000000000000000000000000000000000
71000000000000000000000000000000000000000000
80000000000000000000000000000000000000000000
90000000000000000000000000000000000000000000
100000000000000000000000000000000000000000000
112000000000000000000000000000000000000000000
125000000000000000000000000000000000000000000
140000000000000000000000000000000000000000000
160000000000000000000000000000000000000000000
180000000000000000000000000000000000000000000
200000000000000000000000000000000000000000000
224000000000000000000000000000000000000000000
250000000000000000000000000000000000000000000
280000000000000000000000000000000000000000000
320000000000000000000000000000000000000000000
360000000000000000000000000000000000000000000
400000000000000000000000000000000000000000000
450000000000000000000000000000000000000000000
500000000000000000000000000000000000000000000
560000000000000000000000000000000000000000000
630000000000000000000000000000000000000000000
710000000000000000000000000000000000000000000
800000000000000000000000000000000000000000000
900000000000000000000000000000000000000000000
1000000000000000000000000000000000000000000000
1120000000000000000000000000000000000000000000
1250000000000000000000000000000000000000000000
1400000000000000000000000000000000000000000000
1600000000000000000000000000000000000000000000
1800000000000000000000000000000000000000000000
2000000000000000000000000000000000000000000000
2240000000000000000000000000000000000000000000
2500000000000000000000000000000000000000000000
2800000000000000000000000000000000000000000000
3200000000000000000000000000000000000000000000
3600000000000000000000000000000000000000000000
4000000000000000000000000000000000000000000000
4500000000000000000000000000000000000000000000
5000000000000000000000000000000000000000000000
5600000000000000000000000000000000000000000000
6300000000000000000000000000000000000000000000
7100000000000000000000000000000000000000000000
8000000000000000000000000000000000000000000000
9000000000000000000000000000000000000000000000
10000000000000000000000000000000000000000000000
11200000000000000000000000000000000000000000000
12500000000000000000000000000000000000000000000
14000000000000000000000000000000000000000000000
16000000000000000000000000000000000000000000000
18000000000000000000000000000000000000000000000
20000000000000000000000000000000000000000000000
22400000000000000000000000000000000000000000000
25000000000000000000000000000000000000000000000
28000000000000000000000000000000000000000000000
32000000000000000000000000000000000000000000000
36000000000000000000000000000000000000000000000
40000000000000000000000000000000000000000000000
45000000000000000000000000000000000000000000000
50000000000000000000000000000000000000000000000
56000000000000000000000000000000000000000000000
63000000000000000000000000000000000000000000000
71000000000000000000000000000000000000000000000
80000000000000000000000000000000000000000000000
90000000000000000000000000000000000000000000000
100000000000000000000000000000000000000000000000
112000000000000000000000000000000000000000000000
125000000000000000000000000000000000000000000000
140000000000000000000000000000000000000000000000
160000000000000000000000000000000000000000000000
180000000000000000000000000000000000000000000000
200000000000000000000000000000000000000000000000
224000000000000000000000000000000000000000000000
250000000000000000000000000000000000000000000000
280000000000000000000000000000000000000000000000
320000000000000000000000000000000000000000000000
360000000000000000000000000000000000000000000000
400000000000000000000000000000000000000000000000
450000000000000000000000000000000000000000000000
500000000000000000000000000000000000000000000000
560000000000000000000000000000000000000000000000
630000000000000000000000000000000000000000000000
710000000000000000000000000000000000000000000000
800000000000000000000000000000000000000000000000
900000000000000000000000000000000000000000000000
1000000000000000000000000000000000000000000000000
1120000000000000000000000000000000000000000000000
1250000000000000000000000000000000000000000000000
1400000000000000000000000000000000000000000000000
1600000000000000000000000000000000000000000000000
1800000000000000000000000000000000000000000000000
2000000000000000000000000000000000000000000000000
2240000000000000000000000000000000000000000000000
2500000000000000000000000000000000000000000000000
2800000000000000000000000000000000000000000000000
3200000000000000000000000000000000000000000000000
3600000000000000000000000000000000000000000000000
4000000000000000000000000000000000000000000000000
4500000000000000000000000000000000000000000000000
5000000000000000000000000000000000000000000000000
5600000000000000000000000000000000000000000000000
6300000000000000000000000000000000000000000000000
7100000000000000000000000000000000000000000000000
8000000000000000000000000000000000000000000000000
9000000000000000000000000000000000000000000000000
10000000000000000000000000000000000000000000000000
11200000000000000000000000000000000000000000000000
12500000000000000000000000000000000000000000000000
14000000000000000000000000000000000000000000000000
16000000000000000000000000000000000000000000000000
18000000000000000000000000000000000000000000000000
20000000000000000000000000000000000000000000000000
22400000000000000000000000000000000000000000000000
25000000000000000000000000000000000000000000000000
28000000000000000000000000000000000000000000000000
32000000000000000000000000000000000000000000000000
36000000000000000000000000000000000000000000000000
40000000000000000000000000000000000000000000000000
45000000000000000000000000000000000000000000000000
50000000000000000000000000000000000000000000000000
56000000000000000000000000000000000000000000000000
63000000000000000000000000000000000000000000000000
71000000000000000000000000000000000000000000000000
80000000000000000000000000000000000000000000000000
90000000000000000000000000000000000000000000000000
100000000000000000000000000000000000000000000000000
112000000000000000000000000000000000000000000000000
125000000000000000000000000000000000000000000000000
140000000000000000000000000000000000000000000000000
160000000000000000000000000000000000000000000000000
180000000000000000000000000000000000000000000000000
200000000000000000000000000000000000000000000000000
224000000000000000000000000000000000000000000000000
250000000000000000000000000000000000000000000000000
280000000000000000000000000000000000000000000000000
320000000000000000000000000000000000000000000000000
360000000000000000000000000000000000000000000000000
400000000000000000000000000000000000000000000000000
450000000000000000000000000000000000000000000000000
500000000000000000000000000000000000000000000000000
560000000000000000000000000000000000000000000000000
630000000000000000000000000000000000000000000000000
710000000000000000000000000000000000000000000000000
800000000000000000000000000000000000000000000000000
900000000000000000000000000000000000000000000000000
1000000000000000000000000000000000000000000000000000
1120000000000000000000000000000000000000000000000000
1250000000000000000000000000000000000000000000000000
1400000000000000000000000000000000000000000000000000
1600000000000000000000000000000000000000000000000000
1800000000000000000000000000000000000000000000000000
2000000000000000000000000000000000000000000000000000
2240000000000000000000000000000000000000000000000000
2500000000000000000000000000000000000000000000000000
2800000000000000000000000000000000000000000000000000
3200000000000000000000000000000000000000000000000000
3600000000000000000000000000000000000000000000000000
4000000000000000000000000000000000000000000000000000
4500000000000000000000000000000000000000000000000000
5000000000000000000000000000000000000000000000000000
5600000000000000000000000000000000000000000000000000
6300000000000000000000000000000000000000000000000000
7100000000000000000000000000000000000000000000000000
8000000000000000000000000000000000000000000000000000
9000000000000000000000000000000000000000000000000000
10000000000000000000000000000000000000000000000000000
11200000000000000000000000000000000000000000000000000
12500000000000000000000000000000000000000000000000000
14000000000000000000000000000000000000000000000000000
16000000000000000000000000000000000000000000000000000
18000000000000000000000000000000000000000000000000000
20000000000000000000000000000000000000000000000000000
22400000000000000000000000000000000000000000000000000
25000000000000000000000000000000000000000000000000000
28000000000000000000000000000000000000000000000000000
32000000000000000000000000000000000000000000000000000
36000000000000000000000000000000000000000000000000000
40000000000000000000000000000000000000000000000000000
45000000000000000000000000000000000000000000000000000
50000000000000000000000000000000000000000000000000000
56000000000000000000000000000000000000000000000000000
63000000000000000000000000000000000000000000000000000
71000000000000000000000000000000000000000000000000000
80000000000000000000000000000000000000000000000000000
90000000000000000000000000000000000000000000000000000
100000000000000000000000000000000000000000000000000000
112000000000000000000000000000000000000000000000000000
125000000000000000000000000000000000000000000000000000
140000000000000000000000000000000000000000000000000000
160000000000000000000000000000000000000000000000000000
180000000000000000000000000000000000000000000000000000
200000000000000000000000000000000000000000000000000000
224000000000000000000000000000000000000000000000000000
250000000000000000000000000000000000000000000000000000
280000000000000000000000000000000000000000000000000000
320000000000000000000000000000000000000000000000000000
360000000000000000000000000000000000000000000000000000
400000000000000000000000000000000000000000000000000000
450000000000000000000000000000000000000000000000000000
500000000000000000000000000000000000000000000000000000
560000000000000000000000000000000000000000000000000000
630000000000000000000000000000000000000000000000000000
710000000000000000000000000000000000000000000000000000
800000000000000000000000000000000000000000000000000000
900000000000000000000000000000000000000000000000000000
1000000000000000000000000000000000000000000000000000000
1120000000000000000000000000000000000000000000000000000
1250000000000000000000000000000000000000000000000000000
1400000000000000000000000000000000000000000000000000000
1600000000000000000000000000000000000000000000000000000
1800000000000000000000000000000000000000000000000000000
2000000000000000000000000000000000000000000000000000000
2240000000000000000000000000000000000000000000000000000
2500000000000000000000000000000000000000000000000000000
2800000000000000000000000000000000000000000000000000000
3200000000000000000000000000000000000000000000000000000
3600000000000000000000000000000000000000000000000000000
4000000000000000000000000000000000000000000000000000000
4500000000000000000000000000000000000000000000000000000
5000000000000000000000000000000000000000000000000000000
5600000000000000000000000000000000000000000000000000000
6300000000000000000000000000000000000000000000000000000
7100000000000000000000000000000000000000000000000000000
8000000000000000000000000000000000000000000000000000000
9000000000000000000000000000000000000000000000000000000
10000000000000000000000000000000000000000000000000000000
11200000000000000000000000000000000000000000000000000000
12500000000000000000000000000000000000000000000000000000
14000000000000000000000000000000000000000000000000000000
16000000000000000000000000000000000000000000000000000000
18000000000000000000000000000000000000000000000000000000
20000000000000000000000000000000000000000000000000000000
22400000000000000000000000000000000000000000000000000000
25000000000000000000000000000000000000000000000000000000
28000000000000000000000000000000000000000000000000000000
32000000000000000000000000000000000000000000000000000000
36000000000000000000000000000000000000000000000000000000
40000000000000000000000000000000000000000000000000000000
45000000000000000000000000000000000000000000000000000000
50000000000000000000000000000000000000000000000000000000
56000000000000000000000000000000000000000000000000000000
63000000000000000000000000000000000000000000000000000000
71000000000000000000000000000000000000000000000000000000
80000000000000000000000000000000000000000000000000000000
90000000000000000000000000000000000000000000000000000000
100000000000000000000000000000000000000000000000000000000
112000000000000000000000000000000000000000000000000000000
125000000000000000000000000000000000000000000000000000000
140000000000000000000000000000000000000000000000000000000
160000000000000000000000000000000000000000000000000000000
180000000000000000000000000000000000000000000000000000000
200000000000000000000000000000000000000000000000000000000
224000000000000000000000000000000000000000000000000000000
250000000000000000000000000000000000000000000000000000000
280000000000000000000000000000000000000000000000000000000
320000000000000000000000000000000000000000000000000000000
360000000000000000000000000000000000000000000000000000000
400000000000000000000000000000000000000000000000000000000
450000000000000000000000000000000000000000000000000000000
500000000000000000000000000000000000000000000000000000000
560000000000000000000000000000000000000000000000000000000
630000000000000000000000000000000000000000000000000000000
710000000000000000000000000000000000000000000000000000000
800000000000000000000000000000000000000000000000000000000
900000000000000000000000000000000000000000000000000000000
1000000000000000000000000000000000000000000000000000000000
1120000000000000000000000000000000000000000000000000000000
1250000000000000000000000000000000000000000000000000000000
1400000000000000000000000000000000000000000000000000000000
1600000000000000000000000000000000000000000000000000000000
1800000000000000000000000000000000000000000000000000000000
2000000000000000000000000000000000000000000000000000000000
2240000000000000000000000000000000000000000000000000000000
2500000000000000000000000000000000000000000000000000000000
2800000000000000000000000000000000000000000000000000000000
3200000000000000000000000000000000000000000000000000000000
3600000000000000000000000000000000000000000000000000000000
4000000000000000000000000000000000000000000000000000000000
4500000000000000000000000000000000000000000000000000000000
5000000000000000000000000000000000000000000000000000000000
5600000000000000000000000000000000000000000000000000000000
6300000000000000000000000000000000000000000000000000000000
7100000000000000000000000000000000000000000000000000000000
8000000000000000000000000000000000000000000000000000000000
9000000000000000000000000000000000000000000000000000000000
10000000000000000000000000000000000000000000000000000000000
11200000000000000000000000000000000000000000000000000000000
12500000000000000000000000000000000000000000000000000000000
14000000000000000000000000000000000000000000000000000000000
16000000000000000000000000000000000000000000000000000000000
18000000000000000000000000000000000000000000000000000000000
20000000000000000000000000000000000000000000000000000000000
22400000000000000000000000000000000000000000000000000000000
25000000000000000000000000000000000000000000000000000000000
28000000000000000000000000000000000000000000000000000000000
32000000000000000000000000000000000000000000000000000000000
36000000000000000000000000000000000000000000000000000000000
40000000000000000000000000000000000000000000000000000000000
45000000000000000000000000000000000000000000000000000000000
50000000000000000000000000000000000000000000000000000000000
56000000000000000000000000000000000000000000000000000000000
63000000000000000000000000000000000000000000000000000000000
71000000000000000000000000000000000000000000000000000000000
80000000000000000000000000000000000000000000000000000000000
90000000000000000000000000000000000000000000000000000000000
100000000000000000000000000000000000000000000000000000000000
112000000000000000000000000000000000000000000000000000000000
125000000000000000000000000000000000000000000000000000000000
140000000000000000000000000000000000000000000000000000000000
160000000000000000000000000000000000000000000000000000000000
180000000000000000000000000000000000000000000000000000000000
200000000000000000000000000000000000000000000000000000000000
224000000000000000000000000000000000000000000000000000000000
250000000000000000000000000000000000000000000000000000000000
280000000000000000000000000000000000000000000000000000000000
320000000000000000000000000000000000000000000000000000000000
360000000000000000000000000000000000000000000000000000000000
400000000000000000000000000000000000000000000000000000000000
450000000000000000000000000000000000000000000000000000000000
500000000000000000000000000000000000000000000000000000000000
560000000000000000000000000000000000000000000000000000000000
630000000000000000000000000000000000000000000000000000000000
710000000000000000000000000000000000000000000000000000000000
800000000000000000000000000000000000000000000000000000000000
900000000000000000000000000000000000000000000000000000000000
1000000000000000000000000000000000000000000000000000000000000
1120000000000000000000000000000000000000000000000000000000000
1250000000000000000000000000000000000000000000000000000000000
1400000000000000000000000000000000000000000000000000000000000
1600000000000000000000000000000000000000000000000000000000000
1800000000000000000000000000000000000000000000000000000000000
2000000000000000000000000000000000000000000000000000000000000
2240000000000000000000000000000000000000000000000000000000000
2500000000000000000000000000000000000000000000000000000000000
2800000000000000000000000000000000000000000000000000000000000
3200000000000000000000000000000000000000000000000000000000000
3600000000000000000000000000000000000000000000000000000000000
4000000000000000000000000000000000000000000000000000000000000
4500000000000000000000000000000000000000000000000000000000000
5000000000000000000000000000000000000000000000000000000000000
5600000000000000000000000000000000000000000000000000000000000
6300000000000000000000000000000000000000000000000000000000000
7100000000000000000000000000000000000000000000000000000000000
8000000000000000000000000000000000000000000000000000000000000
9000000000000000000000000000000000000000000000000000000000000
10000000000000000000000000000000000000000000000000000000000000
11200000000000000000000000000000000000000000000000000000000000
12500000000000000000000000000000000000000000000000000000000000
14000000000000000000000000000000000000000000000000000000000000
16000000000000000000000000000000000000000000000000000000000000
18000000000000000000000000000000000000000000000000000000000000
20000000000000000000000000000000000000000000000000000000000000
22400000000000000000000000000000000000000000000000000000000000
25000000000000000000000000000000000000000000000000000000000000
28000000000000000000000000000000000000000000000000000000000000
32000000000000000000000000000000000000000000000000000000000000
36000000000000000000000000000000000000000000000000000000000000
40000000000000000000000000000000000000000000000000000000000000
45000000000000000000000000000000000000000000000000000000000000
50000000000000000000000000000000000000000000000000000000000000
56000000000000000000000000000000000000000000000000000000000000
63000000000000000000000000000000000000000000000000000000000000
71000000000000000000000000000000000000000000000000000000000000
80000000000000000000000000000000000000000000000000000000000000
90000000000000000000000000000000000000000000000000000000000000
100000000000000000000000000000000000000000000000000000000000000
112000000000000000000000000000000000000000000000000000000000000
125000000000000000000000000000000000000000000000000000000000000
140000000000000000000000000000000000000000000000000000000000000
160000000000000000000000000000000000000000000000000000000000000
180000000000000000000000000000000000000000000000000000000000000
200000000000000000000000000000000000000000000000000000000000000
224000000000000000000000000000000000000000000000000000000000000
250000000000000000000000000000000000000000000000000000000000000
280000000000000000000000000000000000000000000000000000000000000
320000000000000000000000000000000000000000000000000000000000000
360000000000000000000000000000000000000000000000000000000000000
400000000000000000000000000000000000000000000000000000000000000
450000000000000000000000000000000000000000000000000000000000000
500000000000000000000000000000000000000000000000000000000000000
560000000000000000000000000000000000000000000000000000000000000
630000000000000000000000000000000000000000000000000000000000000
710000000000000000000000000000000000000000000000000000000000000
800000000000000000000000000000000000000000000000000000000000000
900000000000000000000000000000000000000000000000000000000000000
1000000000000000000000000000000000000000000000000000000000000000
1120000000000000000000000000000000000000000000000000000000000000
1250000000000000000000000000000000000000000000000000000000000000
1400000000000000000000000000000000000000000000000000000000000000
1600000000000000000000000000000000000000000000000000000000000000
1800000000000000000000000000000000000000000000000000000000000000
2000000000000000000000000000000000000000000000000000000000000000
2240000000000000000000000000000000000000000000000000000000000000
2500000000000000000000000000000000000000000000000000000000000000
2800000000000000000000000000000000000000000000000000000000000000
3200000000000000000000000000000000000000000000000000000000000000
3600000000000000000000000000000000000000000000000000000000000000
4000000000000000000000000000000000000000000000000000000000000000
4500000000000000000000000000000000000000000000000000000000000000
5000000000000000000000000000000000000000000000000000000000000000
5600000000000000000000000000000000000000000000000000000000000000
6300000000000000000000000000000000000000000000000000000000000000
7100000000000000000000000000000000000000000000000000000000000000
8000000000000000000000000000000000000000000000000000000000000000
9000000000000000000000000000000000000000000000000000000000000000
10000000000000000000000000000000000000000000000000000000000000000
11200000000000000000000000000000000000000000000000000000000000000
12500000000000000000000000000000000000000000000000000000000000000
14000000000000000000000000000000000000000000000000000000000000000
16000000000000000000000000000000000000000000000000000000000000000
18000000000000000000000000000000000000000000000000000000000000000
20000000000000000000000000000000000000000000000000000000000000000
22400000000000000000000000000000000000000000000000000000000000000
25000000000000000000000000000000000000000000000000000000000000000
28000000000000000000000000000000000000000000000000000000000000000
32000000000000000000000000000000000000000000000000000000000000000
36000000000000000000000000000000000000000000000000000000000000000
40000000000000000000000000000000000000000000000000000000000000000
45000000000000000000000000000000000000000000000000000000000000000
50000000000000000000000000000000000000000000000000000000000000000
56000000000000000000000000000

ROLLO SIMULTANEO: NO

DESCARTE: ----------------

PREPARACION DOCUMENTAL: ------------------------

CONTROL: Cbos. 2da. L. GIMENEZ Y J. TORRES.

VISTO: Una vez comprobadas las características que contiene el primer documento en la apertura del acta, se procede a la iniciación de la microfilmación firmando para su constancia el funcionario responsable y la Dirección de la Oficina.-

El Encargado de la Sección Microfilmación

Sgto.1ro.

Juan C. Martínez

El Jefe de la Sección Microfilmación

Mayor

Pedro Barneix

COMANDANTES EN JEFE
SERVICIO DE INFORMACION DE DEFENSA
PROCESAMIENTO DE DATOS
MICROFILMACION
República O. del Uruguay

DEL

FICHERO GENERAL

008001-O Fs. 1

JUNTA DE COMANDANTES EN JEFE

S. I. D.

Dep. I Secc. I

Sub Secc. A/N

Ficha Nº ..... Confec. 14.3.83

AMOROSO SEMPRE (Apellidos) CArlos Alberto (Nombres)

DOCUMENTOS: C/C. BMB 18.141 (2) (Serie / Nº) C/I. 772.500 (1) (Nº / Dpto.)

OTROS DOC. Reg.Fot.2.216.084 (8) E.334.I.322 (9) (Pasaporte / Lib. Enrol. / etc.)

NACIMIENTO: 25/01/46 (3) (Fecha) Montevideo (4) (Lugar)

DOMICILIO: Las Violetas 860 Apto.3 (5) (Calle / Nº / Teléf. / Ciudad o Localidad)

PROFESION U OCUPACION: Soldado (6)

LUGAR: C.G.E. (7) CARGO:

IDEOLOGIA POLITICA: CLASIFICACION:

DATOS COMPLEMENTARIOS Casado (10) (Est. Civil) Gricelda RIOS (11) (Cónyuge) Marcelo (12) (Hijos)

cabellos y ojos castaños (13)

Otros familiares

Fs. 2

Fecha	Documentos	ANTECEDENTES A REGISTRAR 008001
14.3.83	11941/82	**Posee antecedentes en el CONAE.**
14.3.83	228739/81	-Figura en una relación de libertad vigilada Categoría "D", procedente de la P.I.S..Unidad de control Cargo.A.5. Detenido el 23.6.72, liberado el 23.11.73.Pertenece al M.I.R..- Eval A-1 (V) Form. 6051
	11941 / 82 PAG. 923	- POSEE ANTECEDENTES EN EL CO.NA.E- EVAL - A - 1. (C0) INDICA ( ) ( ) ( )
13/12/83	D.31852 Pág.647 648.	-23/06/72. De profesión Auxiliar contratado del C.G.E., en una oportunidad recibió folletos de la Organización Subversiva, entregados por parte de la sediciosa Violeta MALUGANI. EVAL.A-1 (P). Aporta del (2)al(13).-

008002-8 Fs. 1 DE.

JUNTA DE COMANDANTES EN JEFE

S. I. D.

Dep. I Secc. I

Sub Secc. A/N

Ficha Nro. ——— Confec. 11.10.78

AMOROSO — Felipe

Apellidos — Nombres

DOCUMENTOS: C/C ..... C/I. .....

Serie Nro. Nro. Dpto.

OTROS DOC. .....

Pasaporte Lib. Enrol. etc.

NACIMIENTO: .....

Fecha Lugar

DOMICILIO: .....

Calle Nro. Teléf. Ciudad o Localidad

PROFESION U OCUPACION: .....

LUGAR: ..... CARGO: .....

IDEOLOGIA POLITICA: ..... CLASIFICACION: [redacted]

DATOS COMPLEMENTARIOS: .....

Est. Civil Cónyuge Hijos

.....

Otros familiares

008002 Fs. 2

Fecha	Documentos	ANTECEDENTES A REGISTRAR
18.9.78	D.1146	-Figura como Secretario Propaganda del Partido Comunista del Uruguay, según información obtenida al 08.09.78 por OCOA.(EVAL:A-3).(J).-

SERVICIO DE INFORMACION
DE DEFENSA
Dep. 1

008003-6 Fs. 1

Confeccionado el 9.6.72.

VARIOS

FOTO

Apellidos AMOROSO de ARIGON

Nombres GLORIA NELLY

Fecha de Nacimiento 47 años.

Lugar de Nacimiento

Est. Civil Casada con Walter Arigón.

Cred. Cívica Céd. Identidad 836.219.

Otros Documentos

Ocupación

Padre

Madre

Domicilio Las Heras Nro. 2318.Bis.Ap. 9 . Ciudad [redacted]

Otros datos Madre de Carlos Enrique , luis . H .

CHIESA Hnos. Ltda - 8.000 - 3 - 72

FICHA COMPLEMENTARIA 008003 Fs. 2

DOCUMENTO		ANTECEDENTES
Fecha	Origen	
18.5.72.	Dec. 1029.	Se procedió a allanar su domicilio, dando resultados negatives.- (W).

SERVICIO DE INFORMACION DE DEFENSA

Dep. 1

008004 - H 13 NOV. 1975 Fs. 1

Confeccionado el .....

V A R I O S

Apellidos	AMOROSO TARDITTI
Nombres	GONZALO ARMANDO
Fecha de Nacimiento	
Lugar de Nacimiento	
Est. Civil	
Cred Cívica	Céd. Identidad
Otros Documentos	
Ocupación	Estudiante de Medicina

FOTO

Padre .....

Madre .....

Domicilio ..... Ciudad .....

Otros datos .....

Imp. CHIESA Hnos. Ltda. 10.000 - 12 - 73

008004 Fs. 2.

FICHA COMPLEMENTARIA

DOCUMENTO		ANTECEDENTES
Fecha	Origen	
19.9.75	Doc. 1702	Figura en una relación de estudiantes de la Facultad de Medicina. los cuales fueron emplazados por la J.P.M para el día 15/9/75, debido al paro estudiantil realizado el 12/9/75. (BB). Eval. A-2.-

08005-1

Fs. 1

JUNTA DE COMANDANTES EN JEFE

S. I. D.

DEP. I V SECC. I

SUB SECC. A/N

FICHA Nº ..... CONFEC. .....

TOROSO	José Luis
Apellidos	Nombres

DOCUMENTOS: C/C ..... Nº ..... Dpto. C/I. 1.047.957 Serie Nº

OTROS DOC. ..... Pasaporte Li. Enrol etc.

NACIMIENTO: ..... Fecha Lugar

DOMICILIO: [illegible] Calle Nº Teléf. Ciudad o Localidad

PROFESION U OCUPACION: .....

LUGAR: [illegible] CARGO: [illegible]

IDEOLOGIA POLITICA: ..... CLASIFICACION: .....

DATOS COMPLEMENTARIOS: ..... Est. Civil Cónyuge Hijos

..... Otros familiares

034

SERVICIO DE INFORMACION DE DEFENSA
Dep. I

008006 - 9 Fs. 1 I Sección

Gre

Ficha Nº [redacted]

407

Nombres y Apellidos: AMOROSO José Luis E.

Fecha y Lugar Nac.:

Cred. Cív.: Serie ..... Nº ..... Ced. Identidad:

Otros documentos:
(Pasaporte - Libreta Enrolam. - etc.)

Domicilio:
(Ciudad o Localidad) (Calle) (Nº) (Teléf.)

Foto

Profesión:

Cargo y Lugar:

Ideol. Política: Actuación: Dirigente de MNDEBU.-

Datos Complementarios:

Apreciación General: [redacted]

Ficha confeccionada: 30-IX-66

008006

Fs. 3

JUNTA DE COMANDANTES EN JEFE

S. I. D.

Dep. I Secc. I

Sub Secc. A/N

Ficha Nº ..... Confec 16.XI.79

AMOROSO — Apellidos

JOSE LUIS — Nombres

DOCUMENTOS: C/C ..... (Serie / Nº) C/I. 1.047.957 (Nº / Dpto.)

OTROS DOC. Reg.Pot.2.229.312 (Pasaporte / Lib. Enrol. / etc.)

NACIMIENTO: 11.8.45 (Fecha) ..... (Lugar)

DOMICILIO: Juan María Pérez 2784 (Calle / Nº / Teléf. / Ciudad o Localidad)

PROFESION U OCUPACION: .....

LUGAR: CX 20 Monte Carlo CARGO: JEFE DE OPERADORES

IDEOLOGIA POLITICA: ..... CLASIFICACION: .....

DATOS COMPLEMENTARIOS: ..... (Cónyuge / Est. Civil / Hijos)

Hijo de José Emilio y Nicolasa Mora.

Otros familiares

008006 Fs. 4

Fecha	Documentos	ANTECEDENTES A REGISTRAR
SET-80	DNII	10.9.53. sindico de la ASOCIACION NACIONAL DE BROADCASTER URUGUAYOS. EPOCA del 4.6.66.pag.24. se informaque en su carácter de Directivo de ANDEBU intervino en un programa televisivo. 9.6.67.se informan sus antecedentes al Dpto, de Prensa de la Jefatura de Policia. 3.4.69.se informan sus antecedentes al Ministerio del Interior en virtud de haberse solicitado sus antecedentes de José Luis Amoroso, quien se desempeña como Operador de Radio en el SODRE. 5.7.77.se establece que es responsable de grabación del disco LOS ENIGMAS DEL TRIANGULO DE LAS BERMUDAS, editado por RCA y relatado por Jorge Monsalve.
	SID	IGUAL QUE D.N.I.I.-

Imp. Nacional 715/79

008007-7

Fs. 1

JUNTA DE COMANDANTES EN JEFE
S. I. D.

Dep. I Secc. I

Sub Secc. A/N

Ficha Nº ..... Confec. 30.6.82

AMOROSO ARCE — María del Carmen

Apellidos — Nombres

DOCUMENTOS: C/C NAB 9494 — C/I. 47.910 de Colonia

Serie — Nº — Nº — Dpto.

OTROS DOC. .....

Pasaporte — Lib. Enrol. — etc.

NACIMIENTO: 25.AGO.947

Fecha — Lugar

DOMICILIO: Virrey Ceballos 220 — Colonia

Calle — Nº — Teléf. — Ciudad ó Localidad

PROFESION U OCUPACION: Maestra

LUGAR: ..... CARGO: .....

IDEOLOGIA POLITICA: ..... CLASIFICACION: .....

DATOS COMPLEMENTARIOS: casada.

Est. Civil — Cónyuge — Hijos

HIJO DE: Custodio [illegible] del Carmen.

Otros familiares

Fecha	Documentos	008007 ANTECEDENTES A REGISTRAR Fs. 2
21.5.82	15011	JEF.POL.COLONIA: AÑO 1971: Aparece su nombre como firmante de un manifiesto de adhesión al Frente Amplio, en setiembre de ese año.-Eval.B-2.--AÑO 1971:Se establece que registra 1 dia de paro en este año, 3 dias de paro en el 1972 y 1 dia de paro en el año 1973.-Eval.A-1.-10.JUL.973:Desde esta fecha la causante se encuentra fichada en la Oficina del S.2 del Batallon de Infanteria Nro.4, como izquierdista.-Eval.A-1.-13.FEB.978En esta fecha se le expide Constancia para Cargos Públicos Categoria "B" Nro.021.-Eval.A-1 (TS)

008008-S

Fs. 1

JUNTA DE COMANDANTES EN JEFE
S. I. D.

Dep. I Secc. I

Sub. Secc. A/N

Ficha N.º ..... Confec. 13.7.82

[redacted] IRIGOYEN(1) (Apellidos) milton Leónidas(2) (Nombres)

DOCUMENTOS: C/C BPA 10.934(4) (Serie / N.º) C/I. 1.279.438(3) (N.º / Dpto.)

OTROS DOC. ..... (Pasaporte / Lib. Enrol. / etc.)

NACIMIENTO: 8.9.32 (4) (Fecha) San Carlos-Maldonado (5) (Lugar)

DOMICILIO: Infante 3568(6) (Calle / N.º / Teléf. / Ciudad o Localidad)

PROFESION U OCUPACION: Subgerente de [redacted]

LUGAR: ..... CARGO: .....

IDEOLOGIA POLITICA: ..... CLASIFICACION: .....

DATOS COMPLEMENTARIOS: Soltero(7) (Est.Civil / Cónyuge / Hijos)

.....

Otros familiares

[redacted]

Fecha	Documentos	008008 ANTECEDENTES A REGISTRAR	Fs. 2
08.7.82	0.16671	-12.6.81:Los [illegible] letr dos de AGADU Romeo GROMPONE, César [illegible] y el Gerente Rodolfo CONSTENLA y entre otros el causante labraron un acta en la cual hacían saber al Ministro de Educación y Cultura que se habían comprobado irregularidades por parte de la Comisión Directiva. Quedó suspendido a raíz de las investigaciones realizadas El Poder Ejecutivo dispuso la intervención de la Justicia Penal en dicha Asociación. "EL DIA" 08.7.82 (BM) Form.No. 01705.-	
18.3.83	14418/82	Actuaciones sumariales realizadas entre el 11.12.81 y el 13.4.82 a los integrantes de la Directiva de AGADU, al haberse comprobado irregularidades administrativas en la Institución. Al desempeñarse el causante en dicha Asociación en carácter de Sub-Gerente y comprobadas las denuncias efectuadas fue destituído por graves irregularidades cometidas en el ejercicio de sus funciones por resolución de fecha 13.4.82 Eval:A-1 (OO) Ind. del 1 al 7.-	

008009-3 Fs. 1

JUNTA DE COMANDANTES EN JEFE

S. I. D.

Dep. I Secc. I

Sub Secc. A/N

Ficha Nro. ____ Confec. 22.2.74

AMOROSO — Apellidos

Ruben — Nombres

DOCUMENTOS: C/C ..... (Serie / Nro.) C/I. ..... (Nro. / Dpto.)

OTROS DOC. ..... (Pasaporte / Lib. Enrol. / etc.)

NACIMIENTO: ..... (Fecha / Lugar)

DOMICILIO: Asencio 1382 (1) ..... (Calle / Nro. / Teléf. / Ciudad o Localidad)

PROFESION U OCUPACION: Doctor * Director del Programa M.T.S.S. (2)

LUGAR: M.T.S.S. CARGO: Ex-Director Nacional de Recursos Humanos. (3)

IDEOLOGIA POLITICA: ..... CLASIFICACION: [redacted]

DATOS COMPLEMENTARIOS: ..... (Est. Civil / Cónyuge / Hijos)

Otros familiares

Fecha	Documentos	ANTECEDENTES A REGISTRAR
12.9.73	Doc. 2896	**Integrante y delegado de la comisión que estudiará directivas a adoptar la próxima delegación a la XII Reunión de la Comisión Técnica del Centro Interamericano de Investigación y documentación sobre Formación Profesional. Actualmente dichos programas están integrados en su totalidad por profesionales con activa inclinación izquierdista. Los que se indican como más probables para integrar la futura delegación son los Dres. Cheloni SAN ROMAN, Edimmon CIRIGLIANO y el citado. (E).-**
29/1/77	Doc. 0091	Indica (1).- 9/4/73: Según lo publicado en el diario "El Popular" pag.6 de la fecha , el día sabado en el Palacio "Sud América", la "Asociación de Funcionarios del Ministerio del Trabajo", realizó un acto y almuerzo de camaraderia , participando ed causante . Se destacaron los logros obtenidos en su plataforma de lucha.- 18/9/975: Recibe la Revista "URSS".- (I).
4/6/75	D. 1024	**Figura en una lista del Ministerio de Trabajo y Seguridad Social como Militante izquierdista. Es muy capaz y actualmente colabora eficientemente con la dirección.- Eval. B-2 (U).-**

SERVICIO DE INFORMACION DE DEFENSA
Dep. 1

008009

Fs. 3

Confeccionado el 16.4.72

VARIOS

FOTO

Apellidos AMOROSO Penhouet (1)

Nombres Dr. Ruben (2)

Fecha de Nacimiento

Lugar de Nacimiento

Est. Civil

Cred. Cívica Céd. Identidad

Otros Documentos

Ocupación

Padre

Madre

Domicilio Ciudad

Otros datos

CHIESA Hnos. Ltda - 8.000 - 3 - 72

FICHA COMPLEMENTARIA F3.4

DOCUMENTO		008009 ANTECEDENTES
Fecha	Origen	
3.4.72	524	Esta persona ocupa el cargo de Servicio de Mano de Obra y Empleo brindado por el señor Alcides Rodriguez Romer que otorga empleo a todos los adherentes del Frente Amplio. (DD)
10/9/73	D.2805	Es el Jefe del Programa 2 del Ministerio de Trab.y Segu.Soci al; ; y fue colocado por Alcides Rodriguez del Frente Amplio; Ex-Director Gral. del Ministerio.-Eval.A-2.(II) En alguna oportunidad visitó sediciosos en P.Carretas.-
20/8/971	75-3280	Ofrece en el ICUS, una conferencia sobre "Algunos Aspectos de la Planificación de la Manode de Obra en la URSS"; junto con las Cdoras/Ana Ma. TEJA y Marta JAUGE de HOFFMAN.-(J)
11.9.81	- - - - -	Memo.(A) Nº 1718/81 a A.N.C.A.P.-(P.).-
26/2/982	12221/41	Funcionario del Minis.de Trabajo y Seguridad Social paso a situacion de disponibilidad el 26/10/77 en aplicacion del Acto Institucional N.7 de fecha 27/6/977.EVALUACION. A-1. (GM) Indica (4) (2) ( ) ( ) ( )

008009 Fs. 5

FECHA	DOCUMENTOS	AMOROSO	ANTECEDENTES A REGISTRAR	Ruben
14/6/982	15976	En informe relacionado con la infiltración marxista en el ámbito laboral de nuestro país, del mes de Octubre de 1978, cuyo principal exponente es el Doctor Américo PLA RODRIGUEZ mediante la penetración en todos los órganos de aplicación del Derecho Laboral, se menciona al causante junto a un grupo de Abogados, como los principales colaboradores de la publicación "Revista de Derecho Laboral", de aparición trimestral en nuestro país. En dicha Revista, se mezclan artículos de contenido puramente técnicos con otros en los cuales se desliza sutilmente la propaganda en torno de viejos postulados comunistas, por ejemplo, la huelga de los funcionarios públicos.- (CC) (Indica 3)		

008010 - 1 Fs. 1

MINISTERIO DE DEFENSA NACIONAL
S. I. D.

Dep. I Secc. I
Sub - Secc. G
Ficha Nro. Confec.

AMOROSO de DAGNINO — Apellidos
SUSANA — Nombres

DOCUMENTOS: C/C ..... Serie ..... Nro. C/I. ..... Nro. ..... Dpto.

OTROS DOC. ..... Pasaporte ..... Lib. Enrol. ..... etc.

NACIMIENTO: ..... Fecha ..... Lugar

DOMICILIO: ..... Calle ..... Nro. ..... Teléf. ..... Ciudad o Localidad

PROFESION U OCUPACION: Profesora

LUGAR: Enseñanza Secundaria CARGO: .....

IDEOLOGIA POLITICA: ..... CLASIFICACION: .....

DATOS COMPLEMENTARIOS: ..... Est. Civil ..... Conyuge ..... Hijos

..... Otros familiares

008010 Fs. 2

Fecha	Documentos	ANTECEDENTES A REGISTRAR
26/2/71	71-1 Ev. F-3	Figura en una nómina de Profesores de Enseñanza Secundaria (Afiliados a la Gremial de Profesores de Montevideo y Federación Nacional de Profesores)vinculados a actividades de proselitismo y agitación subversiva o simpatizantes de las mismas, en los años 1965/66/67 y 68.- (M)
26.2.71	B77 D 1	Indica lo mismo que el anterior. (Eval. B-2) (K)
7/4/77	D. 307	-Figura en una relción de profesores que serían de tendencia izquierdista, contenida en un folleto publicado por la Federación Nacional de Profesores de Enseñanza Secundaria, en ocasión de la elección de Consejeros que se llevó a cabo en la ciudad de Salto en los días 29 y 30 de julio, entre los años 1969/1972.-(Eval.A-1)(LL).-

SERVICIO DE INFORMACION DE DEFENSA

008011-9 Fs. 1

Dep. 1

Confeccionado el 30 de Abril de 1970

VARIOS

FOTO

Apellidos AMOROSO

Nombres Walter

Fecha de Nacimiento

Lugar de Nacimiento

Est. Civil

Cred. Cívica Ced. Identidad (1) 587.727

Otros Documentos

Ocupación (2) Funcionario Banco República

Padre

Madre

Domicilio Ciudad

Otros datos:

FICHA COMPLEMENTARIA 008011 Fs. 4

DOCUMENTO		ANTECEDENTES
Fecha	Origen	
23/Julio/968	B.18-D.23	- Detenido durante las Medidas Prontas de Seguridad y recibió Instrucción Militar en el Grupo de Infantería N°5(Mercedes).- Indica ① y ②
20.1.84	33347/1	-26.12.83: en la fecha es encargado de retirar y custodiar durante su estadía en Uruguay a la niña Alejandra Rosana AMOROSO BAUHOFFER, la cual llegó a nuestro país desde Europa en un grupo de 151 niños hijos de "asilados".- Eval.A-1. (MB)

FECHA	DOCUMENTOS	008012 ANTECEDENTES A REGISTRAR
12-7-83	28386/030	Según actas de interrogatorio de Juan C. Alonso el causante concurrió el día 3-6-83 a una reunión en la parrillada de Manolo Ramírez. De dicha reunión surgió la idea de visitar a los comerciantes de la Villa para solicitarles, que cerraran el día 15-6 por conmemorarse el día del trabajador agropecuario. Ev 1.A-2-(SI). FORMULARIO 12812.

F3.2
en VILLA SAN GREGORIO DEL VOLCANCITO

008013 -5 25/7/72

MINISTERIO DE DEFENSA NACIONAL
S. I. D.

Fs. 1

Dep. I Secc

Sub - Secc. G

Ficha N.o ..... Confec. 25/

AMOZA PORTAS Bizmark A.
Apellidos Nombres

DOCUMENTOS: C/C PIA 10.283(1) C/I 613.07[illegible] (2)
Serie N.o N.o Dpto.

OTROS DOC. .....
Pasaporte Lib. Enrol. etc.

NACIMIENTO 5/4/31 -Montevideo(3)
Fecha Lugar

DOMICILIO: Alejandro Chucarro Nº 1235 Ap. 103(4)
Calle N.o Teléf. Ciudad o Localidad

PROFESION U OCUPACION: Bancario

LUGAR: Casa Central Bco.República. CARGO: Jefe de Despacho.(5)

IDEOLOGIA POLITICA ..... CLASIFICACION ACTIVISTA.-

DATOS COMPLEMENTARIOS Casado (6)
Est. Civil Conyuge Hijos

Padres: Benito y Celr (7)
Otros familiares

008013 Fs.2

Fecha	Documentos	ANTECEDENTES A REGISTRAR
71	B-79-D-198 3/XI/71	Funcionario del Banco de la República.-Trabaja en la Casa Central,en el Depto.de Personal-SERVICIO MEDICO-.-(T).-

008013 Fs. 3

SERVICIO DE INFORMACION
DE DEFENSA
Dep. I

Ficha Nº ..... confeccionada el 15/V/70

Sección .....

FOTO

Apellidos AMOZA PORTAS

Nombres Bismark A.

Fecha de Nacimiento: .....

Lugar de Nacimiento: .....

Cred. Cív.: ..... Ced. Identidad: ④ 613.076

Prontuario: ..... F. Censal: .....

Padre: .....

Madre: .....

Domicilio: ..... Ciudad: .....

Otros datos (Documentos y señas personales) ② Funcionario del Banco República

.....

.....

Form. 3

008013 FICHA COMPLEMENTARIA Fs. 4

Documento			ANTECEDENTES
Nº	Fecha	Origen	
	9/VII/68	18/23	**- Concurre a recibir Instrucción Militar al Batallón de Infantería N°5(Mercedes) durante la vigencia de las Medidas Prontas de Seguridad.- Indica ① y ②**
		DNII	Indica (1) al (7).7/11/67-En esta fecha fue procesado por el delito de atentado y omisión contumacial de los Deberes del Cargo.- EL POPULAR del 15/XI/67, Pag. 1 y 13-Informa que fue puesto en libertad luego de una semana de prisión; publica su foto en momentos de su salida de Cárcel Central (C.H.C.F. Nº 2574 SMO. 10a. NDBO. SOLICITADA EL 19/6/79).-(U)

00 8 0 13

Fs. 5

FECHA	DOCUMENTOS	ALOZA FORTAS, ANTECEDENTES A REGISTRAR BIZMARK ANDRES
17-9-80		-Por Oficio Nº559/D-I/980 se le comunica al B.R.O.U que este Servicio le adjudicó al causante Constancia de Habilitación Categoría "B".-
17-9-80		-Por Oficio Nº560/D-I/980, se le comunica al Delegado del S.I.D. en el Departamento de Montevideo la categoría dispuesta por este Servicio, a fin de regularizar los trámites correspondientes.- (N).-
26.12.83.	2170/80.	Habiendo solicitado C.H.C.P. se le otorgó Cat."B".EVal. A.1.(AE).

008014-3

23 OCT. 1974

Fs. 1

MINISTERIO DE DEFENSA NACIONAL

S. I. D.

Dep. I Secc, I

Sub - Secc. G

Ficha Nro.____ Confec.____

AMOZA PORTAS — Juan Benito

Apellidos — Nombres

DOCUMENTOS: C/C. A.Z.B. 3520 — C/I. 529.915(7) 529.515

Serie Nro. — Nro. Dpto.

OTROS DOC. ____

Pasaporte Lib. Enrol. etc.

NACIMIENTO: 10/3/28 Montevideo (2)

Fecha Lugar

DOMICILIO: Colonia 1464 ap.1 (1) Maldonado 824 apto.702 - Montevideo (1966) Montevideo

Calle Nro. Teléf. Ciudad o Localidad

Caramurú 5833 Ap. 102 (3)

PROFESION U OCUPACION: Empleado Registro Nº 21.036

LUGAR: ANCAP CARGO: Practicante Médico (4)

IDEOLOGIA POLITICA: Izquierdista CLASIFICACION:

DATOS COMPLEMENTARIOS: Casado (5) 1a. Esther ROSENBLATT (6) 2a. María I. IRIGOYEN (6)

Est. Civil Conyuge Hijos

Padres: Benito (Fdo.) y Celia Juana (7)

Otros familiares

UU 8014 Fs. 2

Fecha	Documentos	ANTECEDENTES A REGISTRAR
29.9.73 A-6	3099	Figura en nómina de funcionarios de ANCAP, de los cuales se han tenido indicios que participan de actividades de izquierda. (K)
15.VI.66	B.77 Doc.27.	-Suscriptor de propaganda comunista rusa distribuída por Editorial Pueblos Unidos.- Indica (1) F-3
22.10.73.	Doc. 3602	- Integra lista ya informado durante ocupación de ANCAP.- Eval: C - 3
05.IV.78	D.0375	-25.I.78.- En la fecha el Señor Jefe Policía de Montevideo remite a este Servicio reclamo presentado por el causante al ser recusado por sus antecedentes ideológicos como candidato en la Cooperativa de Viviendas CO.VI.NOR. en ocasión de la renovación de autoridades.- 1.4.78.- Se le comunica al Señor Jefe de Policía que dados los descargos del causante y las evoluciones que han merecido dichas constancias, estima que las mismas revisten una muy relativa importancia.- (Archivo despacho Jefe de Dpto.- Carpeta No.47) (E).-
16/11/78	09/2/79 -DNII	Se contestó por MEM(A) No.215/79 OF.LAB.[illegible]SMACO.(Y) -Indica (2) [illegible] (6).-([illegible] 1.73/[illegible] 14 [illegible] (U)

008014 Fs. 3

FECHA	DOCUMENTOS	ANTECEDENTES A REGISTRAR
06.10.81	D. 8457	-Integrante al 8/10/73 de Logia Masónica "SURCOS". Evaluación: A-2 . (VL) (LA).-Indica ( ) ( ) ( ) ( ) ( ).
6.9.82.....		- Se hizo Memo (A) No.2059/82 para el C-2/ES.MA.CO.(SS)- Form: 2720
12.11.83 (Ficha No. 27 de ANCAP)	16721	-Indica 7 al 9.-Eval.A.1.-(TJ)
23-11-83	32037/009	15-2-62:Ingreso a Ancap. 1-11-83. Baja por renuncia. Eval.A-1 (SI)
13/12/83	D.31852 Pág.649 650.-	-Idem Doc.B.77.D.27, Doc.3099/73, Doc.3602/73, Doc.375/78. EVAL.A-1 (P).

008014

FECHA	DOCUMENTOS	ANTECEDENTES A REGISTRAR

Fs. 4

Fs 5

008044

Ficha de la D.G.S.S.

Nº Carp. 0067

Foto de Frente	Foto de Perfil

AMOZA — PORTAS — Juan Benito
Apellido Paterno — Apellido Materno — Nombre(s)

Documentos C. C. AZB Nº 3520 C. I. 529.915

Domicilio Caramurú 5833 Ap./102.-

Teléfono 51.04.76 Sección Policial 26a.-

Lugar y Fecha de Nacimiento 28/III/928 en Montevide

Profesión Presupuestado Ocupación Médico Cirujano (Ayte.Ciruj.

Otras actividades

Actuación

Ideología

Situación económica Capital aprox. Vehículo

Raza Estatura Peso Color de cabello

Color de ojos Complexión Señas

Estado civil Casado Nombre del cónyuge IRIGOYEN DIAZ, María M.-

Nacionalidad del cónyuge Nombre y edad de los hijos

Padre, Nombre AMOZA IPARAGUIRRE, Benito.- Nacionalidad

Madre, Nombre PORTAS RARAIBAR, Celta Juana.- Nacionalidad

Estudios

Otros datos

453

008015-O

Fs. 1

JUNTA DE COMANDANTES EN JEFE

S. I. D.

VARIOS

Dep. I Secc. I

Sub Secc. [redacted]

Ficha Nº ..... Confec. 22/06/82

AMOZA ROSSEMBLATT — Martín

Apellidos — Nombres

DOCUMENTOS: C/C. ..... Serie ..... Nº ..... C/I. ..... Nº ..... Dpto.

OTROS DOC. ..... Pasaporte ..... Lib. Enrol. ..... etc.

NACIMIENTO: ..... Fecha ..... Lugar

DOMICILIO: ..... Calle ..... Nº ..... Teléf. ..... Ciudad o Localidad

PROFESION U OCUPACION: .....

LUGAR: ..... CARGO: .....

IDEOLOGIA POLITICA: ..... CLASIFICACION: .....

DATOS COMPLEMENTARIOS ..... Est. Civil ..... Cónyuge ..... Hijos

..... Otros familiares

Fecha	Documentos	008015 ANTECEDENTES A REGISTRAR Fs. 2
01/06/82	D.15506	-Autorizasele expedir o renovar pasaporte en el Consulado uruguayo en Bolivia. EVALUACION A-1 (LA)
09/12/82	. . . .	-MEMO.(A) No.3065/82 PARA EL DPTO. II/S.I.D. (P) Formulario 4877

VARIOS
008015

Fs. 3 22.06.82

JUNTA DE COMANDANTES EN JEFE
S. I. D.

Dep. I Secc. I
Sub Secc. A/N
Ficha Nº ..... Confec. .....

AMOZA ROSSEMBLATT — Apellidos
Martín — Nombres

DOCUMENTOS: C/C ..... Serie ..... Nº ..... C/I. ..... Nº ..... Dpto.

OTROS DOC. ..... Pasaporte ..... Lib. Enrol. ..... etc.

NACIMIENTO: ..... Fecha ..... Lugar

DOMICILIO: ..... Calle ..... Nº ..... Teléf. ..... Ciudad o Localidad

PROFESION U OCUPACION: .....

LUGAR: ..... CARGO: .....

IDEOLOGIA POLITICA: ..... CLASIFICACION: .....

DATOS COMPLEMENTARIOS: ..... Est. Civil ..... Cónyuge ..... Hijos

..... Otros familiares

[illegible]

Fecha	Documentos	008015 ANTECEDENTES A REGISTRAR Fs. 4
01.06.82	15.506	Autorizasele expedir o renovar pasarporte en el Consulado Uruguayo en Bolivia..Eval: A-1.- Indica ( )( ) ( ) (LA) (VL) (M) (GM)
15.06.82	16.021	Indica lo mismo que documento 15.506. Eval.A-1.- Indica ( ) ( ) ( ) ( ) ( ) (GM)(LA) FORM N° 01833

FICHA CONFECCIONADA EL 12/5/72 008016 - 8 Fs. 1

MINISTERIO DE DEFENSA NACIONAL
S. I. D.

Dep. 1 Secc. I
Sub-Secc. A/N
Ficha Nro..... Confec. .....

AMPARO PERALTA — MARIA
Apellidos — Nombres

DOCUMENTOS: C/C. ..... Serie ..... Nro. — C/I. ..... Nro. ..... Dpto.

OTROS DOC. AFILIADA AL (PC) EL 14/10/53
Pasaporte — Lib. Enrol. — etc.

NACIMIENTO: ..... Fecha ..... Lugar

DOMICILIO: ..... Calle ..... Nro. ..... Teléf. ..... Ciudad o Localidad

PROFESION U OCUPACION: PEDICURA

LUGAR: ..... **CARGO:** .....

IDEOLOGIA POLITICA: ..... **CLASIFICACION:** .....

DATOS COMPLEMENTARIOS: ..... Est. Civil ..... Conyuge ..... Hijos

..... Otros familiares

008016 Fs. A

Fecha	Documentos	ANTECEDENTES A REGISTRAR
1972	INFORME DE DIRECION	En un procedimiento de las Fuerzas Conjuntas en el local de la calle (Rivera y Pastoriza Seccional 18a y 24a) fué incautado el carnet de afiliado al (PC) de él junto con el de otr integrantes del mismo. "M"

008017-6 Fs. 1

SERVICIO DE INFORMACION DE DEFENSA

Dep. 1

Confeccionado el 05 JUN. 1975

V A R I O S

FOTO

Apellidos AMBROSONI BAZZANO

Nombres CARLOS

Fecha de Nacimiento 27/11/35

Lugar de Nacimiento Rep. Oriental del Uruguay

Est. Civil

Cred Cívica Céd. Identidad

Otros Documentos Pasaporte: 29825

Ocupación Ingeniero

Padre

Madre

Domicilio Ciudad

Otros datos

Imp. CHIESA Hnos. Ltda. 10.000 - 12 - 73

006017

FICHA COMPLEMENTARIA

Fs. 2

DOCUMENTO		ANTECEDENTES
Fecha	Origen	
9-1-75	Doc. 09	Viajó de Chile a Cuba el 25/5/66. Evaluación B-2 (BB).

008018-H Fs. 1

MINISTERIO DE DEFENSA NACIONAL
S. I. D.

Dep. I Secc. I
Sub-Secc. A/N
Ficha Nro. ..... Confec. 3.11.72

6 ARMSTRONG (10)

ARMSTRONG FUSTER — ALBERTO CESAR (a) HUGO
Apellidos — Nombres

DOCUMENTOS: C/C. JBA 4217 (4) — C/I. 54.694.(8)
Serie — Nro. — Nro. — Dpto.

OTROS DOC. .....
Pasaporte — Lib. Enrol. — etc.

NACIMIENTO: 1.1.948 — Ira. Sección Salto (2)
Fecha — Lugar

DOMICILIO: Chile 685 — Sección Ira. (3)
Calle — Nro. — Teléf.

PROFESION U OCUPACION: Comerciante (4)

LUGAR: ..... CARGO: .....

IDEOLOGIA POLITICA: ..... CLASIFICACION: [redacted]

DATOS COMPLEMENTARIOS: Casado (5) — Miriam Carvallo (6) — [illegible] (9)
Est. Civil — Conyuge — Hijos

Padre Alberto Armstreng — Madre María Fuster (7). Cutis blanco. Cabellos oscuros. Ojos marrones
Otros familiares

Est. 1.70 mts.

008018 Fs. 2

Fecha	Documentos	ANTECEDENTES A REGISTRAR
13.9.72	3000	Detenido en la ciudad de Tacuarembó por pertenecer al MLN (Tupamaros).(DD)
23/10/72	D3707 R/D	-Se encuentra detenido.(E)
Oct.1972 JPM PM	Anexo 2 4078	Procesado en Octubre de 1972,por los delitos:"Atentado a la Constitución en el grado de Conspiración" y "Co-autoria de Rapiña".(DD)
27.10.72	3812	Personalidad.Caracter normal.Peligrosdiad poca.Integración al MLN.Reclutamiento julio 1971 por Carpanessi(a)Julian.Motivo conveniencia.Grado arrepentido ?.Funcionamiento.Col 22.Zona Tacbó.Sector militar.Grupo Reserva.Tarea sin funcionamiento.Actitud en el interrogatorio.Colaboración total.Conducta buena.Factores de reclusión.Seguridad normal.Aislamiento normal. Reclutado en Salto para conducir un vehículo en el asalto al BROU sucursal Tacbó,única tarea que realizó dentro del MLN. ① ② (DD)
21/5/1972	D.2773	- En el día de la fecha es detenido.-(C.C)
9/7/73.	Doc.1502.	Se encuentra detenido en el establecimiento de Libertad.(bb).
20.5.77	0475	Integra nómina de privados de libertad en el ambito del Ejercito al 6.8.76.- Recluido en el EMIR Nro.1.-(P).-
20/V/77	0475 PM	-6/VIII/976:Det.21/VI/72.Procesado.Eval.A-1.(P).-

AMSTRONG FUSTER Alberto José

008018

Fs. 3

FECHA	DOCUMENTOS	ANTECEDENTES A REGISTRAR
7/11/77	Doc.1148	Figura en relación de Reclufdos al 13/10/77 en el EMIR.1.- FECHA DE DETENIDO:21/6/72.- JUZGADO:J.M.1a.I.1er.T.-SITUACION JURIDICA:Procesado, Art.137,61-344 CPO.-Eval.A-1.- (i).
29/3/77	Doc.0290	Recluso Nº1015.Detenido:16.6.72.MLN.Jo.70 Sector:Servicios Resp.:Integrante. Actividades comprobadas: Transportó sediciosos para el asalto al Banco de Tacuarembó. Fórmula K:C. Nor.Nor.Tipificación:Consp.Complicidad de Rapiña. Ingresó al EMIR:7.5.73. Juzgado:JMI 1T.Unidad captora:Bn.I.7. EVAL:A-1. (VM).
26.3.83	24646/83	Figura en una relación de detenidos en el E.M.I.R.1 procedente de la P.M.E.DETENIDO:21.06.72.Pertenece al M.L.N..- EVAL:A-1.-Form.6895.-(NN)Ind.(8)
11.9.72	D.2922	- Fecha de detención el 16,6.72. Fecha de reclutamiento Julio de 1971, reclutado por CA[illegible]SSI (a) "Fulién". Integraba la columna 22, Zona; Tacuarembó, Sector:Militar. Grupo:reserva. Cargo o tarea; sin funcionamiento. Fue reclutado en el Dpto. de Salto exclusivamente para [illegible]
3-10-83	30880/013	Aporta datos biográficos registrados anteriormente en la ficha. Eval.A-1 (SI).

FECHA	DOCUMENTO	ANTECEDENTES A REGISTRAR
	///...	un vehículo en el asalto al B.R.O.U. (Sucursal Cacuarombó) única tarea que realizó dentro del M.L.N. Considerado: Carácter; normal. Peligrosidad; poca. Motivo de reclutamiento: conveniencia. Grado de concientización; arrepentido. Colaboración en el interrogatorio; total. Conducta:buena. Seguridad de reclusión; normal. Aislamiento necesario; normal. Se encuentra detenido en el Reg.C.5. Indica (9).- (OO).-
30.5.83	0663/80 pag.5	-16.6.83-Indica Idem Doc. 0290/77, apertando que es visitado en el EMR.1 por Zulema MENDIETA(Cuñada) Dolores OEDO(suegra).Eval:A-1(M).-Form:10477.-
16.02.82	D.6004/81 4	-Se encuentra comprendido en el Art.1º.literal b) del Acto Institucional Nº4, por haber sido procesado el 19/IX/72 por los delitos previstos en: C.P.M. C.P.C. 137,61,344. EVALUACION: A-1 (LA)Indica-10
20.4.83	24324/047	FECHA DE DETENIDO:21.6.72,UNIDAD CAPTORA:Reg:C.5,CONDENADO: 12 años, FECHA DE LIBERTAD PROBABLE:21.6.84,Art. 132-6-137,61-344 CPO.- EVAL.A-1.- (FE).FORM: 9153
5.8.83.	122/80 pág.24	En Consolidado de la P.M.E. del 29/2/80, figura como: 24.10 78: SENTENCIADO: 1a.I.- 12 años Penit. JUEZ: 1a.I.1er.T.- 26.2.80: CONDENADO: 12 años Penit.-Eval.A-1.-(FE) FORM 1281

NOMBRE

008018

Fs. 5 Nº 8018-4

FECHA	ORIGEN	ANTECEDENTES
13/12/83	D.31852 Pág.651	-Idem Doc.4078/72 y Doc.3812/72. EVAL.A-1 (P).

008019-2 Fs. 1

MINISTERIO DE DEFENSA NACIONAL

Dep. 1 Sec. 1
Sub - Secc. A/N
Ficha Nro. ..... Confec. 28/9/73.

22.11.84 UNIFICADA CON LA: 216.778-1. (S

ARMSTRONG

AMSTRONG AMARO — Apellidos
Daniel José. — Nombres

DOCUMENTOS: C/C. ..... Serie ..... Nro. C/I. 47.089 Nro. Salto. Dpto

OTROS DOC. ..... Pasaporte ..... Lib. Enrol. ..... etc.

NACIMIENTO: 22 de Octubre de 1946. Fecha — Salto. Lugar

DOMICILIO: Joaquín Requena Calle — 1500 Nro. ..... Telef.

PROFESION U OCUPACION: Empleado.

LUGAR: Ministerio de Ganad. y Agric. CARGO: .....

IDEOLOGIA POLITICA: ..... CLASIFICACION: M.L.N.(T) (

DATOS COMPLEMENTARIOS: Casado Est. Civil — MORON SOMPOLINSKY, Silvia Raquel. (Req. No. 757.) Cónyuge — ..... Hijos

..... Otros familiares

AMSTRONG AMARO
Daniel José
Req. Nº 756

008019 Fs. 2

Fecha	Documentos	ANTECEDENTES A REGISTRAR
20/9/73.	Doc.3022.	Se requiere su captura por sabérsele vinculado a los movimientos sediciosos y haber pasado a la clandestinidad. Requ.No.756.(bb).
25.9.973	Doc.3020 Cde.FF/CC Mro.944	-Indica lo mismo que el documento anterior.-(00)
16/7/73	3379	-Integrante del Programa de Geología. Integra el núcleo de Geólogos del Ministerio de Ganadería y Agricultura (a cargo del Ing. Químico Héctor Goso). Muy amigo de Cía del Campo. Actualmente becado.-(D)
17:10:73 JPM	3402 PM 9.973	Idem. Doc. 3022. Procediendose a allanar la finca, donde no fueron habidos, encontrandose allí los padres de MORON SOMPOLINSKY, los que declararon que se encuentran residiendo en la Re. Argentina.-(DD)
27/9/77	B. 1000	- Pasó de Buenos Aires a radicarse en algún país de Europa con su esposa Eval. A-2 (U).-
25/4/83	25365/1486	-Indica idem. doc. 3022, refiriendose al Nro.de Requerido. Indica (1).(PS).

11941 / 82
PAG. 223

-POSEE ANTECEDENTES EN EL CO.NA.E-
EVAL - A - 1.(CO) INDICA ( ) ( ) ( )

NOMBRE -

008019

FSJ No. 8019-2

FECHA	ORIGEN	ANTECEDENTES
13/12/83	D.31852 Pág.653, 651,652	-Idem Doc.3022/73. EVAL.A-1 (P)

008020-O Fs. 1

MINISTERIO DE DEFENSA NACIONAL
S. I. D.

Dep. I 28.4.75 Secc. I
Sub - Secc. G
Ficha Nro. ____ Confec. ____

AMSTRONG (Apellidos) Daisy (Nombres)

DOCUMENTOS: C/C ____ (Serie ____ Nro. ____) C/I. ____ (Nro. ____ Dpto. ____)

OTROS DOC. ____ (Pasaporte ____ Lib. Enrol. ____ etc. ____)

NACIMIENTO: ____ (Fecha ____ Lugar ____)

DOMICILIO: ____ (Calle ____ Nro. ____ Teléf. ____) Dpto. CANELONES (Ciudad o Localidad)

PROFESION U OCUPACION: Docente

LUGAR: Canelones CARGO: ____

IDEOLOGIA POLITICA: Izquierdista CLASIFICACION: [illegible]

DATOS COMPLEMENTARIOS: ____ (Est. Civil ____ Conyuge ____ Hijos ____)

Otros familiares

008020 Fs. 2

Fecha	Documentos	ANTECEDENTES A REGISTRAR
7.5.74	D. 0980	Sindicado como izquierdista en una nómina de docentes y funcionarios correspondiente a Liceos del Dpto. de Canelones.- Evaluación A-2.-(I).-

FICHA CONFECCIONADA EL 3/11/1973.- 008021 - 8 Fs. 1

MINISTERIO DE DEFENSA NACIONAL
S. I. D.

Dep. 1 Sec. 1
Sub - Secc. A/N
Ficha Nro..... Confec. .....

ARMSTRONG (Apellidos) Eduardo (Nombres)

DOCUMENTOS: C/C. ..... (Serie / Nro.) C/I. ..... (Nro. / Dpto)

OTROS DOC. ..... (Pasaporte / Lib. Enrol. / etc.)

NACIMIENTO: ..... (Fecha / Lugar)

DOMICILIO: ..... (Calle / Nro. / Teléf. / Ciudad o Localidad)

PROFESION U OCUPACION: Cantan te-Compositor.-

LUGAR: ..... CARGO: .....

IDEOLOGIA POLITICA: Izquierdista CLASIFICACION: .....

DATOS COMPLEMENTARIOS: [redacted] (Est. Civil / Cónyuge / Hijos)

..... (Otros familiares)

008021 Fs. 2

Fecha	Documentos	ANTECEDENTES A REGISTRAR
9/7/1971	75-2939 "MARCHA"	-Tiene a su cargo una parte de un LP (disco), editado en nuestro medio, sobre temas y en homenaje a JORGE SAIERNO, estudiante de Agronomía, músico popular, muerto el día 8 de octubre de 1968, en el tiroteo de Pando.- Algunas de sus composiciones son: "ANTOJO", "LA LLAMARADA", "LA SENDA ESTA TRAZADA", etc.-(PP).-

SERVICIO DE INFORMACION DE DEFENSA
Dep. I

MINISTERIO DE DEFENSA NACIONAL
SERVICIO DE INFORMACION DE DEFENSA

M/F

008022-6

Fs. 1

Sección Act. Am. Nac.
Ficha Nº 1

Nombres y Apellidos: AMSTRONG(8) ARMSTRONG FUSTER(1) Juan Jaime.

Fecha de Nacimiento: 22 años (1968) (2) 4-3-946 Salto (10)

Lugar de Nacimiento: Uruguay (3)
(País - Ciudad o Localidad - etc.)

Cred. Cív.: Serie JBA Nº 4055 (9) Ced. Identidad: 1.411.802 (4)

Otros documentos:
(Pasaporte — Libreta Enrolam. — etc.)

FOTO

Domicilio: (6) Dionisio Oribe 3059 ap.2
Guayabo 1690 Ap.5 (5)
(Ciudad o Localidad) (Calle) Nº Teléf
Teniente Galeano 4584 (7)

Filiación
- Edad aparente ..... Color del Cutis .....
- Color del Cabello ..... Estatura Aproximada .....
- Complexión ..... Aspecto Social .....
- Señas particulares .....

Ficha confeccionada en Montevideo el 7 de marzo de 1967.-

Fórm. 1

008022 Fs. 2

ACTIVIDADES

(1) **Laborales:** Profesión Estudiante AP. Hec. "Alfa Romeo" (11) Lugar de trabajo Fac. de Arquitectura
Funcionario de GREMCA (Gremial Médica) (7)

Cargo ..... Antigüedad .....

Otras Actividades .....

.....

(2) **Políticas:** Ideología ..... Actuación .....

Antecedentes .....

Antecedentes familiares .....

(3) **Sociales:** Estado Civil CASADO (12) Religión ..... Figuración .....

Grado Instrucción ..... Lugares que frecuenta .....

(4) **Económicas:** Situación ..... Capital aprox. ..... Vehículo .....
marca y Nº

Otros datos .....

Datos Complementarios .....

Apreciación Personal Gral. .....

.....

.....

...TRONG 008022 Juan Jaime. Fs 3

FICHA COMPLEMENTARIA

Documento		ANTECEDENTES
Fecha	Origen	
13-X-966	B-76 D-77	-El reseñado y José Luis Sancho, fueron nombrados por el Centro de Estudiantes de Arquitectura para representarlo en el Movimiento cañero. Se les encomendó funciones de Propaganda.-
Año 1966	Lista 871 del Part.Ob§Rev.-	-Figura como 13o.Titular a la Cámara de Senadores, 24o.Titular a la Cámara de Representantes y 18o.Titular a la Junta Departamental en las Listas del "PARTIDO OBRERO REVOLUCIONARIO" en las Elecciones Nacionales del corriente año.-
2-VIII-968 Parte 100	B72-D37	1 al 5 aporta datos.Detenido por violación del Decreto de Medidas Prontas de Seguridad al arrojar bombas de alquitrán contra ómnibus de CUTCSA.
14/12/71	72.-477	Indica 6. Detenido en Rivera y Comercio,junto con Juan Carlos Piñeyro Parodi;quienes portaban bolsos conteniendo boletines del P.O.R.(Partido Obrero Revolucionario)y panfletos de la U.T.A.A..No fueron privados de su libertad. (EE)
29.7.76 PD. 7 a 7	978	25.7.76 -Se efectuaron diversas diligencias tendientes a materializar su detención para ser indagado respecto a su militancia en el "P.O.R" (Partido O. Revolucionario).- (DD)
14.11.78 PD. 6 a 6	1575	9.11.78 -Es sindicado en declaraciones de Serrana Lopez Acosta(su ex-esposa) como integrante del P.O.R.,habiendo participado en reuniones y asambleas; habiendo sido quién la integró

FICHA COMPLEMENTARIA 008022 Fs. 4

Documento		ANTECEDENTES
Fecha	Origen	
		a ese movimiento. DESDE la separación de ambos no se han vuelto a ver. Se continuan averiguaciones.- (L) Es de constar que en la oportunidad(1976) se desempeñaba vinculado al P.O.R. y al no ser ubicado en los domicilios conocidos se libró la orden de captura correspondiente.- (DD)
27.7.81 P.D. 206	6371	25.7.81.- En el día de ayer el causante fue conducido al Juzgado de Instancia de 2o. Turno disponiendo su procesamiento por hallarse incurso "prima Facie" en el delito previsto en el artículo 58, Nral 3 del Código Penal Militar (Ataque a la Fuerza Moral del Ejército y la Marina). Por orden del Sr. Juez fue conducido a la cárcel Central. (MS).- Eval. A-1.
04.09.81	Doc.7532	Figura en una relación de ALTA del E.M.R.1, con fecha 05.08.81.- EVAL: A-1. (SJ). Ind.(8).

008023 - H

Fs. 1

JUNTA DE COMANDANTES EN JEFE

S. I. D.

Dep. I Secc. I

Sub Secc. A/N

Ficha No. ..... Confec. .....

..... Apellidos ..... Nombres

DOCUMENTOS: C/C. ..... C/I. .....
Serie No. No. Dpto.

OTROS DOC. .....
Pasaporte Lib. Enrol. etc.

NACIMIENTO: .....
Fecha Lugar

DOMICILIO: .....
Calle No. Teléf.

PROFESIÓN U OCUPACIÓN: .....

LUGAR: ..... **CARGO:** .....

IDEOLOGÍA POLÍTICA: ..... **CLASIFICACIÓN:** .....

DATOS COMPLEMENTARIOS .....
Est. Civil Cónyuge Hijos

..... familiares

FECHA	DOCUMENTOS	008023 ANTECEDENTES A REGISTRAR	Fs. 2
7.. 3	26004/44, 46 y 61 al 62	Acta de fecha 2.7.73 por ilícitos económicos. Wal: -1 (...)Formulario 10696	

Fs. 1

SERVICIO DE INFORMACION DE DEFENSA
Dep. I

MINISTERIO DE DEFENSA NACIONAL
SERVICIO DE INFORMACION DE DEFENSA

M / F

Ficha Nº 008024-2

confeccionada el 21-IV-1964.-

Sección .....

FOTO

Apellidos: AMSTROG FUSTER

Nombres: Olga

Fecha de Nacimiento: .....

Lugar de Nacimiento: .....

Cred. Cív.: ..... Ced. Identidad: .....

Prontuario: ..... F. Censal: .....

Padre: .....

Madre: .....

Domicilio: José Martí Nº3314 Ciudad: Montevideo

Otros datos (Documentos y señas personales) .....

Fórm. 3

008024

FICHA COMPLEMENTARIA

Fs. 2

Documento			ANTECEDENTES
Nº	Fecha	Origen	
	21-IV-964	B-75-(1) D-71.	-Figura en una relación de personas que no se pusieron de pie al ejecutarse el Himno Nacional en un cine con motivo del 19 de Abril.
	18-IX-1965	B-40- D-7	-Sobrina del Dr.Benjamín Carlos Armstrong.-
06.05.82	14.543/82		-Mencionado página/s 231 del libro "TESTIMONIO DE UNA NACION AGREDIDA". -EVALUACION : A-1.-(GM) (LA).-

11941 / 82	- POSEE ANTECEDENTES EN EL CO.NA.E -
PAG. 223	EVAL - A - 1. (CsD) INDICA ( ) ( ) ( )

MINISTERIO DE DEFENSA NACIONAL

008025-9 Dep. I Fs. 1 Sec. I

S. I. D.

Sub - Secc. A/N.

Ficha Nro. ____ Confec. 12-7-75

[redacted] Juan José

Apellidos Nombres

DOCUMENTOS: C/C. CHA C/I.

Serie Núm. Núm. Dpto.

OTROS DOC.

Pasaporte Lib. Enrol. etc.

NACIMIENTO: 33 años (1970) R.O.U.

Fecha Lugar

DOMICILIO:

Calle Nro. Teléf. Ciudad o Localidad

PROFESION U OCUPACION: Jornalero

LUGAR: CARGO:

IDEOLOGIA POLITICA: COMUNISTA CLASIFICACION:

DATOS COMPLEMENTARIOS:

Est. Civil Cónyuge Hijos

Otros familiares

008025

Fecha	Documentos	ANTECEDENTES A REGISTRAR Fs. 2
7-74	Doc.1895	Afiliado al Partido comunista el 30.11.70 con el No.51058.-
8-74	Doc.1957	(Microfilm incautado a RODNEY ARISMENDI).-EVAL.: B - 2.- (U).-
9-74	Doc.1957	

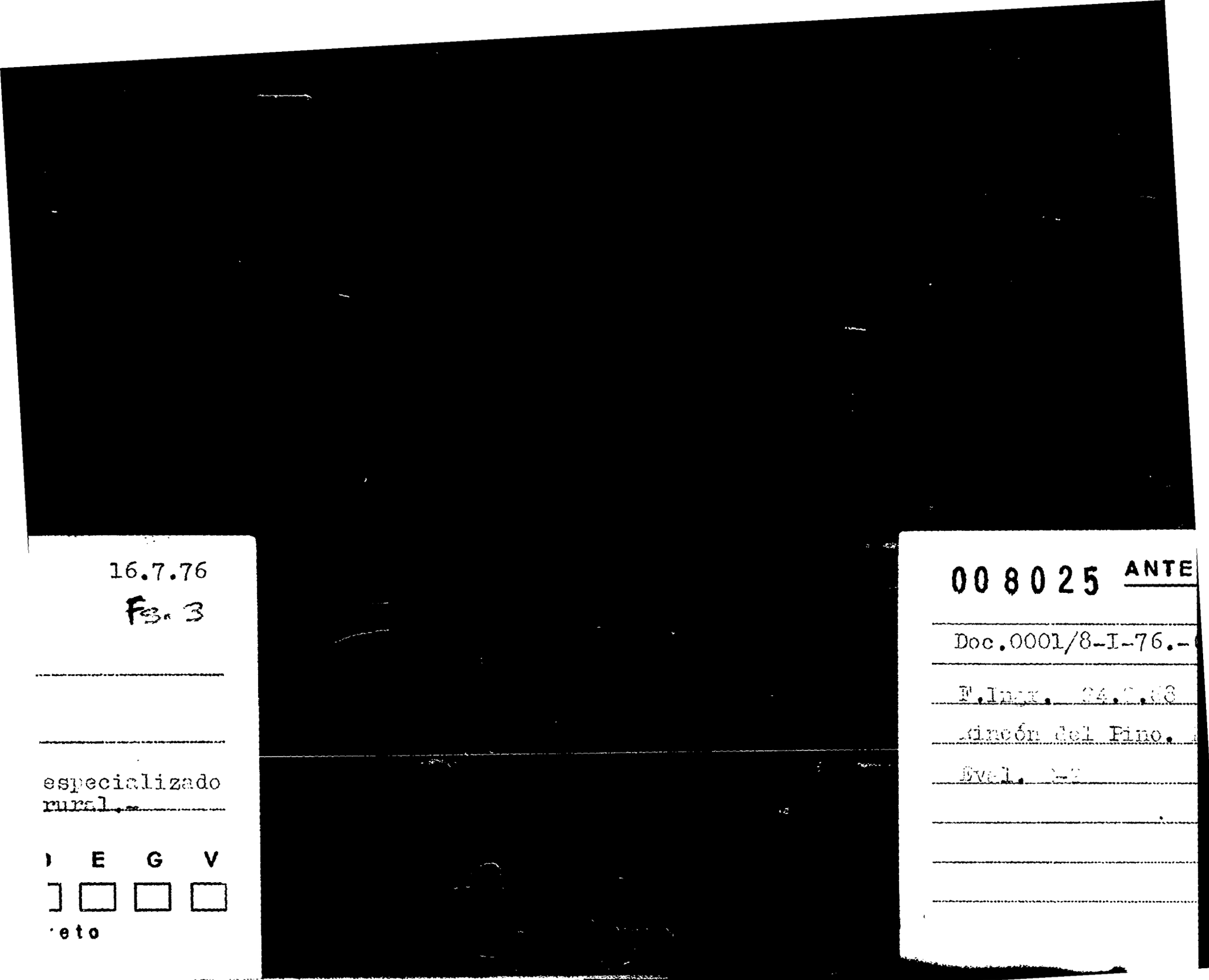

16.7.76

Fs. 3

especializado
rural.-

) E G V

eto

008025 ANTE

Doc.0001/8-I-76.-

F.Ingr. 24.[illegible].68

Rincón del Pino.

Eval. [illegible]

008025

FS 3

ALUEDO

JUAN JOSE

Afiliado al P.C. No. 51050 C.C.C.M.A. 17930

Jornalero tractorista

Ant, Secc: A ☒ B ☐ C ☐ D ☐ E ☐ G ☐ V ☐

Secreto

SERVICIO DE INFORMACION
DE DEFENSA
Dep. 1

008026-7 Fs. 1

Confeccionado el 18/4/973

VARIOS

FOTO

Apellidos AMUEDO

Nombres Roberto

Fecha de Nacimiento

Lugar de Nacimiento

Est. Civil

Cred. Cívica Céd. Identidad

Otros Documentos

Ocupación Peón del Taxi Marca"Mercedes Benz" Nro. 41-029 ó 40-029

Padre

Madre

Domicilio Ciudad

Otros datos

CHIESA Hnos. Ltda - 8.000 - 3 - 72

008028

Fs. 2

FICHA COMPLEMENTARIA

DOCUMENTO		ANTECEDENTES
Fecha	Origen	
8/III/973	Doc. 275 J.P.M.	=El día 22/II/973, fué detenido en averiguación por la Policia, ya que un Oficial tuvo información que el dueño del Taxi, que él conduce de nombre Felix Alberto FERNANDEZ VARELA, sería uno de lo asesinos del Sr. Cnel. ALVAREZ.- Luego de comprobadas las identidades de ambos, fueron dejados en libertad por Orden Superior.(FI

SERVICIO DE INFORMACION
DE DEFENSA
Dep. I

008027-5 Fs. 1

Ficha Nº ..... confeccionada el 10-V.1969

Sección .....

FOTO

Apellidos AMUNDARAIN MASABOTO

Nombres Miguel Angel

Fecha de Nacimiento: 27 años (1968)

Lugar de Nacimiento: Uruguay

Cred. Cív.: ..... Ced. Identidad: 754.324(1)

Prontuario: ..... F. Censal: .....

Padre: .....

Madre: .....

Domicilio: Lieja 6538 Ciudad: Montevideo

Otros datos (Documentos y señas personales) Soltero.Profesor de Idiomas.-

Form. 3

30827

FICHA COMPLEMENTARIA

Fs. 2

Documento			ANTECEDENTES
Nº	Fecha	Origen	
Parte 200	21-IX-68	B72-D37	-Detenido en ésta fecha por formar grupos que promovían disturbios en vigencia de las Med. Prontas de Seguridad.-
	12.5.83	D.26603/3 P.D.	-4.5.83.-Arribó a nuestro país amparado en el Decreto 90/76, portando Permiso Consular Nº 205/83 ya que le hurtaron su C.de Identidad.Eval:A-1. (TT) Indica (1) Form.Nro. 10060.-

008028-3 Fs-1

MINISTERIO DE DEFENSA NACIONAL
S. I. D.

Dep. I Secc. I
Sub-Secc. G
Ficha Nº..... Confec....

AMURIO RODRIGUEZ(1) Claudio
Apellidos Nombres

DOCUMENTOS: C/C AZA 8695(2) C/I 01 559.721(3)
Serie No. No. Dpto.

OTROS DOC.:
Pasaporte Lib. Enrol. etc.

NACIMIENTO: 6/8/924(4) URUGUAYO(5)
Fecha Lugar

DOMICILIO: FRANCISCO LABANDEIRA N.3448(6)
Calle No. Telef Ciudad o Localidad

PROFESION U OCUPACION: CHOFER 1ra.(7)

LUGAR: **CARGO**

IDEOLOGIA POLITICA **CLASIFICACION** DIRIGENTE.-

DATOS COMPLEMENTARIOS

Est. Civil Conyuge Hijos

Otros Familiares

008028 Fs. 2

FECHA	DOCUMENTOS	ANTECEDENTES A REGISTRAR
26/II/72 26	SEMANARIO TIEMPO Nº 63.-	-Presidente de la UNION DE OBREROS Y EMPLEADOS DE ANCAP(U.D.O.E.A.).-Viajó hacia la ciudad de Caracas,para participar en el Congreso convocado por la Federación Internacional de Trabajadores Petroleros y Químicos-FITPQ-,a realizarse desde el 24 al 27 de febrero.-(T).-
17/3/83	1019/80	1/6/980_Dado de baja de ANCAP,por renuncia par acogerse a los beneficios jubilatorios.EVAL:A_2.(MN)Indica del (1) al (7).
26.12.983.....		.- Se hizo Memo (A) No. 2875/983 para el C-2 (SS)-

VARIOS
008029 - 1

12.07.82
Dep. I

Fs 1
Secc. I

Sub Secc. A/N

Ficha Nº ..... Confec. .....

JUNTA DE COMANDANTES EN JEFE

S. I. D.

AMY de VAZ — Apellidos

Adela — Nombres

DOCUMENTOS: C/C. ..... (Serie / Nº) C/I. 503.763-2 (Nº / Dpto.)

OTROS DOC. ..... (Pasaporte / Lib. Enrol. / etc.)

NACIMIENTO: ..... (Fecha / Lugar)

DOMICILIO: Libertador Lavalleja 1531(2) (Calle / Nº / Teléf. / Ciudad o Localidad)

PROFESION U OCUPACION: .....

LUGAR: ..... CARGO: .....

IDEOLOGIA POLITICA: ..... CLASIFICACION: .....

DATOS COMPLEMENTARIOS ..... (Est. Civil / Cónyuge / Hijos)

Madre de la reclusa: Adela VAZ (1)

Otros familiares

Fecha	Documentos	008029 ANTECEDENTES A REGISTRAR	Fs 2
09.07.82	16.712 pag 20	A través del Servicio Paz y Justicia dirige carta al Sr. Presidente de la República, la cual firma junto a otras madres de sediciosos detenidos, solicitando Amnistía para los mismos. - Eval.: A-1. Indica ( ) ( ) ( ) ( ) (M) (VL) (GM) (LA). FORM N°01586	
11.7.83	28248/07	17/6/83: En la fecha se establece que mantiene contactos con las "LL.VV" María Luisa CASALET, María Otilia VILLAMIL y Marvis BENTANCOR.-Eval.A-1.- Indica (1).-(FE) 11913	
26.9.83	30722/23	Ampliando documento anterior se establece con fecha 26.8.83 que mantiene contactos con:Rosario PEGUITO,Amalia CHIZMICH,Isabel VIGNA y Daniel VIGANA quienes se encuentran en Libertad Vigilada. Realizó comentarios q e la "L.V.". Rosario PEGUITO estaría estudiando aleman en el Instituto Alemán,que la "L.V.".Amalia CHIZMICH estaría dando clases particulares de matemáticas y que posiblemente podría dar clases en algún Instituto y que la "L.V.". María VILLAMIL estaría trabajando en un local de artesanía en la calle Paraguay. Eval:B-2 (00)	

008029-1

FECHA	DOCUMENTOS	AMY ANTECEDENTES A REGISTRAR Adel Fs. 3
20.10.83	31144/2 y 3	-8.9.83: en la fecha se establece que mantiene contactos con las LL.VV. María VILLAMIL y Graciela DARRE. -La causante comenta que SERPAJ al ser declarado ilegal sigue funcionando con el Padre Osorio en la Parroquia de Peñarol; asimismo comenta que uruguayos radicados en la Argentina concurrieron a la Embajada Uruguaya a gritar y cantaron el Himno el 25 de agosto frente a la estatua de Artigas.- Eval.:B-2.-(MB)
24.10.83	31317/3	-23.9.83: en la fecha se establece que mantiene contactos con las LL.VV. ELSA ALTUNA y MARIA VILLAMIL.- Eval.:B-2.- (MB)
31.10.83	31417/2 y 3	7.10.83 - En la fecha se establece que mantine contactos con las "LL.VV." María VILLAMIL, Lidia ZAMARI y en forma telefónica el 1.10.83 con Amalia CHIZMICH Manifestó "Daniel VAZ, tiene que ir ahora a Bs.As., este fin de mes tambien...Después de aquella vez, tuv más noticias por intermedio de Jorge, si con Héctor Jorge se habla muy seguido. Ha venido un muchacho Enrique, que no se quien es, que habla con ellos, que habla tambien con Alvaro, así que siempre hay noticia lo que se que dijeron que se había cambiado de Banco

08029-1

FECHA	DOCUMENTOS	ANTECEDENTES A REGISTRAR
		"... que había salido del Banco de MASSERA(el político argentino) para ir a hacer que otro banco. Eval:B-2 (00)
28.1.84	8400158/2	30.12.83 - En la fecha se establece que se estaría preparando en su domicilio una recepción para el día en que sea liberada la reclusa Maria E. CABRERA. Eval:B-2 (00)
1.2.84	8400259/2	Mantiene contactos el 6.12.83 con la L.V. Leonor ALBAGLI, el 10.12.83 con María VILLAMIL, en 8.12. con Lidia ZAHARI y el 27.11. con Amalia CHIZMICH 16.12.83 - En la fecha se establece se habría entrevistado con delegados del C.I.C.R. y que asistió al acto del 27.11. en el que según manifiesta "... llevamos unos cartelones prendidos en el pech Hace referencia a que existen una denuncia motivada por las dificultades que tienen los abogados defensores para ver a las reclusas, y de poder realizar la defensa. Eval:B-2 (00)
15.2.84	8400068/2	30.12.83: Indica idem Doc. 8400259. Eval B-2 (BR).-

[illegible] de V.Z. Adela 08029-1

Fecha	Documentos	ANTECEDENTES A REGISTRAR
20.2.84	8400680/003	27.1.84. En la fecha se establece que comenta;haciendo referencia a la jornada del ruido del 18.1.84: "en lugares como Br.Artigas y Benito Blanco, además, filmando en medio de la calle, se oía los gritos, una cosa así...", Eval.B-2 (SI)
25.2.84	8401144/002 003	**20.2.84. En la fecha se establece que mantiene contactos en su casa con la "LV" María VILLAMIL; en forma telefónica con la "LV" Lidia ZAHARI; y con la "LV" María L. CASALET, en la casa de ésta; como asimismo que comenta que en "CONVICCION" habría salido la lista de los reclusos que se habrían suicidado durante los últimos 10 años. Eval.B-2 (SI)**
10.3.84	8401417 pag.2	-24.2.84-Indica Idem Doc. 8400168.Eval:B-2(M).-Indica(2)
22.3.84	8401780 pag.4	-8.3.84-En la fecha se establece que en una visita que le hiciera a su hija en el EMR.2 le comenta que concurrió a una reunión en la casa de la "L.V" María E. CABRERA con motivo de su liberación, a la cual concurrieron también Lidia ZAHARI,MaríaOtilia VILLAMIL,Leonor ALBAGLI y María Luisa CASALET.Eval:B-2(M).-

008030-9 Fs. 1

JUNTA DE COMANDANTES EN JEFE

S. I. D.

Dep. I Secc. 1

Sub A/N

Ficha 24.3.76

AMY SANCHEZ — Apellidos

Alejandro Winstón — Nombres

DOCUMENTOS: C/C ..... Serie Nro. C/I. 909.146 Nro. Dpto.

OTROS DOC. ..... Pasaporte Lib. Enrol. etc.

NACIMIENTO: 33 años(1976) 28/5/942 Fecha — Uruguay -Montevideo Lugar

DOMICILIO: Juan Paullier 1654 Ap. 402 — Calle Nro. Teléf. Ciudad o Localidad

PROFESION U OCUPACION: Empleado -Profesor de Secundaria de FILOSOFIA (1)

LUGAR: "Diario Oficial" Liceo Nº10 (2) CARGO: .....

IDEOLOGIA POLITICA: ..... CLASIFICACION: [redacted]

DATOS COMPLEMENTARIOS: Casado — Est. Civil Cónyuge Hijos

Otros familiares

Fecha	Documentos	ANTECEDENTES A REGISTRAR
24.1.76 PD. 7 a 7	57	16.1.76 -Registra entrada como detenido en la DNII.- (DD)
22.3.76 PD. 7 a 7	374	14.3.76 -Recuperó la libertad, al así haberlo dispuesto el JMI de 1er. Turno.- (DD)
4.6.76 PD. 7 a 7	**781**	**29.5.76 -Recuperó la libertad en carácter de emplazado por disposición del JLI de 1er. Turno.- (DD)**
25.10.76 Eval. B-2 (BB).-	D.1355	-Afiliado No.58.998 al P.Comunista.14.1.976:Personal de esta Dirección concurre a su domicilio a efectos de realizar una inspección,estando presente Isabel Margarita QUEVEDO RIBERO,incautandose 2 carpetas con fichas de estudiantes de la Fac.de Medicina,boletines de la Gremial de Profesores de Montevideo,ejemplares de una nota firmada por José L, NASSERA,enviada al Decano de la F.de Ingeniería,una solicitud de aumento de los funcionarios del Conae,un ejemplar de la revista "Patria"y 2 agendas con nombres y direcciones, no sabiendo explicar el origen del material, 15.1.976:Detenido por personal de esta Dirección al presentarse allí,en averiguacion de material incautado en su domicilio.Reclutado para el P.Comunista por:Juan PIO,y admite haber militado para el P.C.,en la Gremial de Profesores junto a :Goza STARY,de [illegible]

FECHA	DOCUMENTOS	ANTECEDENTES A REGISTRAR
		AMY SANCHEZ Alejandro Winston
		/...que luego de la disolución de la Gremial convino con STARY en replegar toda acción gremial hasta que las circunstancias lo permitan;que igualmente siguio haciendo charlas informales en el liceo,que a sugerencia de Didasko PEREZ y a través de Eduardo GRAVIÑA VAZQUEZ,intentó interesar a varios profesores del liceo No.10 en un petitorio de aumento que en el diario oficial donde trabaja no ha realizado militoria a un Encuentro,para enfrentar la actual situación 197 21/II/976: A disposición J.Militar Inst.5to.Turno.13/3/76: Libertad,orden J.M.I.Ier.Turno.- (G.G)
8/3/77	Doc. 230	Según informacion, existen irregularidades en el libro de entradas, donde figurarían "falta con aviso"el causante quien permaneciera por un período de 5 a 6 meses "se dice" detenido.Este libro sería controlado por la Sra.Gloria FERRARO y la Directora Sra. Sahin NASIFF de IARUMBE. Eval. B-2.- (i)
29.3.78	Doc.0322	Figura en una relación de docentes de Enseñanza Secundaria, afiliado al Partido Comunista. con el No. 58.998. Eval. A-1 (BB).-

008030 Fs. 5

AMY SANCHEZ

Alejandro

Af. al P.C.No.: 52998

Ant, Secc.	A	B	C	D	E	G	V
	X						

Secreto

00

FICHA CONFECCIONADA EL

Fs. 7

MINISTERIO DE DEFENSA NACIONAL 008030

S. I. D.

Dep. I Secc. I

Sub Secc. G

Ficha Nº ..... Confec. .....

AMY SANCHEZ ..... Alejandro Wiston .....
Apellidos Nombres

DOCUMENTOS: C/C ..... C/I. .....
Serie Nº Nº Dpto.

OTROS DOC. .....
Pasaporte Lib. Enrol. etc.

NACIMIENTO: .....
Fecha Lugar

DOMICILIO: .....
Calle Nº Teléf. Ciudad o Localidad

PROFESION U OCUPACION: PROFESOR

LUGAR: IPA. CARGO: .....

IDEOLOGIA POLITICA: ..... CLASIFICACION: .....

DATOS COMPLEMENTARIOS: .....
Est. Civil Cónyuge Hijos

.....
Otros familiares

008030 Fs. 8

Fecha	Documentos	ANTECEDENTES A REGISTRAR
2.4.73.	Doc.577	-Figura en una nómina de Profesores que suscriben el panfleto"Manifiesto y convocatoria a los socios de la Gremial de Profesores".- Este es un documento de claro contexto marxista-revolucionario que propugna la lucha contra el proyecto de ley de Enseñanza ,que se difundió en el mes de marzo de 1973.- El temario propuesto incluye puntos de contenido político y de "lucha" de todo el movimiento sindical del país.- Evaluación A-1(JI)
23.12.75.2176		Integra una nómina de Profesores del Instituto de Profesores"Artigas"(IPA),firmantes de un Testimonio de solidaridad con el Prof.Alfredo R.CASTELLANOS,que fuera cesado en sus funciones de Director del mencionado Instituto.- Indica (I)
24.1.76.D.0056 JPM.PD.07.00 a 07.00. (SS)		Detenido el 16.1.76,e indagado manifiesto? ser afiliado al P.C. y haber militado en el mismo en la Gremial de Profesores.Posteriormente a la disolución de la gremial conjuntamente con Geza STARY convinieron en replegar toda la acción gremial hasta que las circunstancias lo permitan.No obstante continuó haciendo charlas en el liceo.Alrededor del mes de octubre de 1975,intento interesar a otros profesores del Liceo Nro.19 para pedir un aumento de sueldo (SS)

008030

FICHA COMPLEMENTARIA

Fs. 9

Documento		ANTECEDENTES
Fecha	Origen	
19.7.78 PEI 8/76	Doc.844 OSM	-Figura en una relación de personas del Ministerio de Educación y Cultura que fueron ascendidos. Por Resolución No. 1257/75 publicado en el Diario Oficial No.19.577 de fecha 12.8.75;el titular fue ascendido a Oficial lo.,como encargado de microfilm,profesor de secundaria de tendencia comunista Contrario al régimen de Gobierno actual y de las Fuerzas Armadas.Eval.B-2 (MM).-
26.7.78	Doc.876	-Candidato del lema "Frente de Unidad y Lucha"Lista 10 en las elecciones de la Gremial de profesores de Montevideo. Afiliado a la gremial de profesores marxistas. Año 1975:Organizó en el Liceo No.10 una recolección de firmas ordenada por la CNT clandestina, por aumentos de salarios,dándole orden de detención por DNII. Designado Jefe del Dpto.de Microfilm por el Ministerio de Educación y Cultura.Fue creada ésta dependencia,siendo la organización del titular.Eval.F-2 (MM).-

Fórm. 5

008030

Fs. 10.

FICHA COMPLEMENTARIA

Documento		ANTECEDENTES
Fecha	**Origen**	
22.3.76 J[illegible] PD 07.00	Doc.0374 a 07.00.-	- Recuperó su libertad el día 13.3.76.- (SS)-
22/4/76	0556	-Fué designado por el Ministro de Cultura para director del Departamento de microfilms del Ministerio. [illegible] Afiliado al Partido Comunista con el Nº58988 según material incautado a Rodney Arismendy. Es profesor de Filosofía caracterizándose por su descarga proselitismo extremista a sus alumnos. B- 2 (Q)
30.8.976 DOC. 1130 PEI 8/976 del año 1976. del M. D. N.		- El causante se encuentra en una nómina de funcionarios del Ministerio de Educación y Cultura que fueron ascendidos, el causante a Oficial 1ro. Se le menciona como Socialista y Pro-Tupamaro. La información de su ascenso fué proporcionada por lo publicado por el Diario Oficial de fecha 23.12.975.- (SS) EVAL: B - 2.

Fórm. 5

008030 Fs.11 — 4 ENE. 1979

JUNTA DE COMANDANTES EN JEFE

S. I. D.

Dep. I Secc. I

Sub Secc. A/N

Ficha Nro. _____ Confec._____

AMY SANCHEZ — Apellidos

Alejandro Winston — Nombres

DOCUMENTOS: C/C AOB-4770 — C/I. _____

Serie Nro. — Nro. Dpto.

OTROS DOC. _____

Pasaporte Lib. Enrol. etc.

NACIMIENTO: _____

Fecha Lugar

DOMICILIO: _____

Calle Nro. Teléf. Ciudad o Localidad

PROFESION U OCUPACION: _____

LUGAR: _____ CARGO: _____

IDEOLOGIA POLITICA: _____ CLASIFICACION: _____

DATOS COMPLEMENTARIOS: _____

Est. Civil Cónyuge Hijos

_____

Otros familiares

008030

Fs. 12

Fecha	Documentos	ANTECEDENTES A REGISTRAR
		- Delegado de Mesa por las listas :No presentó , en las elecciones nacionales del año 1971 , por el Departamento de Montevideo.- . Circuito Nº. M.E.177 .- (0046) (M).-
25.05.82	D. 15210/ 13	Funcionario del CONAE que fue sumariado en aplicación del procedimiento disciplinario previsto en la Ordenanza No. 17. Evaluación: A-1. Indica (1) (2) ( ) (VL) DESTITUIDO POR R.I Nº 18/104/81 DEL 5/6/81.-
	11941 / 82 PAG. 224	- POSEE ANTECEDENTES EN EL CO.NA.E - EVAL - A - 1. (CD) INDICA ( ) ( ) ( )

008031-7 28 FEB. 1975

...ERIO DE DEFENSA NACIONAL

S. I. D.

Dep. I Fo. 2 Secc, I

Sub - Secc. G

Ficha Nro.____ Confec.____

AMY ARTIGAS (Apellidos) — Alvaro (Nombres)

DOCUMENTOS: C/C. F.A.A. 24.465 (t) I. 19.241 (Treinta y Tres)
Serie Nro. Nro. Dpto.
1.564.074 (7)

OTROS DOC. ____
Pasaporte Lib. Enrol. etc.

NACIMIENTO: 28 de Junio de 1944 T. y Tres (2)
Fecha Lugar

DOMICILIO: Pintos Cardeiro No. 5327 (1973 a la fecha) (3)
Calle Nro. Teléf. Ciudad o Localidad

Iglesias 4377 (1973)(8)

PROFESION U OCUPACION: Funcionario del Banco Central

LUGAR: ____ CARGO: ____

IDEOLOGIA POLITICA: Izquierdista (1) CLASIFICACION: Dirigente (2)

DATOS COMPLEMENTARIOS: Casado (9)
Est. Civil Conyuge

PADRES: Luis Alberto y [illegible] (*)
Otros familiares

008031 Fs-2

Fecha	Documentos	ANTECEDENTES A REGISTRAR
31/1/75	Dec.247-	**Figura en una relación de funcionarios del Banco Central que violando el Decreto del P.E. de fecha 4/7/973, hiciera paro, no concurriendo a desempeñar sus tareas habituales al 5/7/973.-(H).-** Eval. A-1.-
23.5.74	1199	Figura en una nómina de delegados y dirigentes de izquierda que dificultan la labor normal del Banco Central.- Indica (1)al(2).- Evaluación B-2.-(E).-
		17/X/1978 -Se contestó por Mem.(A) No. 3019/78 al BANCO CENTRAL. (CC)
23/3/81 No.4785 - PERMANENCIA - MDEO.-	C.I.C.P.	28/8/981 - En la fecha se contestó dicha Constancia para PERMANENCIA del causante en el Banco Central del Uruguay (Indica 1 al 4).-(CC)
04.05.79	D. 0529/79	-Adherente a un manifiesto del Frente Amplio del año 1971, publicado en "EL POPULAR" de fecha 09/May/971, en el que ciudadanos oriundos del Dpto. de Treinta y Tres constituyen un Comité de Apoyo al Frente Amplio.- EVALUACION:A-1 (GM) (LA). Indica ( ) ( ) ( ).-
18/V/82	-------	Se contestó Memo. (A) Nº 962/982 para el Depto. III/SID (MS)

008031

FECHA	DOCUMENTOS	AMY ARTIGAS, ANTECEDENTES A REGISTRAR Alvaro Fs-3
16.3.83	2419/79 pág. 14	Figura en una relación de funcionarios del Banco Central del Uruguay, de fecha 21 de setiembre de 1979, considerado izquierdista extremista.- Eval:A-2 (PS) (INDICA 6) FORM: 6921

11941 / 82	-POSEE ANTECEDENTES EN EL CO.NA.E-
PAG. 225	EVAL - A - 1. (CD) INDICA ( ) ( ) ( )

27-9-83	30257/003	Ampliando Doc.0529/79 , se establece con fecha 7-9-83, qu fue recibido por un Jefe de Educación Primaria, un manifiesto de características similares al del Doc. de referencia, en el cual establecen como lugar de reunión la finca sita en Mercedes 936 y como días de reunión los martes a las 19y30 hs.; por lo que en fecha 10-9-83 se confeccionó T.I. No.741/83 al Dpto.III del SID solicitando se confirme si este folleto ha sido impreso en la actualidad o en el año 1971. 16-9-83. El Dpto.III del SID por Memo.440/83 informa que no se ha podido establecer en la mencionada finca, ninguna reunión, la que luce la inscripción 1001, perteneciente a la lista proscripta del F.A., como si hubiera funcionado e otra época un club político; destacando que la apariencia del edificio da la impresión de que el mismo se encuentra deshabitado, dado que está en malas condiciones y de puertas cerradas. Por lo antedicho podría deducirse que dicho folleto corresponde al que fuera impreso en 1971.Eval.A-1 (SI).

FECHA	DOCUMENTOS	008031 ANTECEDENTES A REGISTRAR	F34
11.10.79	952/79 pag.02	-6.7.73-Detenido en la plaza Matriz y llevado a la Secc:1ra. ese mismo día se le envía al Cilíndro Municipal. -7.7.73-Liberado por Orden Superior.Eval:A-2(M).-Indica del (7)al(9).-	
15.10.83	0998/79 Pág.2	Indica Idem al Documento Nº0952/79.- Eval:A-2(AD)	
14.11.83	2729/79 Pág.16	Indica IDEM. Doc.2419; aportando que el causante se encuentra entre el personal Presupuestado.-Eval.B-3.-(FE)	
8.12.83	1981/79 pag.2	-Indica Idem Doc. 0529/79 y 30257/83.Eval:A-1(M).-	
8.2.84.	400728/004.	Habiendo solicitado CHCP el 23.4.81. se le otorgó Cat."B" el 21.4.82 Eval.A.1.(AE).	

SERVICIO DE INFORMACION
DE DEFENSA

Dep. 1

008032 - 5 Fs. 1

Confeccionado el 20 FEB 1976

VARIOS

FOTO

Apellidos AMY SANCHEZ

Nombres Eduardo

Fecha de Nacimiento

Lugar de Nacimiento

Est. Civil

Cred. Cívica ..... Céd. Identidad .....

Otros Documentos

Ocupación

Padre

Madre

Domicilio Juan Paullier Nro.1654 Apto.402 Ciudad MONTEVIDEO.-

Otros datos

CHIESA Hnos. Ltda. - 2.500 - 9/75

0008032

Fs. 2

FICHA COMPLEMENTARIA

DOCUMENTO		ANTECEDENTES
Fecha	Origen	
24.1.76 JPM PD 07.00 a 07.00	Doc.0056	- Se concurre a su domicilio en busca de su detención no encontrandolo en el lugar, siendo atendidos los funcionarios policiales por IIsabel Margabita QUEVEDO incauntandose en el lugar: dos carpetas con fichas de alumnos de la facultad de Medicina del ciclo básico, boletines de la Gremial de Profesores.- (SS)-

008033-3 Fs. 1

JUNTA DE COMANDANTES EN JEFE

Dep. I Secc. I

Sub Secc. A/N

S. I. D.

Ficha Nº ..... Confec. 28.10.8

AMY GAZZO — Apellidos

Hugo Daniel — Nombres

DOCUMENTOS: C/C P.B.A — Serie; 15.922 — Nº; C/I. 19.278 — Nº; Flores(1) — Dpto.

OTROS DOC. ..... — Pasaporte; Lib. Enrol.; etc.

NACIMIENTO: ..... — Fecha; Lugar

DOMICILIO: T.y Tres 691(Trinidad).Colonia de Vacaciones Asig. Familiares en — Calle; Nº; Teléf. San José. — Ciudad o Localidad

PROFESION U OCUPACION: Maestro.Func. de D.A.F.A.de la D.G.S.S.

LUGAR: ..... CARGO: .....

IDEOLOGIA POLITICA: ..... CLASIFICACION: .....

DATOS COMPLEMENTARIOS: ..... — Est. Civil; Cónyuge; [redacted] jos

..... — Otros familiares

Fecha	Documentos	ANTECEDENTES A REGISTRAR Fs. 2
2-10.80	0439	-Según P.E.I No.30/I-I/80 de la Jefatura de Policía de Flores se establece que el 7/12/978 se le otorga C.H.C.P. Categoría "A" para ser presentada ante las autoridades de la Colonia de vacaciones de Asignaciones Familiares en San José.- -16/5/80: se detecta que el 20-7-71,es detenido por Pers. Pol. en el Liceo Dptal. junto a:Heber Mateo HERNANDEZ BIDONDO,Milko Alexis MAYERO PEREZ,y Alfredo CHAUD NACHER (quienes registran antecedentes que los sindican como Izquierdistas);se encontraban distribuyendo Panfletos de ATELYP (Asoc.Trinitaria de Estudiantes del Liceo y Preparatorio)que lideraba el izquierdista Heber Mateo HERNANDEZ BIDONDO,entre otros.Ademas molestaban e impedían la entrada a otros estudiantes e incitaban a la huelga a los mismos. -6/5/80: Se obtiene información de fuentes fidedignas,que mantiene amistades con elementos de ideología izquierdista. Se considera que profesa una inclinación ideológica hacia la izquierda. -21/7/80: Se le modifica la C.H.C.P.,adjudicándosele Categoría "B".-Eval: A-1.- (TT).-
4.11.83	31109/683	Indica idem al doc.0439/80.Eval.A-2.(ME)

Imp. Nacional 716/79

008034-1 Fs. 1

MINISTERIO DE DEFENSA NACIONAL

S. I. D. Ficha confeccionada el 6/9/72

Dep. I Secc. I

Sub-Secc. A/N

Ficha Nro..... Confec. .....

AMY ARTIGAS (1) — Julio César (2)

Apellidos — Nombres

DOCUMENTOS: C/C. F.A.A. 17.912 (3) C/I. 1.985.298

Serie — Nro. — Nro. — Dpto.

B.J.B. 14.724 (Traslado el 08/5/71) (4)

OTROS DOC. ..... Pasaporte — Lib. Enrol. — etc.

NACIMIENTO: ..... Fecha — Lugar

DOMICILIO: Agustín Velazquez No.3976 Apto.1412 - Montevideo (5)

Calle — Nro. — Teléf. — Ciudad o Localidad

PROFESION U OCUPACION: Docente de Legislación y Educación Moral y Cívica en UTU

LUGAR: Escuela Técnica "Arroyo Seco" (6) **CARGO:** .....

IDEOLOGIA POLITICA: Comunista. **CLASIFICACION:** [redacted]

DATOS COMPLEMENTARIOS: ..... Est. Civil — Conyuge — Hijos

..... Otros familiares

Fecha	Documentos	ANTECEDENTES A REGISTRAR
1971.	Listas 1001y143 T. y TRES	-Candidato en el 79 lugar a la Junta Departamental por las listas del P.Comunista en las elecciones de 1971. "PP".-
19.8.81	-------	Se contestó por Memo. (A) No. 1487/81 para UTU.(KK)
26/4/82	14096	- Por Oficio No.6011/CSE/982, el Señor Presidente de la Comisión Supervisora de la Enseñanza remite a este Servicio los descargos realizados por el causante ante el Señor Sub-Director General Interventor de la U.T.U., quien los remitiera a esa Comisión por Oficio No.15/82. En virtud de que la C.S.E. no cuenta con los medios adecuados para determinar la veracidad de lo aseverado por el Sr. Julio C. AMY en los descargos formulados, en los cuales niega su responsabilidad sobre los antecedentes existentes sobre su persona, el Señor Presidente de dicha Comisión solicita se realicen las investigaciones necesarias para ratificar o rectificar los antecedentes del reclamante.- - Del estudio de la presente documentación, se establece que por Nota de fecha 14 de Diciembre de 1981, el causante se dirige al Sr. Sub-Director General de la U.T.U., en la cual, en conocimiento de los cargos imputados, pasa a refutar los mismos, de acuerdo a los siguientes conceptos:

FECHA	DOCUMENTOS	AMY ARTIGAS — 000034 — ANTECEDENTES A REGISTRAR — Julio César — Fs. 3
	///...	1o - Señala su desvinculación física con el Dpto. de Treinta y Tres, ya que desde el año 1955 ha estado radicado en Montevideo, adjuntando constancias expedidas por los propietarios de los domicilios que ha ocupado desde ese año. 2o.-Adjunta documentación que comprueba su relación laboral en Montevideo desde el año 1961 a la fecha. 3o.- Sobre su ideología política expresa que por tradición, formación y convicción, siempre perteneció al Partido Nacional, siendo partidario incondicional del Dr. Valentín COSSIO, hasta el año 1971, en que este se retiró de la política activa por motivos de salud, que fue cuando efectuó el traslado de Credencial Cívica para Montevideo. 4o.- Habiendo realizado indagaciones, se ha enterado que la Lista 1001-143, propiciaba la candidatura del ex-Legislador RODRIGUEZ CAMUSSO, al cual no conoce ni tuvo ningún tipo de vinculación, ni con aquellas personas que respaldaban su candidatura. No obstante, en entrevista mantenida con el Consejero de Estado Genaro PERINETTI GARCIA, estas personas militaron hasta su adhesión a RODRIGUEZ CAMUSSO en el Comité "Aparicio Saravia" de la Lista 10 del P. Nacional, en la cual el causante tuvo militancia activa en las elecciones de 1954. 06570 ...///

FECHA	DOCUMENTOS	008034 ANTECEDENTES A REGISTRAR Fs. 4
///	...	Por ello supone, sin tener pruebas que lo avalen, que su nombre pudo haber sido extraído del fichero de dicho Comité
		5o.-Por todo lo expuesto, declara no haber autorizado a nadie a utilizar su nombre para integrar ninguna lista política ni en el Dpto. de Treinta y Tres ni en otro Dpto. de la República.
		-Con relación al cargo de haberse adherido a un manifiesto de agrupaciones marxistas en el año 1979, expresa su negativa a tal hecho, por no compartir ideas reñidas con nuestro estilo de vida-democrático-republicano.
		-A efectos de demostrar cual es su posición personal frente al comunismo y sus aliados, adjunta fotocopia de un trabajo que presentó con fecha 21/5/980 al Director del Departamento de Inspectores, Dr. Francisco RODRIGUEZ GUERRA.
		-Sobre referencias políticas, adjunta fotocopia expedida por los Consejeros de Estado Dr. Marcial A, BUGALLO y Genaro PERINETTI GARCIA; el Doctor Valentín COSSIO (ex-Diputado y ex-Intendente de T. y Tres) y por el Sr. Cnel. (R) Ademar PREGO ALONSO, quienes expresan conocerlo desde hace varios años, señalando su ideología demócrata y su militancia en el Partido Nacional.-

008034 Fs.5

FECHA	DOCUMENTOS	AMY ARTIGAS — ANTECEDENTES A REGISTRAR — Julio César
28/4/82	14190	ANTECEDENTES DEL DPTO.No.3 DE LA D.I.I. - Similar antecedente registrado en el S.I.D. del año 1971 - Figura en un Manifiesto publicado en 1971, de "treintaitresinos residentes en Montevideo, que se constituyen en Comité, para seguir los lineamientos políticos del Frente Amplio".- (CC)
04.05.79	D. 0529/79	-Adherente a un manifiesto del Frente Amplio del año 1971, publicado en "EL POPULAR" de fecha 09/May/971, en el que ciudadanos oriundos del Dpto. de Treinta y Tres constituyen un Comité de Apoyo al Frente Amplio.- EVALUACION:A-1 (GM) (LA). Indica ( ) ( ) ( ).-
		05.05.82 - En la fecha y por T.I.N!.153/82 de este Servicio se solicita al Señor Jefe del Dpto.III de este Servicio se realizen averiguaciones con respecto al causante, particularmente en lo que respecta al testimonio que puedan aportar personas allegadas al causante.-(NN)
27.05.82	D. 15312	27.05.82 - En la fecha y por T.I.Nº.107/82 el Dpto III de este Servicio informa que se le solicitaron al causante , nombres y apellidos de familiares directos, como así también de personas allegadas, las que fueron chequeadas en los ficeros de este Servicio, resultando con antecedentes; su esposa, dos amigos, y dos hermanos.- Agregando que en razon de lo expuesto, nofueron entrevistadas las personas presenta-

00570

FECH	DOCUMENTOS	008034 ANTECEDENTES A REGISTRAR Fs. 6
		das por el causante, por considerarse fuera de lugar dado los antecedentes ideológicos mencionados.-(NN) 01.06.82 - Por Of.Nº.286/D-I/82 de este Servicio, se solicita al Delegado del S.I.D. en Treinta y Tres, toda información que sea posible recabar entre los integrantes de las mencionadas listas, o de otras personas que posean información al respecto, a efectos de determinar las circunstancias en que el nombre de la persona de referencia fue incluido en las mencionadas listas.-(NN) Form. 00886)
27/7/82	17196	Por Diligenciado No. 021/982 de fecha 16 de Junio de 1982, el Señor Jefe de Policía de Treinta y Tres informa de las actuaciones cumplidas respecto a lo solicitado por este Servicio: 1o. - Se interrogó en Actas a la persona Reynaldo Gabriel GUTIERREZ NUÑEZ, responsable de haber registrado las Listas 43 y 143 del P.D.C. para las elecciones del año 1971 en la Oficina Electoral Departamental, quien manifestó haber tenido participación en la confección de las mencionadas listas, habiendo surgido los 124 candidatos a la Junta Dptal, de la lista 143, de una reunión realizada en el Comité sito en las calles Pablo Zufriategui y Areguatí, estando presentes la mayoría de ellos. Agregó que las personas que integraron la mencionada

FECHA	DOCUMENTOS	AMY ARTIGAS 008034 ANTECEDENTES A REGISTRAR Julio César Fs-7

///..lista, tácitamente tenían conocimiento de ello, ya que a posteriori, en reuniones y conversaciones mantenidas, se les fue haciendo saber.
En el caso concreto de Julio César AMY ARTIGAS, manifestó que este no se encontraba presente en la mencionada reunión pero que fue propuesto por el asambleísta Homero P. MACEDO.

2o. - Fue interrogada dicha persona, quien manifestó que efectivamente participó en la Asamblea realizada a efectos de confeccionar la lista 143 del P.D.C., en representación del Mov. Independiente " 7 de Octubre", habiendo presentado una lista de militantes de dicha fracción para integrar la lista en cuestión.
Agregó que su yerno, Julio C. AMY ARTIGAS que figura en dicha lista no fue presentado por él, ya que este militaba en el Partido Nacional en el Comité "Aparicio Saravia" liderado por el Dr. Valentín COSSIO; y que tampoco se encontraba en dicha Asamblea, ya que había viajado a la ciudad de Montevideo.
También dijo que en conversaciones mantenidas entre ellos aquel le manifestó que no sabía como ni quien lo había propuesto para figurar en la lista 143, si él no lo había autorizado..

FECHA	DOCUMENTOS	008034 ANTECEDENTES A REGISTRAR	Fs. 8

3o. - Fueron entrevistadas las personas Genaro GARCIA, Osca Eduardo OLANO, Nair MADEIRO de MARMO y Eduardo MARMO, ciudadanos pertenecientes al Partido Nacional, quienes fueron contestes en manifestar que conocen al causante y que el mismo fue activista del Comité Aparicio Saravi al que concurría asiduamente, hasta aproximadamente los años 1966 o 1967, fecha en que se radicó en Montevideo, no sabiendo que orientación política tomó luego de esa fecha.- (CC)Formulario Nº.01961.-(NN)

02/8/982 - Por Oficio No.372/D-I/82, se comunica al Sr. Presidente de la Comisión Supervisora de la Enseñanza, las averiguaciones practicadas con relación a lo solicitado en el Oficio No.6022/CSE/82 de esa Comisión, adjuntándose fotocopia de los trámites realizados, y concluyendo que de los elementos obtenidos, es opinión de este Servicio mantener los antecedentes del causante.- (CC) (FORMULARIO No 2046)

11941 / 82	- POSEE ANTECEDENTES EN EL CO.NA.E -
PAG. 225	EVAL - A - 1. (CD) INDICA ( ) ( ) ( )

AMY ARTIGAS, Julio César

FECHA	DOCUMENTOS	008034 ANTECEDENTES A REGISTRAR F.-9
30-9-83	30257/005	7-9-83. Ampliando D.0529/79 en la fecha se establece que fue recibido por un jefe de E.Primaria un manifiesto de características similares al del Doc. de referencia, en el cual establecen como días de reunion, los martes, en la finca sita en Mercedes 936. 10-9-83. Se confeccionó T.I.No.741/83 al Dpto.III del SID solicitando se confirme si este folleto ha sido impreso en la actualidad o en el año 1971. 16-9-83. El Dpto. III del SID por Memo.440/83 informa que no se ha podido establecer ninguna reunión en la mencionada finca, la cual luce la inscripción 1001, perteneciente a la lista proscripta del F.A. como si hubiera funcionado en otra época un club político; destacando que la apariencia de la misma da la impresión de no estar habitada dado que se encuentra en malas condiciones y de puertas cerradas. Por lo antedicho podría deducirse que dicho folleto corresponde al impreso en 1971. Eval.A-1 (SI).
17.12.83	1981/79 pag.4	-Indica Idem Doc. 0529/79 y 30257/83.Eval:A-1(M).-

008035 - 8

Fs. 1

14 MAIO 1974

MINISTERIO DE DEFENSA NACIONAL

S. I. D.

Dep. I Secc, I

Sub - Secc. G

Ficha Nro._____ Confec._____

AMY ARTIGAS — Juvenal

Apellidos — Nombres

DOCUMENTOS: C/C._____ C/I._____

Serie — Nro. — Nro. — Dpto.

OTROS DOC. _____

Pasaporte — Lib. Enrol. — etc.

NACIMIENTO: _____

Fecha — Lugar

DOMICILIO: _____

Calle — Nro. — Teléf. — Ciudad o Localidad

PROFESION U OCUPACION: Bancario

LUGAR: _____ **CARGO:** _____

IDEOLOGIA POLITICA: Izquierdista **CLASIFICACION:** Dirigente

DATOS COMPLEMENTARIOS: _____

Est. Civil — Conyuge — Hijos

Otros familiares

008035 Fs. 2

Fecha	Documentos	ANTECEDENTES A REGISTRAR
26/3/74	0804	Figura en lista de dirigentes de izquierda del Banco Central, responsable de dificultar la labor del Banco, enlenteciendo expedientes de importación y exportación. (Evaluación B-2) (K)
31.1.75	-D.247-	Figura en una relación de personal del Banco Central, que violando el Decreto del P.E. de fecha 4.7.73, hiciera paro no concurriendo a desempeñar sus tareas habituales al 5.7.73.- (H).- Eval. A-1.-

008036 - 0. Fs. 1

SERVICIO DE INFORMACION DE DEFENSA

Dep. 1

Confeccionado el 22 SET. 1975

V A R I O S

FOTO

Apellidos AMY de COSTA

Nombres María Rosario

Fecha de Nacimiento

Lugar de Nacimiento

Est. Civil

Cred. Cívica Céd. Identidad

Otros Documentos

Ocupación

Padre

Madre

Domicilio Charrúa 2562 Ciudad Montevideo

Otros datos

CHIESA Hnos. Ltda. - 2.500 - 9/75

008036 Fs. 2

FICHA COMPLEMENTARIA

DOCUMENTO		ANTECEDENTES
Fecha	Origen	
14.7.75	D. 1268	Figura en una nómina de personas recepteras de materia de propaganda marxista.- Evaluación B-2.-(I).-

008037-H VARIOS

F5-1

JUNTA DE COMANDANTES EN JEFE

S. I. D.

05.05.82 DEP. I SECC. I

SUB SECC. A/N

FICHA Nº ..... CONFEC. .....

AMY ARTIGAS — Apellidos

Rolando O. — Nombres

DOCUMENTOS: C/C ..... Nº ..... Dpto. C/I. ..... Serie ..... Nº

OTROS DOC. ..... Pasaporte ..... Li. Enrol ..... etc.

NACIMIENTO: ..... Fecha ..... Lugar

DOMICILIO: ..... Calle ..... Nº ..... Teléf. ..... Ciudad o Localidad

PROFESION U OCUPACION: .....

LUGAR: ..... CARGO: .....

IDEOLOGIA POLITICA: ..... CLASIFICACION: .....

DATOS COMPLEMENTARIOS: ..... Est. Civil ..... Cónyuge ..... Hijos

..... Otros familiares

008037 Fs-2

FECHA	DOCUMENTOS	ANTECEDENTES A REGISTRAR
04.05.79	D. 0529/79	-Adherente a un manifiesto del Frente Amplio del año 1971, publicado en "EL POPULAR" de fecha 09/May/971, en el que ciudadanos oriundos del Dpto. de Treinta y Tres constituyen un Comité de Apoyo al Frente Amplio.- EVALUACION:A-1 (GM) (LA). Indica ( ) ( ) ( ).-
	11941 / 82 PAG. 225	-POSEE ANTECEDENTES EN EL CO.NA.E- EVAL - A - 1.(<0) INDICA ( ) ( ) ( )
26-9-83	30257/003	Ampliando Doc. 0529/79; en fecha 7-9-83, se establece que fue recibido porun jefe de Ed.Primaria un manifiesto de - características similares al del Doc. de referencia, en el cual establecen como lugar de reunión la finca sita en Mercédes 936 y como días de reunión los martes a las 19y30 hs ;por lo que en fecha 10-9-83 se confeccionó T.I. No.741/83 al Dpto.III del SID,solicitando se confirme si este folleto ha sido impreso en la actualidad o en el año - 1971. 16-9-83. ElDpto.III del SID por Memo.440/83 informa que no se ha podido establecer en la mencionada finca, ninguna reunión, la cual luce la inscripción 1001, perteneciente a la lista proscripta del F.A., como si hubiera funcionado en - otra época un club político ; destacando que la apariencia del edificio, da la impresión de que el mismo no es habitado dado que se encuentra en malas condiciones y de puertas cerradas. Por lo antedicho podría deducirse que dicho folleto corresponde al que fuera impreso en 1971. Imp. N. A-1 (SI)

FECHA	DOCUMENTOS	AMY ARTIGAS ANTECEDENTES A REGISTRAR Rolando O. F53
8.12.83	1981/79 pag.2	-Indica Idem Doc. 0529/79 y 30257/83.Eval:A-1(M'.-

008038-2

09/XI/982

Fs. 1

JUNTA DE COMANDANTES EN JEFE

S. I. D.

Dep. I Secc. I

Sub Secc. A/N

Ficha Nº ..... Confec. .....

ANABADIAN LECHBETTIAN — Apellidos

Panos — Nombres

DOCUMENTOS: C/C. B.S.B. 4007 — Serie / Nº

C/I. 596.372-4 — Nº / Dpto.

OTROS DOC. ..... — Pasaporte / Lib. Enrol. / etc.

NACIMIENTO: 8/XII/927 (1) — Fecha

Montevideo (2) — Lugar

DOMICILIO: Bogotá 3945 (1977/79) ó Nº3947 (3) — Calle / Nº / Teléf. / Ciudad o Localidad

PROFESION U OCUPACION: Galvanoplastía (4)

LUGAR: ..... CARGO: .....

IDEOLOGIA POLITICA: ..... CLASIFICACION: .....

DATOS COMPLEMENTARIOS: Casado (5) — Est. Civil / Cónyuge / Hijos

..... — Otros familiares

008038

Fecha	Documentos	ANTECEDENTES A REGISTRAR Fs. 2
16/9/82	19257. R.E.18788	5/IV/977- En este fecha se establece: Sorprendido en una reunión no autorizada en el local del Club Social y Deportivo Cerro, sito en Grecia Nº3580. Tras ser interrogado al respecto recuperó su libertad.- Evalución: B-2(II/LG) Formulario Nº 3781.-
9/9/82	18788	Figura en el 11 lugar de la lista ADB del Partido Colorado Agrupación "Batllismo en Idea y Acción" Dpto. de Montevideo como candidato para integrar los Deliberantes Departamentales y Convenciones Nacionales en las Elecciones internas de los PP.PP. del 28 de Noviembre de 1982. (II/LG) Indica (1) al (5)
16/X/82	--	Por Oficio Nº. 768/82 el S.I.D. comunica a la Corte Electoral, que de acuerdo a las disposiciones vigentes, no existen objeciones para que el causante integre la lista de referencia. (II/LG) Formulario 3782.-

Fecha	Documentos	008039 ANTECEDENTES A REGISTRAR Fs. 2
26.1.80 PD 022/80	1518	-22.1.80.-En el día de ayer,procedente del D-6 de la DNII, ingresó a la Brigada de Narcóticos y Drogas Peligrosas, el causante,quién fue detenido por un Sr. Sub-Crio.del Ministerio del Interior,en el interior de un baile,en el Club Coben,sito en Garibaldi y Juan Ramón Gómez,por presumirse que el mismo utilizaba drogas. Indagado,manifestó que nunca ha utilizado ningún tipo de estupefacientes y que desde años se encuentra afincado en Rotterdam (Holanda) ya que su profesión es la de marinero mercante. Se realizó una inspección en su finca,en su presencia,dando resultados negativos,por lo cual se procedió a liberarlo.Eval:A-1.(TT)
26.1.80 PD024/80	1520	-24.1.80.- A raíz de una llamada anónima a la Brigada de Narcóticos,la que indicaba que en el domicilio del causante se hallaría una caja conteniendo drogas,se solicitó la orden de allanamiento expedida por el Juzgado 1do.de 4to. Turno y se concurrió a dicho lugar no hallándose habitantes. Al encontrarse abierta una ventana del pasillo que comunica a este con un patio común del causante y de Amaranto IZQUIERDO FERIA,se incautó una pequeña caja conteniendo pastillas varias. Por declaraciones de IZQUIERDO se establece que el causan-

///...

FECHA	DOCUMENTOS	ANTECEDENTES A REGISTRAR 008039 Fs.3
	...///	estuvo tres años sin concurrir a su domicilio. Posteriormente el causante fue detenido,habiéndose realizado el allanamiento de su domicilio,en su presencia,dando resultados negativos. Indagado,manifestó que nunca ha tomado ningún tipo de drogas,desconociendo quién pudo haber puesto las pastillas que fueron incautadas. El Sr.Juez Ldo.de Instrucción de 4to.Turno,dispuso que recuperara su libertad.Eval:A-1.(TT)

008040-8 22 DIC. 1978 Fs. 1

JUNTA DE COMANDANTES EN JEFE

S. I. D.

Dep. I Secc. I

Sub Secc. A/N

Ficha Nro. _____ Confec._____

ANADON DA CUNHA — Apellidos

Laurano — Nombres

DOCUMENTOS: C/C BPA 10162 — Serie Nro. — C/I. _____ — Nro. Dpto.

OTROS DOC. _____ — Pasaporte Lib. Enrol. etc.

NACIMIENTO: _____ — Fecha Lugar

DOMICILIO: _____ — Calle Nro. Teléf. Ciudad o Localidad

PROFESION U OCUPACION: _____

LUGAR: _____ CARGO: _____

IDEOLOGIA POLITICA: _____ CLASIFICACION: _____

DATOS COMPLEMENTARIOS: _____ — Est. Civil Cónyuge Hijos

_____

Otros familiares

008040 Fs. 2

Fecha	Documentos	ANTECEDENTES A REGISTRAR
25 SET. 1978	1196	- Delegado de Mesa por las listas 90-190 , en las elecciones nacionales del año 1971 por el Departamento de Montevideo . Circuito Nº. 2091 .- 0005).-(BB)-

SERVICIO DE INFORMACION DE DEFENSA

008041-6 Fs. 1

Dep. 1

Confeccionado el 16-VI-970.-

VARIOS

Apellidos ANADON MARQUEZ

Nombres Roberto Edgardo

Fecha de Nacimienlo 21 años (1969) 09/12/47 (1)

Lugar de Nacimiento Uruguay Montevideo (2)

Est. Civil Soltero

Cred. Cívica ..... Ced. Identidad 1.179.639

Otros Documentos

Ocupación Estudiante de la Universidad del Trabajo.

Padre

Madre

Domicilio Joaquín Requena 2855 Ciudad Montevideo

Otros datos

008041 Fs. 2

FICHA COMPLEMENTARIA

DOCUMENTO		ANTECEDENTES
Fecha	Origen	
17-IX-969 Parte 86 y 89	B72-S27 Año 1970	-Detenido por violación del Decreto de Medidas Prontas de Seguridad.-
13/12/83	D.31852 Pág.659 660.-	-Idem Doc.B.72.D.27 año 1969, agregando: Fue detenido por el Gpo.A.4. EVAL.A-1 Aporta (1)y(2), también su fotografía. (P).

008041 Fs. 3

22 DIC. 1978

JUNTA DE COMANDANTES EN JEFE

S. I. D.

Dep. I Secc. I

Sub Secc. A/N

Ficha Nro. _____ Confec._____

ANADON MARQUEZ — Apellidos

Roberto Edgard — Nombres

DOCUMENTOS: C/C BLB 23242 — Serie Nro. C/I. ..... — Nro. Dpto.

OTROS DOC. ..... — Pasaporte Lib. Enrol. etc.

NACIMIENTO: ..... — Fecha Lugar

DOMICILIO: ..... — Calle Nro. Teléf. Ciudad o Localidad

PROFESION U OCUPACION: .....

LUGAR: ..... CARGO: .....

IDEOLOGIA POLITICA: ..... CLASIFICACION: .....

DATOS COMPLEMENTARIOS: ..... — Est. Civil Cónyuge Hijos

.....

Otros familiares

008041 Fs. 4

Fecha	Documentos	ANTECEDENTES A REGISTRAR
23 SET. 1973	1196	- Delegado de M[illegible] por las listas 77-177-700-1811-4190-419 7000- , en las elecciones nacionales del año 1971, por el Departamento de Montevideo . Circuito Nº. 1785 .- (0006).-(BB)- -Continúan las Listas: 9988-11811.

SERVICIO DE INFORMACION DE DEFENSA
Dep. I

MINISTERIO DE DEFENSA NACIONAL M/F
SERVICIO DE INFORMACION DE DEFENSA
N. 008042 -H

Fs. 1
. . . . . Sección
Act. Ant. Nac.
Ficha Nº

Nombres y Apellidos: ANADON, Sixto.

Fecha de Nacimiento: .....

Lugar de Nacimiento: .....
(País - Ciudad o Localidad - etc.)

Cred. Cív.: Serie ..... Nº ..... Ced. Identidad: .....

Otros documentos: .....
(Pasaporte - Libreta Enrolam. - etc.)

FOTO

Domicilio: .....
(Ciudad o Localidad) (Calle) Nº Teléf.

Filiación

Edad aparente ..... Color del Cutis .....

Color del Cabello ..... Estatura Aproximada .....

Complexión ..... Aspecto Social .....

Señas particulares .....

.....

Ficha confeccionada en Montevideo el 21 de mayo de 1963.-

008042 Fs. 2

ACTIVIDADES

(1) **Laborales:** Profesión ..... Lugar de trabajo .....

Cargo ..... Antigüedad .....

Otras Actividades .....

.....

(2) **Políticas:** Ideología COMUNISTA. Actuación DIRIGENTE de la Fed.ANCAP.-

Antecedentes .....

Antecedentes familiares .....

(3) **Sociales:** Estado Civil ..... Religión ..... Figuración .....

Grado Instrucción ..... Lugares que frecuenta .....

(4) **Económicas:** Situación ..... Capital aprox. ..... Vehículo .....
marca y Nº

Otros datos .....

Datos Complementarios .....

Apreciación Personal Gral. .....

.....

.....

AMADOR, Elbio. 008042 Fs. 34

FICHA COMPLEMENTARIA

Documento		Antecedentes
Fecha	Origen	
27-X-962.-	"Epoca"(Gremio)	-Adherido al Frente Izquierda de Liberación-.
6-VII-966	El Popular.	-Firmante de un manifiesto publicado en el mencionado diario, llmando a todos los trabajadores a participar en la Convención Obrera del FIDEL.-
6-VII-966.	77/34.-	-Es firmante de un manifiesto del Frente Izquierda de Liberación, por el cual se llama a participar en la "Convención Obrera de ese Frente" que se realizará los días 9 y 10 de julio del corriente año, en la Ciudad de Montevideo.- Es Dirigente de la Federación de Funcionarios de ANCAP, considerado como uno de los elementos activistas de ese gremio.-

V 08042

FICHA COMPLEMENTARIA

Fs. 4

Documento		Antecedentes
Fecha	Origen	

008042 Fs. 5

SERVICIO DE INFORMACION DE DEFENSA
Dep. I

Sección

Ficha Nº

Nombres y Apellidos: ANADON Sixto

Fecha y Lugar Nac.:

Cred. Cív.: Serie ..... Nº ..... Ced. Identidad: .....

Otros documentos: .....
(Pasaporte - Libreta Enrolam. - etc.)

Domicilio: .....
(Ciudad o Localidad) (Calle) (Nº) (Teléf.)

Profesión: .....

Foto

Cargo y Lugar: Empleado de ANCAP.

Ideol. Política: COMUNISTA Actuación: Dirigente de la Federación ANCAP

Datos Complementarios:

Apreciación General:

Ficha confeccionada: 2-8-67

Form. 4

008042

FICHA COMPLEMENTARIA

Fs. 6

Documento		ANTECEDENTES
Fecha	Origen	

SERVICIO DE INFORMACION
DE DEFENSA
Dep. 1

008043 - 2

FSI

Confeccionado el 26.9.73.

V A R I O S

FOTO

Apellidos ANADRO REYES

Nombres Inés

Fecha de Nacimiento

Lugar de Nacimiento

Est. Civil

Cred. Cívica Céd. Identidad

Otros Documentos

Ocupación

Padre

Madre

Domicilio Guaraní 1455. Ciudad [redacted]

Otros datos

008043

FICHA COMPLEMENTARIA

F2

DOCUMENTO		ANTECEDENTES
FECHA	ORIGEN	
18.3.72.	Doc. 365.	-Figura en una relación de personas que reciben correspondencia de Editorial "Grito de Asencio" y Rev."Para todos".-(W)

SERVICIO DE INFORMACION DE DEFENSA
Dep. I

MINISTERIO DE DEFENSA NACIONAL
SERVICIO DE INFORMACION DE DEFENSA

M / F

Sección .....

Ficha Nº T 008044-0

confeccionada el 18-VIII-966º

FOTO

Apellidos ANALINKUS

Nombres .....

Fecha de Nacimiento: .....

Lugar de Nacimiento: .....

Cred. Cív.: ..... Ced. Identidad: .....

Prontuario: ..... F. Censal: .....

Padre: .....

Madre: .....

Domicilio: Ecuador 1821 Ciudad: Montevideo

Otros datos (Documentos y señas personales) .....

Fórm. 3

008044

FICHA COMPLEMENTARIA

+82

Documento			ANTECEDENTES
Nº	Fecha	Origen	
	17-V-966	B-77-D-23	-Recibe correspondencia procedente de Rusia.-

008045 - 7

MINISTERIO DE DEFENSA NACIONAL
S. I. D.

Dep. I Secc. I
Sub-Secc. G
Ficha Nº. 4/V/72 Confec

ANALIS
Apellidos Nombres

DOCUMENTOS: C/C ..... C/I .....
Serie No. No. Dpto.

OTROS DOC.: .....
Paseporte Lib. Enrol. etc.

NACIMIENTO: .....
Fecha Lugar

DOMICILIO: .....
Calle No. Telef Ciudad o Localidad

PROFESION U OCUPACION: .....

LUGAR: ..... CARGO .....

IDEOLOGIA POLITICA ..... CLASIFICACION DIRIGENTE.-

DATOS COMPLEMENTARIOS .....

Est. Civil Conyuge Hijos

Otros Familiares

008045

T82

FECHA	DOCUMENTOS	ANTECEDENTES A REGISTRAR
7/VII/69 27	ESTATUTOS FONTTCYV	-Electo Miembro Suplente del Comité Ejecutivo en el Congreso Constituyente de la Federación Nacional de Trabajadores Textiles, del Cuero y el Vestuario, realizado el 27/VII/69.-(T).-

SERVICIO DE INFORMACION DE DEFENSA

Dep. 1

008046 - 5

Confeccionado el 11 de Agosto de 1970

VARIOS

FOTO

Apellidos ANARCALO SOSA

Nombres Luis Eduardo

Fecha de Nacimienlo .....

Lugar de Nacimiento .....

Est. Civil .....

Cred. Cívica ..... Ced. Identidad 1.179.513

Otros Documentos .....

Ocupación .....

Padre .....

Madre .....

Domicilio ..... Ciudad Montevideo

Otros datos .....

008046

FICHA COMPLEMENTARIA

DOCUMENTO		ANTECEDENTES
Fecha	Origen	
22/IV/70	15(1)38	-El 24 de Marzo del cte. año se llevó a cabo una reunion en la Plaza Publica de Bella Union patrocinada por UTAA dentro del marco del encuentro de "Obreros Campesinos" x en la cual estuvo presente y a la cual habrian concurrido elementso sediciosos.-
19/3/73	D. 348	Indica lo mismo que el anterior.-(GG) -

008047-3

#81

JUNTA DE COMANDANTES EN JEFE

S. I. D.

Dep. I V Secc. I

Sub Secc. /N

Ficha Nº ..... Confec. 26.X.7

ANARCISO JUAREZ	JOSE
Apellidos	Nombres

DOCUMENTOS: C/C ..... C/I. 1.222.650

Serie Nº Nº Dpto.

OTROS DOC. .....

Pasaporte Lib. Enrol. etc.

NACIMIENTO: .....

Fecha Lugar

DOMICILIO: Canadá 97 (Las Piedras)

Calle Nº Teléf. Ciudad o Localidad

PROFESION U OCUPACION: .....

LUGAR: CX 16 Radio Sport CARGO: Mantenimiento (Sereno)

IDEOLOGIA POLITICA: ..... CLASIFICACION: .....

DATOS COMPLEMENTARIOS: .....

Cónyuge Est. Civil Hijos

.....

Otros familiares

270

008047 42

Fecha	Documentos	ANTECEDENTES A REGISTRAR
JUL80	DNII	NO REGISTRA ANTECEDENTES.
16/4/92	D. 13722	Indice datos filiatorios.- (FE)

Imp. Nacional 716/79

008047

JUNTA DE COMANDANTES EN JEFE

S. I. D.

DEP. VI SECC. I

SUB SECC. A/N

FICHA Nº ..... CONFEC. 26.6.80

Anarciso Juárez — Apellidos

José — Nombres

DOCUMENTOS: C/C Nº ..... Dpto. C/I. 1.222.650 Serie Nº

OTROS DOC. ..... Pasaporte Li. Enrol etc.

NACIMIENTO: ..... Fecha Lugar

DOMICILIO: Canadá 97 (Las Piedras) — Calle Nº Teléf. Ciudad o Localidad

PROFESION U OCUPACION: .....

LUGAR: CX 14 "EL ESPECTADOR" CARGO: Serenos Limpiadores

IDEOLOGIA POLITICA: ..... CLASIFICACION: .....

DATOS COMPLEMENTARIOS: ..... Est. Civil Cónyuge Hijos

..... Otros familiares

281

008047

X54

FECHA	DOCUMENTOS	ANTECEDENTES A REGISTRAR
JUL-80	DNII	-Sin antecedentes.
JUL/80	SID	NO REGISTRA ANTECEDENTES.
17/4/82	D 13920	Indice datos filiatorios.- (Fe)

Imp. Nacional 1933/79

008048-1

Ts 1

P.E.

JUNTA DE COMANDANTES EN JEFE

S. I. D.

Dep. I Secc. I

Sub Secc. [redacted]N

Ficha Nro. _____ Confec. 13.11.

ANAREA PICABEA — Apellidos

Walter Agustín — Nombres

DOCUMENTOS: C/C ..... (Serie / Nro.) C/I. ..... (Nro. / Dpto.)

OTROS DOC. ..... (Pasaporte / Lib. Enrol. / etc.)

NACIMIENTO: 44 años(1972) — Fecha ..... Uruguay — Lugar

DOMICILIO: Av. Gral. Gestido entre Rodó y Ferreira — Calle ..... Solymar -Canelones — Nro. / Teléf. / Ciudad o Localidad

PROFESION U OCUPACION: .....

LUGAR: ..... CARGO: [redacted]

IDEOLOGIA POLITICA: ..... CLASIFICACION: .....

DATOS COMPLEMENTARIOS: Casado

Est. Civil ..... Cónyuge ..... Hijos

.....

Otros familiares

TS2

008048

Fecha	Documentos	ANTECEDENTES A REGISTRAR
12.9.72	2993	Detenido junto a Ruben Dario Carbajal Carbajal en la finca de Reconquista 329 Ap.8, al lugar se concurrió en virtud de que unos días antes las FFCC habian efectuado un procedimiento y habia pasado una pareja a la clandestinidad. Fue puesto a disposición de la Región Militar No.1.- (DD)

MINISTERIO DE DEFENSA NACIONAL

S. I. D.

008049 -9

#31

Dep. I Secc. I

Sub Secc. G

Ficha Nº ..... Confec. 15.3.82

ANARIA Jorge

Apellidos Nombres

DOCUMENTOS: C/C ..... C/I. 796.961

Serie Nº Nº Dpto.

OTROS DOC. .....

Pasaporte Lib. Enrol. etc.

NACIMIENTO: .....

Fecha Lugar

DOMICILIO: .....

Calle Nº Teléf. Ciudad o Localidad

PROFESION U OCUPACION: .....

LUGAR: ..... CARGO: .....

IDEOLOGIA POLITICA: ..... CLASIFICACION: .....

DATOS COMPLEMENTARIOS: .....

Est. Civil Cónyuge Hijos

.....

Otros familiares

132

008049

Fecha	Documentos	ANTECEDENTES A REGISTRAR
8.3.82	Doc.12435	-05.3.82-En el día de ayer, en la calle Maciel Nº1519, se
P.[illegible].Nº064/82		llevó a cabo la Asamblea constitutiva de la "Sociedad de
		Capataces de Estiba"; aprobándose los estatutos sin modi-
		ficaciones, quedando electo el causante, como Suplente
		provisorio.Eval.A-1.-(JJ)

008050-7 Fs 1

SERVICIO DE INFORMACION DE DEFENSA

Dep. 1

V A R I O S

Confeccionado el 13 SET. 1977

Apellidos ANASTASI (1) y SILVA (2) de REY

Nombres Emma Rosa (2)

FOTO

Fecha de Nacimiento .....

Lugar de Nacimiento .....

Est. Civil .....

Cred. Cívica ..... Céd. Identidad 18.941 (Río Negro) (3)

Otros Documentos .....

Ocupación Maestra-Inspectora de Soriano.

Padre .....

Madre .....

Domicilio ..... Ciudad .....

Otros datos: [redacted]

.....

.....

chiesa hnos. - 4 000 - 5/77

008050

FICHA COMPLEMENTARIA

DOCUMENTO		ANTECEDENTES
Fecha	Origen	
[illegible]76	Doc.0479	Figura en una lista de maestros destituidos por el Consejo de Enseñanza Primaria.-Eval.-A-1.-(O)-.
25.05.82	D. 15210 Pág. 9	Funcionario del CONAE que fue sumariado en aplicación del procedimiento disciplinario previsto en la Ordenanza No. 17. Evaluación: A-1. Indica (1) (2) (3) (VL) DESTITUIDO POR R.E. Nº 30/1/77 Del 22/9/77.-
	11941 / 82 PAG. 226	- POSEE ANTECEDENTES EN EL C.O.N.A.E - EVAL - A - 1. (PS) INDICA ( ) ( ) ( )
13/12/83	D.31852 Pág.662, 661.	-Indica Idem Doc.15210/82. EVAL.A-1 (P).

SERVICIO DE INFORMACION
DE DEFENSA
Dep. I

MINISTERIO DE DEFENSA NACIONAL
SERVICIO DE INFORMACION DE DEFENSA
M / F
I. . 008051-5

B 1

..... Sección
Act. Ant. Nac.
Ficha Nº [redacted]

Nombres y Apellidos: ANASTASI, Fernanda

Fecha de Nacimiento: .....

Lugar de Nacimiento: .....
(País - Ciudad o Localidad - etc.)

Cred. Cív.: Serie ..... Nº ..... Ced. Identidad: .....

Otros documentos: .....
(Pasaporte — Libreta Enrolam. — etc.)

FOTO

Domicilio: Frey Bentos
(Ciudad o Localidad) (Calle) Nº Teléf

Filiación

Edad aparente ..... Color del Cutis .....

Color del Cabello ..... Estatura Aproximada .....

Complexión ..... Aspecto Social .....

Señas particulares .....

.....

Ficha confeccionada Montevideo el 17 de octubre de 1950

Fórm. 1

008051

ACTIVIDADES

(1) **Laborales:** Profesión ..... Lugar de trabajo .....

Cargo ..... Antigüedad .....

Otras Actividades .....

.....

(2) **Políticas:** Ideología COMUNISTA ..... Actuación .....

Antecedentes .....

Antecedentes familiares .....

(3) **Sociales:** Estado Civil ..... Religión ..... Figuración .....

Grado Instrucción ..... Lugares que frecuenta .....

(4) **Económicas:** Situación ..... Capital aprox. ..... Vehículo .....
marca y Nº

Otros datos .....

Datos Complementarios .....

Apreciación Personal Gral. .....

.....

.....

008052-3

Ts 1

MINISTERIO DE DEFENSA NACIONAL
S. I. D.

Dep. I Secc. I
Sub - Secc. G
Ficha Nro. ____ Confec. ____

ANATASIA de LANUSE — Carmen
Apellidos — Nombres

DOCUMENTOS: C/C ..... Serie ..... Nro. ..... C/I. ..... Nro. ..... Dpto.

OTROS DOC. ..... Pasaporte ..... Lib. Enrol. ..... etc.

NACIMIENTO: ..... Fecha ..... Lugar

DOMICILIO: ..... Calle ..... Nro. ..... Telél. ..... Ciudad o Localidad

PROFESION U OCUPACION: Profesora

LUGAR: ..... CARGO: [redacted]

IDEOLOGIA POLITICA: ..... CLASIFICACION: .....

DATOS COMPLEMENTARIOS: ..... Est. Civil ..... Conyuge ..... Hijos

..... Otros familiares

008052

Fecha	Documentos	ANTECEDENTES A REGISTRAR
26-2-71	B.77.D.1 Ev.F=3.-	Figura en una nómina de Profesores de Enseñanza Secundaria, del interior (Afiliados a la Gremial de Profesores de Montevideo y Federación Nacional de Profesores) vinculados a actividades de proselitismo y agitación subversiva o simpatizantes de las mismas, en los años 1965 66/67/68.- (M).-
7/ 4/77	D. 307	Figura en una relación de profesores que serían de tendencia izquierdista, contenida en un folleto publicado por la Federación Nacional de Profesores de Enseñanza Secundaria, en ocasión de la elección de Consejeros, que se llevó a cabo en la ciudad de Salto en los días 29 y 30 de julio, entre los años 1969/1972.-(Eval.A-1)(LL).-

008053-1 B.1

TA DE COMANDANTES EN JEFE

Dep. I Secc. I

Sub Secc. A/N

S. I. D.

Ficha Nº ..... Confec. .....

ANASTASIA BARROS — Apellidos

HECTOR MAXIMO — Nombres

BXX

DOCUMENTOS: C/C ..... Serie ..... Nº ..... C/I. ..... Nº ..... Dpto.

OTROS DOC. ..... Pasaporte ..... Lib. Enrol. ..... etc.

NACIMIENTO: ..... Fecha ..... Lugar

DOMICILIO: ..... Calle ..... Nº ..... Teléf. ..... Ciudad o Localidad

PROFESION U OCUPACION: .....

LUGAR: ..... CARGO: .....

IDEOLOGIA POLITICA: ..... CLASIFICACION: .....

DATOS COMPLEMENTARIOS: ..... Est. Civil ..... Cónyuge ..... Hijos

..... Otros familiares

SERVICIO DE INTELIGENCIA
División I
(Seguridad)

MINISTERIO DE DEFENSA NACIONAL
SERVICIO DE INFORMACION DE DEFENSA
M / F
008054-9

Sección A.
Act. Ant. Nac.
Ficha N.

Nombres y Apellidos: ANASTASIA SOSA, Luis Víctor (1)

Foto
VARIOS

Fecha de Nacimiento: 30/XI/930

Lugar de Nacimiento: Treinta y Tres (2)
(País - Ciudad o Localidad - etc.)

Cred. Civ.: Serie FAA 14.227 (8) N.º 20233 Ced. Identidad: 7.618 de Tres. (3)

Otros documentos: Pront. 1.492.681 (9) / Pasaporte 258.827 (10)
(Pasaporte - Libreta Enrolam. - etc.)

Domicilio: Rincón esq. Freire S/r.- / Joaquín Requena Nº 1089 (4) / Andrés Spikerman 561 (11)
(Ciudad o Localidad) (Calle) (N.º) (Telef.)

Filiación
- Edad Aparente ..... Color del Cutis .....
- Color del Cabello ..... Estatura Aproximada .....
- Complexión ..... Aspecto Social .....
- Señas particulares .....

Ficha confeccionada en Montevideo el 16 de Julio de 1962.-

008054

Jubilado (5)

ACTIVIDADES

(1) Laborales: Profesión Profesor.- Lugar de trabajo Universidad del Trabajo (1)

Cargo Presidente del Consejo(2) Antigüedad

Otras Actividades

(2) Políticas: Ideología Castrista.- Actuación

Antecedentes Elemento Fidelista caracterizado por su actividad.-

Antecedentes familiares

(3) Sociales: Estado Civil Casado (6) Religión Figuración

con SELVA CORREA PEREYRA (12)

Grado Instrucción Lugares que frecuenta

Hijo de Víctor y Donata(13)

(4) Económicas: Situación Capital aprox. Vehículo marca y N.o

Otros datos Informe de la Div. I.; Seguridad.-

Datos Complementarios

Apreciación Personal Gral.

ANASTACIA, Luis Víctor.- **FICHA COMPLEMENTARIA 008054**

Documento		Antecedentes
Fecha	Origen	
1)15-I-962	-Inf. Jef.de Pol. de Treinta y Tres.- B.73-D-1.-	1) Elemento que apoya al régimen de Fidel Castro, por el Dpto. de Treinta y Tres.-
31.VIII.64	-"El Popular". B-75-(1)-D.168.	-Miembro del Comité Pro-Mantenimiento de Relaciones Diplomáticas y Comerciales con Cuba, recientemente constituído en Treinta y Tres.-
Idem	Idem 917"EPOCA"	
11-Jul-964.	B-43-D-3.-	- En una reunión que tuvo lugar el 28 de los corrientes, se trató el tema sobre el golpe de estado que iban a dar los Ruralistas y se decidió formar un Comité Popular Antigolpista, presidiendo el mismo el Prof. Aramis MANCEBO ROJAS, Secretarios el reseñado (Batllista 15), Dr. Amilcar BRUN y Prof. Ademar GOMEZ (dirigente fidelista y comunista respectivamente), Vocal Tomás CACHEIRO (Profesor)(Socialista), y los demás concurrentes los pusieron como Miembros del Comité, entre los cuales se encontraban Doctor GALLARDO (Unión Popular), Héctor SEOANE, Julio CASTILLO, Ademar GOMEZ (h) y Salvador ASSUMA (comunistas).
27-VII-1964.	B-22-D-6.-	
6-VIII-1964.	B-15-(1)-D-7.- Eval.B-2 (MM).-	

FICHA COMPLEMENTARIA 008054

Documento		Antecedentes
Fecha	Origen	
26-II-965	B-75(1)D-149 Epoca.-	Con motivo de la culminación de los VII Cursos de verano de la Universidad de la República en los que se desarrollo el tema;"URUGUAY:UNA POLITICA D DESARROLLO"con la participación de expertos Urugu yos y extranjeros, el reseñado hará uso de la pal bra en nombre de los becarios, en el acto de clau sura que se realizará a la hora 20.30 en el Audit rio de la Facultad de Arquitetura.-
28-Abr.967.-	La MAÑANA.- 75/2	El reseñado es reporteado por el diario de referen cia al ser nombrado de DIRECTOR DE LA UNIVERSIDAD DEL TRABAJO, sobre la impresión que deberá de impr mirse a dicha Universidad, en su actividad de futu ro; el cual expresó que:"se hace muy necesario lle var adelante con tenacidad una gran campaña de pre tigio para el Organismo".-
11-4-1974	Sol.Ant.de UTU	Figura en una Solicitud de esta Universidad.Indica (1).-(A)
	6.III.78.	Se contestó Mem.(A) Nº.3995 Dpto.C-2/ES.MA.CO/(Z)
28-11-71		Con fecha 27 de nov. presenta la dimisión a su car- go(separado del cargo actualmente por estar inter- venida la Enseñanza, no produce vacante alguna).- Indica del (1) al (2).-

FECHA	DOCUMENTOS	ANTECEDENTES A REGISTRAR 008054 185 ANASTASIA SOSA , Luis Victor
9-12-81 P.D.338/81	D.10101	-4-12-81-Participó en dos reuniones realizadas los días 3 y 4 del corriente, en la Casa del Partido Colorado y Batllism sita en la calle Andrés Martínez Trueba 1271, donde se trat ron temas políticos:"LA EDUCACION"y "LOS SINDICATOS". Participaron también de la misma: Luis HIERRO GAMBARDELLA, Enrique TARIGO, Amílcar VASCONCELLOS(h),Manuel FLORES SILVA Jorge BATLLE IBAÑEZ, Miguel A. PETIT, y Hugo GRANUCCI, y un tal MARQUESI y RODRIGUEZ.- En dichas reuniones se criticó el sistema, educativo de nue tro país.- Eval:A-1.-(LA).-
4.1[illegible] PD/277/980	D.0988 DII	Hizo uso de la palabra en una Conferencia a cargo del Dr Enrique TARIGO, sobre "Pautas Constitucionales",en el local de la calle Bs.As.594.- Ev. A-1 (Y) Form.00311.
22.6.82	D.16212	"La Mañana"16.6.82/Firmante de un artículo en el cual se anuncia la creación,dentro del Partido Colorado,de un nuevo grupo político denominado "Unión Democrática Reformista que intervendrá en las elecciones internas.- (Indica 3)(Form.Nº 01447)(AD).-
7.7.82	D.16655	Se establece que dentro de la Ex-Lista 515,integra la "Unión Democrática Reformista".Dicho agrupamiento integra la "Unión Colorada y Batllista",sector que responde al liderazgo de PACHECO ARECO y que se presentara en las elecciones internas,con una lista única por departamento.- Eval:A-1(AD)(Form.Nº 01819).-

...///

FECHA	DOCUMENTOS	008054 ANTECEDENTES A REGISTRAR
16/9/82	19275	11/III/64- Firmante de un manifiesto de Profesores en el que figuran notorios elementos trotskistas.- Dicho manifiesto fue hallado en el domicilio de JORGE HERNANDEZ, en un allanamiento efectuado en Abril/64.
18/9/82	19419 R.E.18908	"Marcha" del 8/XI/968- Pág.5; Con el título "Club de Residentes de T. y Tres" se anuncia un simposio sobre las Cooperativas, la juventud y la actualidad, con su participación, en Yaguarón Nº1323.
		07/VII/977 - En su carácter de Director de la Escuela de Periodismo y Ciencias de la Comunicación, realiza disertaciones en el Instituto Americano para el Desarrollo del sindicalismo libre, filial uruguaya de la "American Federation of. Labour", hablando sobre el periodismo en el mundo libre. La escuela que dirige funciona en el marco del Círculo de la Prensa del Uruguay.-
		21/XI/977 - Se establece que obtuvo el primer premio en el certámen sobre vida y obra de José Pedro Varela.-
		2/3/78 - Obtuvo el primer premio en el Concurso "PASADO, PRESENTE Y FUTURO del Decreto de Educación Común de Varela", organizado por la Cooperativa Magisterial "El País".
		03/3/978- "El País" del 2/3/78. Pág.6; realiza el comentario y anotaciones que acompañan a la obra "LUCRECIA Y HORACIO", publicada en "Ediciones de La Plaza".

.../11

FECHA	DOCUMENTOS	ANASTASIA SOSA, Luis Víctor — DATOS A REGISTRAR 008054
	...///	"El Popular" del 26/I/62, Pág.4; integra una nómina de personas de la cultura y diversas actividades sociales, firmantes de un Manifiesto en el que se pronuncian en favor de la Autodeterminación de los Pueblos, y en el que de acuerdo con la Carta de las Naciones Unidas, expresan que debe reconocerse al pueblo cubano, el derecho fundamental de organizarse según el sistema que juzgue conveniente. 25/7/978 - En la fecha realiza trámite de Pasaporte con intención de viajar a Brasil, por razones de estudio. "La Mañana" del 23/7/78 pág.35; figura como integrante del nuevo Instituto Cultural "Patria Vieja".- "El Diario" del 7/8/78, Pág.12- Forma parte del equipo docente del Teatro de la Universidad.- 20/X/980- Se establece que hizo acto de presencia junto a la mayoría de los integrantes del Partido Colorado el día 18 del mes en curso, en el homenaje realizado en el Cementerio Central, en memoria de Don JOSE BATLLE Y ORDOÑEZ, donde por intermedio de pasa-cassettes irradiaron el Himno Nacional, el que fue coreado por todos los presentes. Un grupo de jóvenes de la Coordinadora de la Juventud de dicho Partido, gritó: "El Batllismo dice no" Form. Nº 1014 9/X/980- Lleva nota al Sr.Jefe de Policía de Montevideo, solicitando que se revean sus antecedentes por habérsele impedido intervenir activamente en el ámbito de la Capital ...///

FECHA	DOCUMENTOS	008054 ANTECEDENTES A REGISTRAR 68
	...///	en el proceso previo al Plebiscito Constitucional de Nov./80, con respecto al cual se decidió plenamente por el "SI", consecuente con su trayectoria política de los últimos años como partidario del Señor JORGE PACHECO ARECO y del Reeleccionismo. 2/3/981 - El Sr. Director de la D.I.I, informa al Sr.Jefe de Policía que los antecedentes políticos e ideológicos del causante, en favor del sistema democrático y de oposición al comunismo, superan ampliamente los aspectos negativos que aparecen en su ficha, por lo tanto como el motivo por el cual reclama ya pasó, sólo correspondería dejar constancia de su trayectoria democrática republicana en su ficha, para tenerla en cuenta en el futuro. 16/1/981 - Es interrogado en Actas en el Dpto.3 de la D.I.I., donde deja constancia detallada de su activa militancia política y gremial en el entorno de uno de los Partidos políticos tradicionales, negando categóricamente haber brindado su apoyo a FIDEL CASTRO, como el hecho de ser integrante del Comité Local de T. y Tres que procuraba un mantenimiento de relaciones diplomáticas y comerciales con Cuba, referente a la declaración de profesores de Enseñanza Secundaria, manifestó que fue una reafirmación de los Principios Democráticos.- En cuanto al Manifiesto en favor de la Autodeterminación de los Pueblos, expresó que ...///

FECHA	DOCUMENTOS	ANASTASIA SOSA, Luis ANTECEDENTES A REGISTRAR 008054
/	...///	el texto de la declaración, cita un artículo de la Carta de las Naciones Unidas y consideraciones sobre los artículos de Autodeterminación y no intervención que ha sido la doctrina sostenida tradicionalmente por nuestro país, invocando una posición "democrática liberal de centro". Agregó que firmó una declaración que de no cumplirse podría volverse en contra de nuestro país, haciéndonos mucho daño. Finalmente niega terminantemente toda vinculación, simpatía o acercamientos a grupos de izquierda, tales como castrista comunistas, de la Unión Popular, o de los frentes políticos posteriores con participación y alianza de comunistas, socialistas, etc., lo que ha combatido y lo han combatido en veinte años.- 3/XII/981 - Asistió a una reunión organizada por el Centro "Baltazar Brum" de Investigaciones llevada a cabo en la Casa del Partido Colorado y Batllismo, sita en Andrés Martínez Trueba Nº1271.- 9/XII/981 - Se establece que forma parte del equipo de redactores de la Revista "Crónicas Económicas" en el tema Internacionales.- 3/IV/979 - Eleva una Nota al Sr.Director de la D.N.I.I. en razón de haber sido dispuesto su cese en la Universidad de la República, por tener según le manifestaron "antecedentes trotskistas" en el año 1963 en la ciudad de T. y Tres, ...///

FECHA	DOCUMENTOS	008054 ANTECEDENTES A REGISTRAR
	...111	lo cual niega en forma rotunda. Con fecha 20 y 25 de marzo del 1979 presenta también Notas ante el Sr. Director del S.I.D. y ante el Sr.Presidente de la Comisión Supervisora de la Enseñanza en las que se detalla aspectos de su vida como ciudadano en treinta años de actuación en las filas del Partido Colorado Batllismo, y como docente en Educación Secundaria y Universidad del Trabajo.- Evaluación: B-2 Indica (8) al (13) (PP/LG) Form. 4018
10/III/82	10908	Figura en el 1er. lugar de la lista FAG del Partido Colorado Agrupación "Unión y Reforma" Dpto. de T. y Tres como candidato para integrar los Deliberantes Departamentales y Convenciones Nacionales en las Elecciones internas de los PP.PP. del 28 de Noviembre de 1982. (PP/LG) Indica (1) al (6)
07/X/82	———	Por Oficio Nº. 791/82 el S.I.D. comunica a la Corte Electoral, que de acuerdo a las disposiciones vigentes, no existen objeciones para que el causante integre la lista de referencia. (PP/LG) Form. 4019.

000054

FECHA	DOCUMENTOS	ANASTASIA SOSA — ANTECEDENTES A REGISTRAR — LUIS VICTOR
26-7-83	9700/81	" EL DIA". 22-11-81. En la fecha informa que en el Palaci de la Prensa tuvo lugar el acto de presentación del libro titulado "Liberalismo Político", del cual es autor. el ca sante; quien expresó, que en esta obra, se analiza el li- beralismo como doctrina politica, al cual sustenta la so- beranía del pueblo. Manifiesta que:"un Estado democrático debe estar integrado por diferentes corrientes que chocan en movimientos conflictivos". Culmina reafirmando el pen- samiento de Batlle expresando que: "sin disidencia no es posible llevar a cabo el proceso democrático y sin liber- tad no hay justicia para todos". (SI). Formulario 12251.
6.9.83	16379/08	9.6.82:En la fecha se estableçe que el causante es uno de los principales líderes de la "Unión Colorada y Batllista" (P.Colorado),contando con mediana aceptación,en el Dpto.de Treinta y Tres.Cabe agregar que el causante à demostrado un actitud neutra ante el actual Proceso.- Eval:A-2(Form.14123)(AD)
24.9.83	30479/1	"EL DIA" d el 14.9.83. 13.9.83:En la fecha quedó constituído el Comité Ejecutivo del Departamento de Treinta y Tres del P.Colorado,La Unión Colorada y Batllista presentó dos listas una de las cuales fue encabezada por el titular, correspondiendole uno de los quince cargos.(ME)

FECHA	DOCUMENTOS	008054	ANTECEDENTES A REGISTRAR	152

VARIOS

JUNTA DE COMANDANTES EN JEFE

S. I. D.

008054

#13

Dep. I Secc. I

Sub Secc. A/N

Ficha Nº ..... Confec. 11.2.82

ANATASIA ..... LUIS VICTOR .....

Apellidos Nombres

DOCUMENTOS: C/C ..... C/I. .....

Serie Nº Nº Dpto.

OTROS DOC. .....

Pasaporte Lib. Enrol. etc.

NACIMIENTO: .....

Fecha Lugar

DOMICILIO: .....

Calle Nº Teléf. Ciudad o Localidad

PROFESION U OCUPACION: .....

LUGAR: ..... CARGO: .....

IDEOLOGIA POLITICA: ..... CLASIFICACION: .....

DATOS COMPLEMENTARIOS: .....

Est. Civil Cónyuge Hijos

.....

Otros familiares

E 14

Fecha	Documentos	008054 ANTECEDENTES A REGISTRAR
25.11.81	D.9732	Responsable de la sección Internacionales del periócico "CRONICAS ECONOMICAS". EVAL:A-1. (VM).

008055-6

JUNTA DE COMANDANTES EN JEFE

S. I. D.

Dep. I Secc. I

Sub Secc. A/N

Ficha Nro. _____ Confec. 13.4.83

ANASTASIA ARAUJO Mario

Apellidos Nombres

DOCUMENTOS: C/C .....

Serie Nro. Nro. Dpto.

OTROS DOC. .....

Pasaporte Lib. Enrol. etc.

NACIMIENTO: .....

Fecha Lugar

DOMICILIO: .....

Calle Nro. Teléf. Ciudad o Localidad

PROFESION U OCUPACION: .....

LUGAR: ..... CARGO: .....

IDEOLOGIA POLITICA: ..... CLASIFICACION: .....

DATOS COMPLEMENTARIOS: .....

Est. Civil Cónyuge Hijos

.....

Otros familiares

008055

AS 2.

Fecha	Documentos	ANTECEDENTES A REGISTRAR
13.4.83	20726/82 Pag-34	20.9.82:El M.RR.EE. informa al Consulado uruguayo en Milán que se autoriza la expedición ó renovación del Pasaporte al causante.-Eval:A-1(From.8876)(AD)

008056-4

JUNTA DE COMANDANTES EN JEFE

S. I. D.

Dep. I Secc. I

Sub Secc.

Ficha N.º ..... Co[illegible]2.8.83

ANASTASIA ..... Máxima .....

Apellidos Nombres

DOCUMENTOS: C/C. ..... C/I. .....

Serie N.º N.º Dpto.

OTROS DOC. .....

Pasaporte Lib. Enrol. etc.

NACIMIENTO: .....

Fecha lugar

DOMICILIO: .....

Calle N.º Teléf. Ciudad o localidad

PROFESION U OCUPACION: .....

LUGAR: ..... CARGO: .....

IDEOLOGIA POLITICA: ..... CLASIFICACION: .....

DATOS COMPLEMENTARIOS: .....

Est. Civil Cónyuge Hijos

Tía del recluso PICARDO José.

Otros familiares

Fecha	Documentos	008056 ANTECEDENTES A REGISTRAR	Fs 2
2.8.83	0663/80 pag.10	-16.6.80-Visita en el EMR.1 al recluso No. 2064 PICARDO José.Eval:A-1(M).-(FORM 12480)	

008057-2

#1

MINISTERIO DE DEFENSA NACIONAL
S. I. D.

Dep. I Secc.
Sub-Secc. G
Ficha Nº. Confec.
29.4.71

ANASTASIADES Carlos
Apellidos *Nombres*

DOCUMENTOS: C/C ..... C/I .....
Serie *No.* *No.* *Dpto.*

OTROS DOC.: .....
Pasaporte *Lib. Enrol.* *etc.*

NACIMIENTO: .....
Fecha *Lugar*

DOMICILIO: .....
Calle *No.* *Telef* *Ciudad o Localidad*

PROFESION U OCUPACION: Bancario [redacted]

LUGAR: ..... **CARGO** .....

IDEOLOGIA POLITICA ..... **CLASIFICACION** .....

DATOS COMPLEMENTARIOS .....

Est. Civil *Conyuge* *Hijos*

.....
Otros Familiares

008057

FECHA	DOCUMENTOS	ANTECEDENTES A REGISTRAR
4.71 29	A.E.B.U.	- Se postula en la lista Nº 1955 (Extremista) lema "Democracia Sindical, Unidad y Lucha" sub-lema "Por la soberanía del gremio" para integrar por la lista general, la Asamblea General Representativa,(Capital) por el por el período 1971/73.-

008058-0

22 DIC. 1978

JUNTA DE COMANDANTES EN JEFE

S. I. D.

Dep. I Secc. I

Sub Secc. A/N

Ficha Nro. _____ Confec._____

ANASTASIADIS PUIG — Carlos Pedro

Apellidos — Nombres

DOCUMENTOS: C/C BGB 4750 — C/I. 1.024.081.(1).

Serie Nro. — Nro. Dpto.

OTROS DOC. _____

Pasaporte — Lib. Enrol. — etc.

NACIMIENTO: _____

Fecha — Lugar

DOMICILIO: Caraballo No.1139 Apto.3 (año 1984(2).

Calle — Nro. — Teléf. — Ciudad o Localidad

PROFESION U OCUPACION: Func. Banco del Plata (3).-

LUGAR: _____ **CARGO:** [redacted]

IDEOLOGIA POLITICA: _____ **CLASIFICACION:** _____

DATOS COMPLEMENTARIOS: _____

Est. Civil — Cónyuge — Hijos

_____

Otros familiares

008058

Fecha	Documentos	ANTECEDENTES A REGISTRAR
25 SET. 1978		
	1196	- Delegado de Mesa por las listas 90-190 en las elecciones nacionales del año 1971, por el Departamento de Montevideo . Circuito Nº. 1529 .- (0002).-(BB)-
27.3.984.....		- Se hizo Memo (A) No.542/84 para el Bco.Ctral.del Uruguay. (SS)-
27.3.84	D.8401953/002	.- Indica del (1) al (3).- (SS)-

00B059

ACTIVIDADES

(1) **Laborales:** Profesión ..... Lugar de trabajo .....

Cargo ..... Antigüedad .....

Otras Actividades .....

.....

(2) **Políticas:** Ideología ..... Actuación .....

Antecedentes .....

Antecedentes familiares .....

(3) **Sociales:** Estado Civil ..... Religión ..... Figuración .....

Grado Instrucción ..... Lugares que frecuenta .....

(4) **Económicas:** Situación ..... Capital aprox. ..... Vehículo .....
marca y Nº

Otros datos .....

Datos Complementarios .....

Apreciación Personal Gral. .....

.....

.....

008059

ANASTASOFF — FICHA COMPLEMENTARIA — Anastacio

Documento		ANTECEDENTES
Fecha	Origen	
15/I/958.	III-G1-Ast.6 Doc.2.	-Detenido por imputación de amenazas y desacato durante la huelga de los obreros remolacheros de Paysandú.-Remitido a disposición del Juez de Feria de 1ra.Instancia de 1er.Turno de ese Depto.

008060-6

JUNTA DE COMANDANTES EN JEFE

S. I. D.

Dep. I Secc. I

Sub Secc. A/N

Ficha Nº ..... Confec. .

ANAVITARTE FARIÑA(1) — Eduardo

Apellidos — Nombres

DOCUMENTOS: C/C A.D.B.509(2) — C/I. 175.061(3)Mdeo.(4)

Serie Nº — Nº Dpto.

OTROS DOC. .....

Pasaporte — Lib. Enrol. — etc.

NACIMIENTO: 02.07.12 (5) — Montevideo(6)

Fecha — Lugar

DOMICILIO: 20 de setiembre 1455 apto.7(1980)(7)

Calle — Nº — Teléf. — Ciudad o Localidad

PROFESION U OCUPACION: Dr.

LUGAR: Facultad de Medicina(8) CARGO: Decano Interventor(9)

IDEOLOGIA POLITICA: ..... CLASIFICACION: .....

DATOS COMPLEMENTARIOS: Casado(10)

Esl. Civil — Cónyuge — Hijos

.....

Otros familiares

008060 #2

Fecha	Documentos	ANTECEDENTES A REGISTRAR
17.05.76	D.0687	- CONSEJO ASESOR Y CONSULTOR Integra el Consejo Asesor y Consultor de la Facultad de Medicina. Dicho Consejo posee sólo un carácter asesor sin potestades ejecutivas, pero, a través de las Comisiones influye notoriamente en las decisiones del Decanato.-Eval.: B - 3.-(GG).-
14.05.80	D.1714	DNII: 2.9.1974: "El Popular", 24/8/1973: Candidato por la Facultad de Midicina, orden docente, para integrar la Asamblea Gral. del Claustro Universitario.-Se establece que integró la Lista Nº 185, Lema: "Por la recuperación de la Universidad" de tendencia democrática.-Indica (1) al (10).-(WW).- -Por Nota Nº 1049/80/D, la Secretaría de Planeamiento, Coordinación y Difusión solicita al S.I.D. el aval correspondiente, con respecto al causante, a efectos de que el mismo haga usufructo de una beca al exterior (Francia), lo que esta Dirección APRUEBA por Memo.(A)Nº642/80, 1a.parte, de fecha 16/MAY/80.-(WW).-
12.5.82	D.14766	RADIO BERLIN-11.5.82-Informa que, ante la negativa a dar ingreso, a los hijos de militares con bajo puntaje, a la Universidad de la República, el causante presentó renuncia a su cargo, alegando que lo hacía por razones de ética.-Junto con él renunció el Dr. Héctor LAZANEO de la facultad de Veterinaria.- (Y) FORM: 01898.-

ANSVITARTE FARIÑA, Eduardo

FECHA	DOCUMENTOS	008060 ANTECEDENTES A REGISTRAR	R-3
18-10-83	31306/001 002,005, 006	Indica IDEM. Doc. 1714/80, anotación del 02/IX/74.- EVALUACION: A - 2. (SI).-	

SERVICIO DE INTELIGENCIA
División I
(Seguridad)

MINISTERIO DE DEFENSA NACIONAL
SERVICIO DE INFORMACION DE DEFENSA
M / F
008061-4

Sección B-1
Act. Ant. Nac.
Ficha N.º [redacted]

Nombres y Apellidos: ANAYA Celestino

Fecha de Nacimiento: .....

Lugar de Nacimiento: .....
(País - Ciudad o Localidad - etc.)

Cred. Civ.: Serie ..... N.º ..... Ced. Identidad: .....

Otros documentos: .....
(Pasaporte - Libreta Enrolam. - etc.)

Foto

Domicilio: .....
(Ciudad o Localidad) (Calle) (N.º) (Telef.)

Filiación

Edad Aparente ..... Color del Cutis .....

Color del Cabello ..... Estatura Aproximada .....

Complexión ..... Aspecto Social .....

Señas particulares .....

[redacted]

Ficha confeccionada en MONTEVIDEO el setiembre 5 de 1964.-

008061 82

ACTIVIDADES

(1) Laborales: Profesión ..... Lugar de trabajo .....

Cargo ..... Antigüedad .....

Otras Actividades .....

.....

(2) Políticas: Ideología ..... COMUNISTA ..... Actuación .....

Antecedentes .....

Antecedentes familiares .....

(3) Sociales: Estado Civil ..... Religión ..... Figuración .....

Grado Instrucción ..... Lugares que frecuenta .....

(4) Económicas: Situación ..... Capital aprox. ..... Vehículo .....
marca y N.o

Otros datos .....

Datos Complementarios .....

Aprociación Personal Gral. .....

.....

.....

CELESTINO 008061 ANAYA

FICHA COMPLEMENTARIA

783

Documento		Antecedentes
Fecha	Origen	
IX/X/964	Hem.Bim.pág.1.-	-Intervino en la parte oratoria del acto-inaugura ción del club político del Comité Seccional EST del Partido Comunista (Veracierto 2577, Sec.lla. realizado el pasado 5 de setiembre, en represent ción de dicho Comité.-
13.2.76 PD. 7 a 7	185	1.2.76 -Detenido y Procesado al actuar de "Secreta rio de Finanzas" de la "Regional No.5" del P. Comu nista.- (DD)

008062-2

MINISTERIO DE DEFENSA NACIONAL
S. I. D.

Dep. I Secc. I
Sub - Secc. A/N
Ficha Nro. Confec.

ANAYA TUFRO de DE MELLO Haydee Mirtha (1)
Apellidos Nombres

(a) "Ana"

DOCUMENTOS: C/C AZA 24587 (6) C/I. 1.161.223 (10)
Serie Nro. Nro. Dpto.

OTROS DOC.
Pasaporte Lib. Enrol. etc.

NACIMIENTO: 26.8.51. (2) Uruguay (3) Montevideo (11)
Fecha Lugar

Gral. Urquiza 2782 bis (9)

DOMICILIO: Andes Nro.1193 (4) CHARRÚA (7)
Calle Nro. Telef.
Charrúa 2607 (12) (5)
Ciudad o Localidad

PROFESION U OCUPACION: Empleada en COMPUTRONICA.

LUGAR: CARGO:

IDEOLOGIA POLITICA: CLASIFICACION: M.L.N. (8)

DATOS COMPLEMENTARIOS: Casada (13) Carlos DE MELLO TABORDA [redacted] (a)"Luis" (15)
Est. Civil Conyuge Hijos

cabelos y ojos castaños oscuros (14)
Otros familiares

C.C 3062 B2

Fecha	Documentos	ANTECEDENTES A REGISTRAR
23.10.72	3705	Se encuentra detenido, pertenece a la Col.No.15.- (II) Eval. A-2 (BB).=
14.9.72	3028	Figura en una relación de detenidos en el Reg. Cab. No.9, procedente de USACBL.- (DD) ③
24.1.73 P.E.I.	89	Confesó "Sosias" para la organización con el seudónimo d "Ana" integrando el C.A.T "19 de Abril". Fue reclutada por Daniel Lisboa. Participó en volanteadas,. obtuvo datos para la confección de documentos falsos y la vi gilancia de un militar de apellido MILANS, además de dar al- bergue en su domicilio a la sediciosa fugada Adriana Castera (CC)
30.9.75	D. 1770	- Detenida el 19/6/1972 por USAMCBL.- Integrante del C.A.T. "19 de Abril".- Procesada por el de- lito de "Atentado a la Constitución en el Grado de Conspi- ración".- ((C.C)) 1.6.72.-
28.11.75 Inf.DNII	DOC.2037 pto.3.-	- Detenida en la fecha y procesada por el Juez Militar por los delitos de "ATENTADO A LA CONSTITUCION EN EL GRADO DE CONSPIRACION" y ASOCIA- CION". Funcionó en un C.A.T. "19 de Abril" bajo el seudonimo de "Ana".-(SS)- Indica del (20) al (5). 8/8/78-Se remitieron datos identificatorios por Mem.(A) No. 1 443 (Corte Electoral).- (U)

FECHA	DOCUMENTOS	008062 ANTECEDENTES A REGISTRAR	83
16.02.82	D. 5757/81/ 16	-Figura en una relacion de la Corte Electoral, de ciudadanos inscriptos en el Registro Civico Nacional, que se encuentran comprendidos en el Art. 1, Literal "B" del Acto Institucional No. 4, con prohibicion de ejercer el derecho de voto. (Procesados por delitos de "Lesa Nacion").EVALUACION A-1(VL) Indica (6) (7)	
16.02.82	D.6004/81/ 3	-Se encuentra comprendido en el Art.1o. literal b) del Acto Institucional No.4,por haber sido procesado el 16 / VII / 972 por los delitos previstos en. C.P.M. 7 C.P.O. 132 INC. 6; 137; 150; 197; 184 y 54 EVALUACION A-1 (LA)	
14.3.83	24739/83	-Figura en una relación de libert d vigilada, categoría "C Unidad de control Grp.A.5.Detenido el 14.7.72, liberado el 29.06.79.Pertenece al M.L.N..- Eval A-1 (V) Form 6652	
9.5.83	25365/1905 Pág.790	Indica Idem Doc.:3705.-89.-2037.-Eval.:A-2 (EE).- Indica Idem Doc. 24739/83 (referente a L.V. y Unidad de Control).- Eval.A-2 (ER).- Formulario Nº 9956.-	

06592

SERVICIO DE INFORMACION DE DEFENSA
Dep. I

Sección .....

MINISTERIO DE DEFENSA NACIONAL
SERVICIO DE INFORMACION DE DEFENSA
M / F

Ficha Nº 008063-0 confeccionada el 6-IX-1950.-

FOTO

Apellidos ANAYA

Nombres Judit

Fecha de Nacimiento: .....

Lugar de Nacimiento: .....

Cred. Cív.: ..... Ced. Identidad: .....

Prontuario: ..... F. Censal: .....

Padre: .....

Madre: .....

Domicilio: ..... Ciudad: .....

Otros datos (Documentos y señas personales) .....

.....

.....

Fórm. 3

FICHA-COMPLEMENTARIA

Documento			ANTECEDENTES
Nº	Fecha	Origen	
	6-IX-1950	Carp.Recort.Varios Pág.501	-En "El DIARIO" de la fecha hace mención referente a la anulación de su firma en "El llamado de Estocolmo".-

SERVICIO DE INFORMACION DE DEFENSA
Dep. I

Sección .....

MINISTERIO DE DEFENSA NACIONAL
SERVICIO DE INFORMACION DE DEFENSA

M / F

Ficha Nº 008064-8 confeccionada el 6-IX-1950.-

FOTO

Apellidos ANAYA

Nombres María del Carmen

Fecha de Nacimiento: .....

Lugar de Nacimiento: .....

Cred. Cív.: ..... Ced. Identidad: .....

Prontuario: ..... F. Censal: .....

Padre: .....

Madre: .....

Domicilio: ..... Ciudad: .....

Otros datos (Documentos y señas personales) .....

.....

.....

Fórm. 3

FICHA COMPLEMENTARIA

Documento			ANTECEDENTES
Nº	Fecha	Origen	
	6-IX-1950	Carp.Recort.Varios.Pág 501.	-En el DIARIO de la fecha se hace mención a la anulación de su firma en el "Llamado de Estocolmo".-

SERVICIO DE INFORMACION
DE DEFENSA
Dep. I

— 008065-5 41

Ficha Nº ..... confeccionada el 5-V-1969.-

Sección .....

FOTO

Apellidos ANAYA ROSSI

Nombres Nelson Ismael

Fecha de Nacimiento: 30 años (1968)

Lugar de Nacimiento: Uruguay

Cred. Cív.: ..... Ced. Identidad: .....

Prontuario: ..... F. Censal: .....

Padre: .....

Madre: .....

omicilio: Gonzalo Ramírez 1360 Ciudad: Montevideo

tros datos (Documentos y señas personales) Casado.Funcionario de ANCAP.-

rm. 3

FICHA COMPLEMENTARIA

Documento			ANTECEDENTES
Nº	Fecha	Origen	
Parte Dia. cia No.51	8-VII-68	B72-D37	-Detenido en la fecha durante la vigencia de las Medidas Prontas de Seguridad.-

008066-3

#1

JUNTA DE COMANDANTES EN JEFE

S. I. D.

Dep. I [redacted] I

Sub Secc.

Ficha Nro. _____ Confec. 21.3.82

ANAYA VILLAGRAN — Pablo Gabriel
Apellidos — Nombres

DOCUMENTOS: C/C (extraviada) C/I. 1.576.765-5 (Mdeo)
Serie Nro. Nro. Dpto.

OTROS DOC. (extraviado)
Pasaporte Lib. Enrol. etc.

NACIMIENTO: 7.7.59 Mdeo.
Fecha Lugar

DOMICILIO: Luis A. Herrera 4312
Calle Nro. Teléf. Ciudad o Localidad

PROFESION U OCUPACION: Empleado bancario

LUGAR: Bco. de Credito CARGO:

IDEOLOGIA POLITICA: CLASIFICACION:

DATOS COMPLEMENTARIOS: Soltero [redacted]
Est. Civil Cónyuge Hijos

Hijo de : Juan Fco. ANAYA MUNOZ y María Estela VILLAGRAN
Otros familiares

MINISTERIO DE DEFENSA NACIONAL 008067-1

S. I. D.

Dep. I Sec. 11

Sub - Secc. C/G.

Ficha Nro. ____ Confec. 16/7/7

ANAYA (Apellidos) Ulises A. (Nombres)

DOCUMENTOS: C/C. C.M.A. 14.257 (Serie / Nro.) C/I. 405.476 (Nro. / Dpto.)

OTROS DOC. ____ (Pasaporte / Lib. Enrol. / etc.)

NACIMIENTO: ____ (Fecha / Lugar)

DOMICILIO: Gestido y Bulrich...(?) (Lagomar) (Calle / Nro. / Teléf. / Ciudad o Localidad)

PROFESION U OCUPACION: Ing.

LUGAR: ____ CARGO: ____

IDEOLOGIA POLITICA: ____ CLASIFICACION: ____

DATOS COMPLEMENTARIOS: Casado (Est. Civil) ____ (Cónyuge) (4 hijos) (Hijos)

____ (Otros familiares)

Fecha	Documentos	008067 ANTECEDENTES A REGISTRAR	12
31/10/73	Doc.3922	Figura en el Diario Oficial como socio de la firma consultora uruguaya que está dirigiendo Salto Grande,(I.C.L.A.) Ltda.,junto con Elvio Diete,Carlos J.Joos,Oscar Maggiolo,Franco Vázquez Praderi y Alberto Pérez Pérez entre otros.-(II)	
30/10/74	Doc.2927	Profesor de la Facultad de Ingeniería de la Universidad de la Rep.ante de su intervención por parte del Gobierno,activista marxista del Frente Amplio.-(ver Doc.)-(II)	
4/6/75	Doc.1028	Integra la Comisión Interventora,que actuará en la Facultad de Ingeniería y Agrimensura ("Epoca" 20/12/66).-17/1/68:Se establece que es colaborador financiero del diario "Epoca".- Entre otros colaboradores estarían Amodio Pérez,Alicia Rey Morales,Machi y L.Topolansky.-(II)	

SERVICIO DE INTELIGENCIA
División I
(Seguridad)

MINISTERIO DE DEFENSA NACIONAL
SERVICIO DE INFORMACION DE DEFENSA

008067

#3
Sección «A»
Act. Ant. Nac.
Ficha N [redacted]

Foto

Nombres y Apellidos: ANAYA

Ulises A.

Fecha de Nacimiento: 45 Años (1972) (3)

Lugar de Nacimiento: .....
(País - Ciudad o Localidad - etc.)

Cred. Civ.: Serie ..... **N.º** ..... **Ced. Identidad:** .....

Otros documentos: .....
(Pasaporte - Libreta Enrolam. - etc.)

Domicilio: Charrúa 2607 casi Baltasar Vargas (2)
(Ciudad o Localidad) (Calle) (N.º) (Telef.)

Filiación

Edad Aparente ..... Color del Cutis .....

Color del Cabello ..... Estatura Aproximada .....

Complexión ..... Aspecto Social .....

Señas particulares .....

.....

Ficha confeccionada en MONTEVIDEO **el** 15 de Marzo de 1963

008067

ACTIVIDADES

(1) Laborales: Profesión Ingeniero Lugar de trabajo "COMPUTRONICA" (1)

Cargo ..... Antigüedad .....

Otras Actividades .....

(2) Políticas: Ideología CASTRISTA ..... Actuación .....

Antecedentes .....

Antecedentes familiares .....

(3) Sociales: Estado Civil Casado (1) Religión ..... Figuración .....

Grado Instrucción ..... Lugares que frecuenta .....

(4) Económicas: Situación ..... Capital aprox. ..... Vehículo marca y N.o

Otros datos .....

Datos Complementarios .....

Apreciación Personal Gral. .....

ANAYA — FICHA COMPLEMENTARIA — Ulises

Documento		008067 Antecedentes
Fecha	Origen	
21-V-962	Div.I.Seg.	Firmante Declaración de Profesionales Universitarios ante la situación cubana.
29/9/72.	Dec.3408.	Realizaría frecuentes reuniones de estudiantes, brindando e las mismas instrucciones para la realización de desórdenes callejeros.(bb).Indica. (1).
4/6/972	D.1373 PEI	-Trabajaba en un banco de donde le llevaban tarjetas IBM para perforar, quedando posteriormente cesante.-Casado en segundas nupcias; viviría con una de las hijas del primer matrimonio, que actualmente está casada o convive con un estudiante de Arquitectura, Actualmente estaría radicado en el Balneario SHANGRILA. Una hija habría hecho manifestaciones hostiles y agraviantes contra integrantes de las FF.A (J).-Indica: (2) a (4) -
13.8.77	Doc. 0834	Año 1962-Firmante de un manifiesto de Profesionales Universitarios ante la situación Cubana. Eval. A-2 (BB).-
11.10.83	Doc.0932/79 Pág.4	Aporta información ya registrada en la ficha.- Eval:A-2(AD)

008068-9

FB1

SERVICIO DE INFORMACION DE DEFENSA

Dep. 1

V A R I O S

Confeccionado el 13.6.74.

FOTO

Apellidos ANBICH

Nombres Delsila

Fecha de Nacimiento

Lugar de Nacimiento

Est. Civil

Cred. Cívica ..... Céd. Identidad

Otros Documentos

Ocupación

Padre

Madre

Domicilio Verdi 4482. Ciudad

Otros datos:

chiesa hnos. - 4 000 - 5/77

008069-7

E.

JUNTA DE COMANDANTES EN JEFE

S. I. D.

Dep. I Secc. I

Sub Secc. A/N

Ficha Nº ..... Confec. 9.2.83

ANBONO Justo

Apellidos Nombres

DOCUMENTOS: C/C. ..... C/I. .....

Serie Nº Nº Dpto.

OTROS DOC. .....

Pasaporte Lib. Enrol. etc.

NACIMIENTO: .....

Fecha Lugar

DOMICILIO: .....

Calle Nº Teléf. Ciudad o Localidad

PROFESION U OCUPACION: .....

LUGAR: ..... CARGO: .....

IDEOLOGIA POLITICA: ..... CLASIFICACION: .....

DATOS COMPLEMENTARIOS .....

Est. Civil Cónyuge Hijos

[redacted]

Otros familiares

008069 #2

Fecha	Documentos	ANTECEDENTES A REGISTRAR
4.1.83	D23460	Es mencionado en Acta labrada de declaraciones de Conrado Alceo GYURKOVITS HERBON del 8.5.1972 (Ver página 101) Eval A-1. (ME) FORM.5593

008070-5

SERVICIO DE INFORMACION DE DEFENSA

Dep. 1

VARIOS

Confeccionado el 29 de setiembre de 1978.-

FOTO

Apellidos ANCEL DA SILVA

Nombres Ernesto Enrique

Fecha de Nacimiento

Lugar de Nacimiento

Est. Civil

Cred. Cívica AZA Nº21553 Céd. Identidad

Otros Documentos Pasaporte Nº127282,expedido en Montevideo

Ocupación

Padre

Madre

Domicilio Flassadars,21 Ciudad Barcelona.-

Otros datos:

008070

82

FICHA COMPLEMENTARIA

DOCUMENTO		ANTECEDENTES
Fecha	Origen	
15.Oct.77	Doc.1064	-Figura en una nómina de ciudadanos uruguayos que se presentaron ante el Consulado de Distrito de Barcelona (España) entre los día s8 y el 27 de noviembre de 1971.(J).-

008071-3

JUNTA DE COMANDANTES EN JEFE

S. I. D.

Dep. I [redacted] Secc. I

Sub Secc. A/N

Ficha Nº ..... Confec. 28.9.82

ANGEL FAGUNDEZ — Gilberto Ramón

Apellidos — Nombres

DOCUMENTOS: C/C. ..... Serie ..... Nº ..... C/I. 68.438 (1) Nº ..... Dpto.

OTROS DOC. ..... Pasaporte ..... Lib. Enrol. ..... etc.

NACIMIENTO: ..... Fecha ..... Lugar

DOMICILIO: ..... Calle ..... Nº ..... Teléf. ..... Ciudad o Localidad

PROFESION U OCUPACION: .....

LUGAR: ..... CARGO: .....

IDEOLOGIA POLITICA: ..... CLASIFICACION: .....

DATOS COMPLEMENTARIOS ..... Est. Civil ..... Cónyuge ..... Hijos

..... Otros familiares

Fecha	Documentos	ANTECEDENTES A REGISTRAR
1.9.82	D.18330	Concurrió a una reunión política dela "Coordinadora Nacionalista de la Juventud de Salto",en el domicilio de ESTEVEZ,Héctor, a la que concurrieron entre otros BERGARA Edmundo, BERIAU ERRANDONEA Alberto Migu etc. Dicha reunión se efectuó el1.8.82, no pudiéndose conocer los temas que se trataron.- Eval:B-1 (M) .-(Form. 2949)
10.10.82	D.21088	Los días 7,9 y 14/AGO/82,participó entre otros de reuniones políticas llevadas a cabo en el domicilio del Sr.Héctor ESTEVEZ en la C. deSalto,habiendo sido organizadas por la "Coordinadora de la Juventud Nacionalista de Salto". Cabe agregar que según lo consignado por el diario salteño "El Pueblo",en la reunión política llevada a cabo el 9 de los corrientes,se designó un Comité Ejecutivo Provisorio,integrado entre otros por el causante en calidad de Secretario.- Eval:B-1(AD)(Form.N*5069).-
31.12.83	33370/001	-18.11.83:Se llevó a cabo una reunión donde la Multipartidaria local de Concordia (Argentina) recibió en la sede de la Unión Cívica Radical, sita en Estrada 323 a representantes de los Partidos Políticos uruguayos de la C. de Salto, el causante concurrió a dicha reunión en representación del P. Nacional .Eval A-1 (BR).
14.2.84	8400827/003	-13.1.84: Firmante de una carta dirigida al Director de "SEMANARIO 19, de la ciudad de Salto, publicada en la fecha. Indica (1) Eval. A-2 (TL)

008072 X82

Fecha	Documentos	ANTECEDENTES A REGISTRAR
5/11/1970	75-1764	-Hízo uso de la palabra en el ácto que se realizó en la Plaza Central de la Ciudad de Canelones del mismo Departamento organizado por el Frente Izqu erda de Liberación en preparación de la III Convención Nacional del Frente Izquierda de Liberación que se realizará los días 14 y 15 del corriente més en el Palacio Sud América en Montevideo. Participaron en la oratoria destacadas personalidades de conocida ideológía Comunista.- (PP).-
29.3.78	Doc.0322	Figura en una relación de docentes de Enseñanza Secundaria, Afiliado al Partido Comunista con el No. 36.815. Eval. A-1 (BB) Indica 1 al 3.-
5.3.83	D.0037/81	-En consolidados de P.M.E. de fecha 31/X/80 figura como: Detenido el 20/06/76, Sentenciado en 1a.I. el 28/11/78 a 6 años de Penitenciaría por el Juez de 1a.I.5to.T, Condenado el 09.10.80 a 7 años de Penitenciaría.-EVAL.A-1 (K) FORMULARIO Nº 6066.-

008072 14 SET. 1976 #3

NCEL BORRELLI

ario Eduardo

AFIL.P.C.No.36815.

Ant, Secc: A B C D E G V

☐ ☐ ☐ ☐ ☐ ☐ ☐

Secreto

ANCEL BORELLI, Mario Eduardo **008072** 155

FECHA	DOCUMENTOS	ANTECEDENTES A REGISTRAR
14.3.83	24746/83	-Figura en una relación de detenidos en el E.M.R.1, procedente de la P.M.E., Detenido el 20.06.76, Pertenece al P.C..- (indica 4) Eval A-1 (V) Fam. 6656
7/7/983	------	Se contestó Memo. (A) Nº 1509/983 para el Director/SID - (MS) - Formulario Nº 11.725 -
3.8.83	28962/02	-16.7.83: en el día de la fecha le fue decretada su Libertad Definitiva.- Eval. A-1.- Formulario No. 12550 .- (MB)
20.9.83	30234/19	-En Consolidado de la P.M.E. de fecha 31.7.83, figura como: 9.10.80: sentenciado en 2da. Instancia a 8 años de penitenciaría. 19.7.83: baja del E.M.R. 1 por Libertad Definitiva decretada por el J.M.la.I.4to. T..- Actualmente se encuentra en régimen de L.V. controlada por la J.P. C..- Eval. A-1.- (MB)

11941 / 82	- POSEE ANTECEDENTES EN EL CO.NA.E -
PAG. 226	EVAL - A - 1. (PS) INDICA ( ) ( ) ( )

008072 F5.6-

FECHA	DOCUMENTOS	ANTECEDENTES A REGISTRAR
21.10.83	31403/2	Responsable de la Agrupación Sauce del P.C.,al ser liberado en JUL/83 se reintegra a sus funciones como médico, atendiendo en su domicilio, donde se ha constatado la co currencia diario de la "L.V.". Margarita PREFUMO de YAÑE Eval:A-1 (00)
19.1183	D.0663-80 pag.014	16.6.80-Recluso No. 2740,es visitado en el EMR.1 por Flora BORRONE (suegra).Eval:A-1(M).-
26[illegible]1.84	8400372/-002	Indica fecha de detenido 20.6.76 y libertad definitiva el 16.7.83.Eval A-1 (BR).Indica (5).

008073-9 AIN #1

SERVICIO DE INFORMACION DE DEFENSA

Dep. 1 .

Confeccionado el 12/V/1971

[redacted]

Apellidos ANCHAÑO PUA

Nombres Wilson María (1)

FOTO

Fecha de Nacimiento

Lugar de Nacimiento

Est. Civil

Cred. Cívica Ced Identidad

Otros Documentos

Ocupación Empleado de U.T.E. (2)

Padre

Madre

Domicilio Ciudad Paso de los Toros..- (3)

Otros datos

[redacted]

008073

MINISTERIO DE DEFENSA NACIONAL

S. I. D.

Dep. I Secc. I

Sub - Secc. G

Ficha Nro. _____ Confec. _____

ANCHAÑO — Apellidos

Wilson — Nombres

DOCUMENTOS: C/C ..... Serie ..... Nro. C/I. ..... Nro. ..... Dpto.

OTROS DOC. ..... Pasaporte ..... Lib. Enrol. ..... etc.

NACIMIENTO: ..... Fecha ..... Lugar

DOMICILIO: ..... Calle ..... Nro. ..... Teléf. ..... Ciudad o Localidad

PROFESION U OCUPACION: Funcionario

LUGAR: UTE CARGO: .....

IDEOLOGIA POLITICA: ..... CLASIFICACION: .....

DATOS COMPLEMENTARIOS: ..... Est. Civil ..... Cónyuge ..... Hijos

..... Otros familiares .....

008073

Fecha	Documentos	ANTECEDENTES A REGISTRAR
14.6.72	D.1503 (Ev. D-4)	Figura en una lista de elementos agitadores de la Sección Ingeniería Civil de UTE.- (00)

008075-4

#1

MINISTERIO DE DEFENSA NACIONAL

S. I. D.

Dep. I Secc. I

Sub Secc. G

Ficha Nro. _____ Confec. 20.4.

ANTON — Juan

Apellidos — Nombres

DOCUMENTOS: C/C _____ C/I. _____

Serie Nro. Nro. Dpto.

OTROS DOC. _____

Pasaporte Lib. Enrol. etc.

NACIMIENTO: _____

Fecha Lugar

DOMICILIO: _____

Calle Nro. Teléf. Ciudad o Localidad

PROFESION U OCUPACION: Funcionario

LUGAR: Hospital de Clínicas CARGO: _____

IDEOLOGIA POLITICA: _____ CLASIFICACION: _____

DATOS COMPLEMENTARIOS: _____

Est. Civil Cónyuge Hijos

Otros familiares

008075 52

Fecha	Documentos	ANTECEDENTES A REGISTRAR
4.3.76	0288	Figura como candidato a Suplente de la Comisión Fiscal de la Asociación de Funcionarios del Hospital de Clínicas durante el período 1970-71. Dicha Asociación es de dirigencia izquierdista. Se postula por la lista No. 8. Lema "Unidad y Lucha". (E).-

008075 Fd 3

14 SET. 1976

ANCHEN

Juan

ATIL.P.C.No.41492.

Ant, Secc: A B C D E G V

Secreto

FICHEROUNICO

008076-2

Ds 1

JUNTA DE COMANDANTES EN JEFE

S. I. D.

Dep. I Secc. I

Sub Secc. A/N

Ficha Nº ..... Confec. 14.3.83

ANCHEN CRIET María Mabel

Apellidos Nombres

DOCUMENTOS: C/C. ..... C/I. 41365

Serie Nº Nº Dpto.

OTROS DOC. .....

Pasaporte Lib. Enrol. etc.

NACIMIENTO: .....

Fecha Lugar

DOMICILIO: .....

Calle Nº Teléf. Ciudad o Localidad

PROFESION U OCUPACION: .....

LUGAR: ..... CARGO: .....

IDEOLOGIA POLITICA: ..... CLASIFICACION: .....

DATOS COMPLEMENTARIOS .....

Est. Civil Cónyuge Hijos

.....

Otros familiares

608076

Fecha	Documentos	ANTECEDENTES A REGISTRAR
14.3.83	24737/83	- Figura en una relación de personas refugiadas en Brasil al amparo de ACNUR. Fecha de ingreso el 07.01.80. Solicit visa.- Eval. A-2 (V) fs. 6658

82

008077-0

#1

MINISTERIO DE DEFENSA NACIONAL
S. I. D.

Dep. 1 Secc. I
Sub-Secc. A/N
Ficha Nro. ..... Confec. .....

ANCHEN de RAMOS — Apellidos
María — Nombres

DOCUMENTOS: C/C. ..... Serie ..... Nro. C/I. ..... Nro. ..... Dpto.

OTROS DOC. ..... Pasaporte ..... Lib. Enrol. ..... etc.

NACIMIENTO: ..... Fecha ..... Lugar

DOMICILIO: ..... Calle ..... Nro. ..... Teléf. ..... Ciudad o Localidad

PROFESION U OCUPACION: .....

LUGAR: ..... CARGO: .....

IDEOLOGIA POLITICA: ..... CLASIFICACION: [illegible]

DATOS COMPLEMENTARIOS: Comunista. ..... Est. Civil ..... Conyuge ..... Hijos

..... Otros familiares

008077

Fecha	Documentos	ANTECEDENTES A REGISTRAR
24/7/72	Lista 76 SAN JOSE	-Candidato en el 25 lugar a la Jonta Departamental por el Depto. de San José en las elecciones de 1971. "PF"

MINISTERIO DE DEFENSA NACIONAL 008078-8 Dep. 1 Sec. 1

S. I. D.

Sub - Secc. A/N.

Ficha Nro. ____ Confec. 12-7-7

ANCHEN VEGA — Ruben

Apellidos — Nombres

DOCUMENTOS: C/C. ____ Serie ____ Nro. ____ C/I. ____ Nro. ____ Dpto. ____

OTROS DOC. ____ Pasaporte ____ Lib. Enrol. ____ etc.

NACIMIENTO: 23 años (1970) — R.O.U.

Fecha — Lugar

DOMICILIO: Capdeurat 2462 (1970) — Montevideo

Calle — Nro. — Teléf. — Ciudad o Localidad

PROFESION U OCUPACION: Sastres

LUGAR: Casa ADAMS — CARGO: ____

IDEOLOGIA POLITICA: COMUNISTA — CLASIFICACION: ____

DATOS COMPLEMENTARIOS: ____ Est. Civil ____ Cónyuge ____ Hijos

____ Otros familiares

[illegible] 42.-

Documentos	ANTECEDENTES A REGISTRAR
Dec.1957	-Afiliado al Partido Comunista el 30.06.70 con el Nº 172.197.-
	(Microfilm incautado a RODNEY ARISMENDI).- EVAL.: B - 2.- (U).-

008078

ANCHEN VEGA

Ruben

Af. el P.C.No.: 47199

Ant, Secc.	A	B	C	D	E	G	V
	X						

Secreto

008079-6

22 DIC. 1978

JUNTA DE COMANDANTES EN JEFE

S. I. D.

Dep. I Secc. I

Sub Secc. A/N

Ficha Nro. _____ Confec. _____

ANCHEN VEGA — Apellidos

Ruben Hector — Nombres

DOCUMENTOS: C/C BDB 25525 — Serie Nro. — C/I. _____ — Nro. Dpto.

OTROS DOC. _____ — Pasaporte Lib. Enrol. etc.

NACIMIENTO: _____ — Fecha Lugar

DOMICILIO: _____ — Calle Nro. Teléf. Ciudad o Localidad

PROFESION U OCUPACION: _____

LUGAR: _____ CARGO: _____

IDEOLOGIA POLITICA: _____ CLASIFICACION: _____

DATOS COMPLEMENTARIOS: _____ — Est. Civil Cónyuge Hijos

_____

Otros familiares

008079

Fecha	Documentos	ANTECEDENTES A REGISTRAR
25 SET. 1978	1196	- Delegado de Mesa por las listas 1001-2001 , en las elecciones nacionales del año 1971, por el Departamento de Montevideo . Circuito Nº. 1343 .- (0011) (J)

008080-A

MINISTERIO DE DEFENSA NACIONAL

S. I. D.

Dep. I Sec. I

Sub-Secc. A/M.

Ficha Nro. ____ Confec. 12-7-75

ANCHERBOQUI — Tomás

Apellidos — Nombres

DOCUMENTOS: C/C. ____ Serie ____ Nro. ____ C/I. ____ Nro. ____ Dpto. ____

OTROS DOC. ____ Pasaporte ____ Lib. Escol. ____ etc.

NACIMIENTO: 24 años (1970) — R.O.U.

Fecha — Lugar

DOMICILIO: Km.24 1/2 Villa Elección.

Calle — Nro. — Teléf. — Ciudad o Localidad

PROFESION U OCUPACION: Engrasador en ESSO

LUGAR: ____ CARGO: ____

IDEOLOGIA POLITICA: COMUNISTA — CLASIFICACION: ____

DATOS COMPLEMENTARIOS: ____ Est. Civil ____ Cónyuge ____ [illegible]

____ Otros familiares

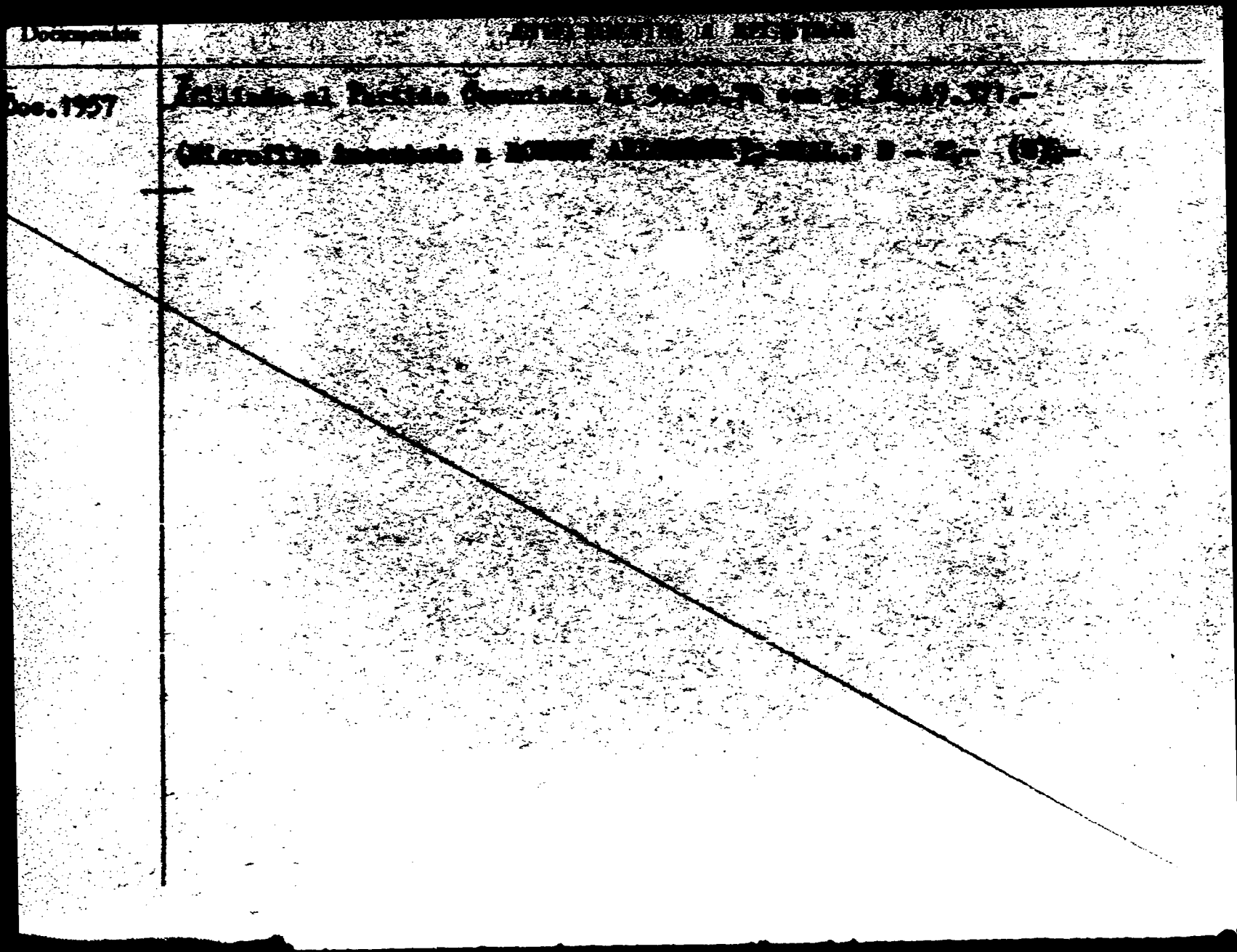

008081-2

#1

JUNTA DE COMANDANTES EN JEFE

S. I. D.

Dep. I Secc. 1

Sub Secc. A/N

Ficha Nro. ____ Confec. 2.2.76

ANCHETA — Apellidos

Alberto — Nombres

DOCUMENTOS: C/C ____ (Serie / Nro.) C/I. ____ (Nro. / Dpto.)

OTROS DOC. ____ (Pasaporte / Lib. Enrol. / etc.)

NACIMIENTO: ____ (Fecha / Lugar)

DOMICILIO: Pablo de María 1362 (Calle / Nro. / Teléf. / Ciudad o Localidad)

PROFESION U OCUPACION: ____

LUGAR: ____ CARGO: ____

IDEOLOGIA POLITICA: Comunista CLASIFICACION: U.J.C.

DATOS COMPLEMENTARIOS: ____ (Est. Civil / Cónyuge / Hijos)

Otros familiares

008081

Fecha	Documentos	ANTECEDENTES A REGISTRAR
17.12.75	2117	Afiliado a la Seccional Cordón de la proscripta U.J.C. con el No.29.21 de acuerdo a una lista de integrantes de la misma, recientemente capturada en un "berretín" del domicilio de MARIA DEL ROSARIO GONZALEZ SCAYOLA DE FERNANDEZ. Eval. A-1.(E),-

008082-0

JUNTA DE COMANDANTES EN JEFE
S. I. D.

Dep. I V Secc. I

Sub Secc. S/N

Ficha Nº ..... Confec. 17.6.82

ANGELA Eduardo

Apellidos Nombres

DOCUMENTOS: C/C ..... C/I. 113.376 (Paysandú)

Serie Nº Nº Dpto.

OTROS DOC. .....

Pasaporte Lib. Enrol. etc.

NACIMIENTO: .....

Fecha Lugar

DOMICILIO: Barrio Paycap Block G, Apartamento 212. (Paysandú)

Calle Nº Teléf. Ciudad o Localidad

PROFESION U OCUPACION: .....

LUGAR: ..... CARGO: .....

IDEOLOGIA POLITICA: ..... CLASIFICACION: .....

DATOS COMPLEMENTARIOS: .....

Est. Civil Cónyuge Hijos

.....

Otros familiares

008082

Fecha	Documentos	ANTECEDENTES A REGISTRAR
10.6.82	D.15.810/005 y 006.-	Integra el Consejo Directivo Provisorio de la "Asociación de Arbitros de Fútbol de Paysandú", en calidad de Secretario Siendo designado para realizar las gestiones pertinentes para obtener la aprobación y registros de los estatutos de la Asociación.- Eval.A-1 (Y)(Form.Nº01171)

SERVICIO DE INFORMACION
DE DEFENSA
Dep. 1

008083-8

Confeccionado el 10 OCT. 1973

VARIOS

FOTO

Apellidos ANCHETA

Nombres Eroilia

Fecha de Nacimiento

Lugar de Nacimiento

Est. Civil

Cred. Cívica Céd. Identidad 1.473.669

Otros Documentos

Ocupación

Padre

Madre

Domicilio Pasaje Norte 4443 Ciudad

Otros datos

FICHA 008083 COMPLEMENTARIA #2

DOCUMENTO		ANTECEDENTES
FECHA	ORIGEN	
12.7.72	Doc.1987 Eval. A-2	Dicha persona visito al extremista SANTOS ANCHETA Máximo. -(SS)-

008084-6

MINISTERIO DE DEFENSA NACIONAL

S. I. D.

Dep. I Sec. I

Sub-Secc. A/N.

Ficha Nro. ____ Confec. 12-7-75

ANCHETA — Gladys

Apellidos — Nombres

DOCUMENTOS: C/C. ____ Serie ____ Nro. ____ C/I. ____ Nro. ____ Dpto. ____

OTROS DOC. ____ Pasaporte ____ Lib. Enrol. ____ etc.

NACIMIENTO: 21 años (1970) — Fecha ____ Lugar R.O.U.

DOMICILIO: Benito Borges 4564 (1970)

Calle ____ Nro. ____ Teléf. ____ Ciudad o Localidad

PROFESION U OCUPACION: Ama de casa

LUGAR: ____ CARGO: ____

IDEOLOGIA POLITICA: COMUNISTA — CLASIFICACION: ____

DATOS COMPLEMENTARIOS: ____ Est. Civil ____ Cónyuge ____ Hijos

____ Otros familiares

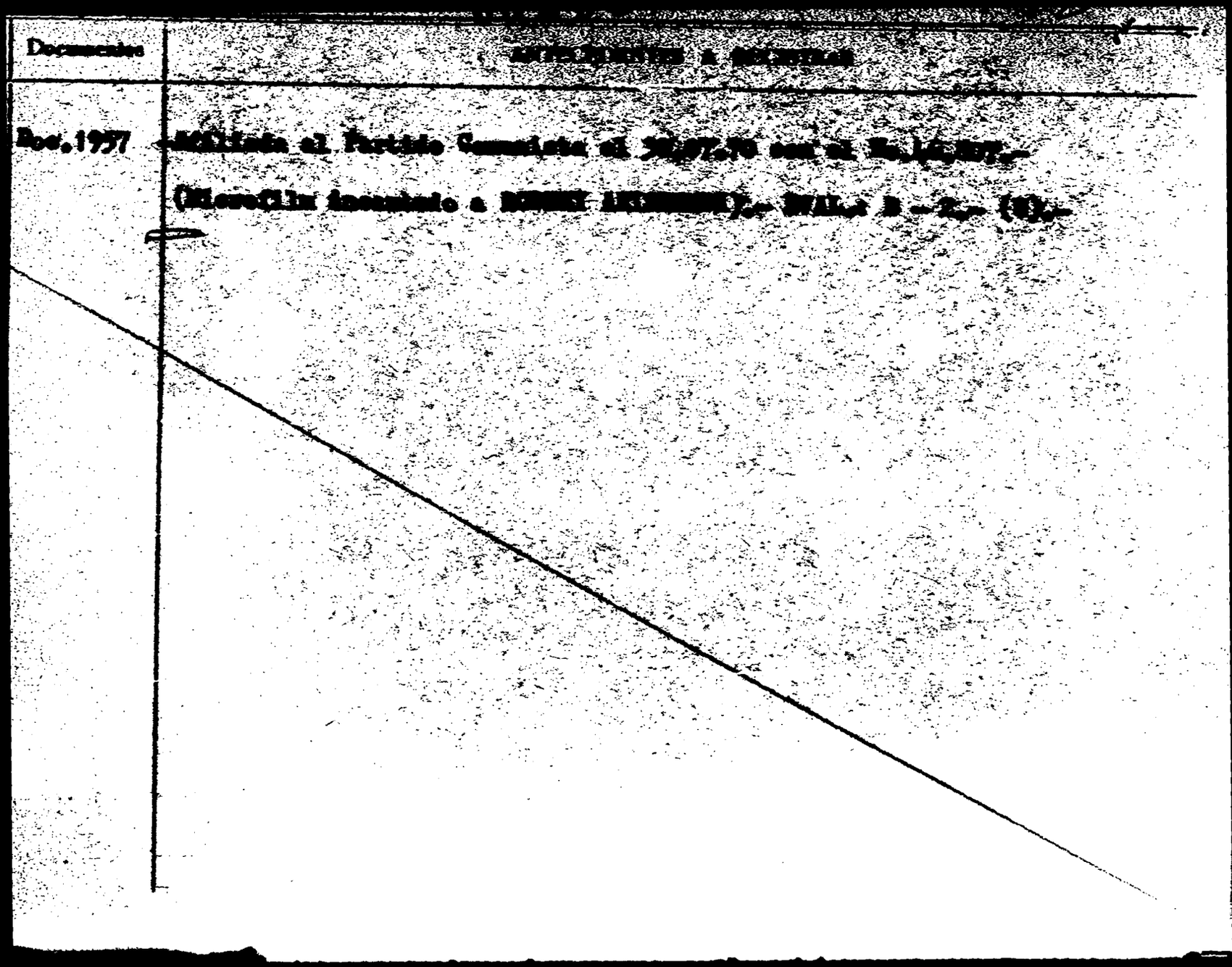
Documentos
Nov. 1977

.. J. C. J. 008084

Dpto. 1

Apellidos ANCHETA

Nombres GADYS

Documentos: Afiliado al P.C. No. 46897 C.C: Ilegible

Año de casa

Ant, Secc: A B C D E G V

☑ ☐ ☐ ☐ ☐ ☐ ☐

Secreto

008084

ANTECEDENTES

8-1-76.- Dec. 0001/76.- (UU)

008085

FECHA	DOCUMENTOS	ANTECEDENTES A REGISTRAR
III/62	Mondel N°161-Indica ① y ②	

008086-1 V. X1

JUNTA DE COMANDANTES EN JEFE

S. I. D.

Dep. I Secc. I

Sub Secc. [illegible]

Ficha Nº ..... Confec. 10.11.81

ANCHETA ARAMBILLETE	Juana Isabel
Apellidos	Nombres

DOCUMENTOS: C/C BCB 18.768 (Serie / Nº) C/I. 1.194.061 (Nº / Dpto.)

OTROS DOC. ..... (Pasaporte / Lib. Enrol. / etc.)

NACIMIENTO: 5.11.20 (Fecha) Oriental (Lugar)

DOMICILIO: Mirabal 1882 (Calle / Nº / Teléf. / Ciudad o Localidad)

PROFESION U OCUPACION: Funcionario de ANCAP

LUGAR: División Alcoholes, Gerencia Destilerías, Sección Entregas CARGO: Operaria Envasado

IDEOLOGIA POLITICA: ..... CLASIFICACION: .....

DATOS COMPLEMENTARIOS: ..... (Cónyuge / Est. Civil / Hijos)

..... (Otros familiares)

008086

82

Fecha	Documentos	ANTECEDENTES A REGISTRAR
9.11.81	D. 9385	- Fue dado de baja de ANCAP, por renuncia para acogerse a los beneficios jubilatorios. Había ingresado el 17.1.66. Eval.A-1 (Y)

Imp. Nacional 716/79

008087-9

#1

MINISTERIO DE DEFENSA NACIONAL

S. I. D.

Dep. I Secc. I

Sub-Secc. **A/N**

Ficha Nº ..... Confec. .....

ANCHETA Apellidos — **Mabel** Nombres

DOCUMENTOS: C|C ..... Serie Nº ..... C|I ..... Nº ..... Dpto.

OTROS DOC.: ..... Pasaporte ..... Lib. Enrol. ..... etc.

NACIMIENTO: ..... Fecha ..... Lugar

DOMICILIO: (1) Oficial 3 — Calle — 2123 — Nº — Telef. — **Montevideo** — Ciudad o Localidad

PROFESION U OCUPACION: .....

LUGAR: ..... **CARGO** .....

IDEOLOGIA POLITICA (1) Comunista-UJC.- **CLASIFICACION** (2) Circ. Bulevares -Carnet Nº 1623-Ingresó:8/8/59.

DATOS COMPLEMENTARIOS ..... Est. Civil ..... Conyuge ..... Hijos

..... otros familiares

Ficha confeccionada en :Montevideo,28 de agosto de 1969.-

008087

FECHA	DOCUMENTOS	ANTECEDENTES A REGISTRAR
III/62	Mondel Nº161-Indica ① ②	

MINISTERIO DE DEFENSA NACIONAL 008085-1 Dep. I Sec. I

S. I. D.

Sub-Secc. A/61 12-7-75

Ficha Nro. ____ Confec. ____

ARCHETA ROCHA — Apellidos

Hilda Lucía — Nombres

DOCUMENTOS: C/C. ____ Serie ____ Nro. ____ C/I. ____ Nro. ____ Dpto. ____

OTROS DOC. ____ Pasaporte ____ Lib. Enrol. ____ etc.

NACIMIENTO: 27 años (1970) — Fecha

R.O.U. — Lugar

DOMICILIO: Carlos de la Vega 4860 (1970) — Calle ____ Nro. ____ Teléf. ____

Montevideo. — Ciudad o Localidad

PROFESION U OCUPACION: Ama de casa

LUGAR: ____ CARGO: ____

IDEOLOGIA POLITICA: COMUNISTA CLASIFICACION: ____

DATOS COMPLEMENTARIOS: ____ Est. Civil ____ Cónyuge ____ Hijos

____ Otros familiares

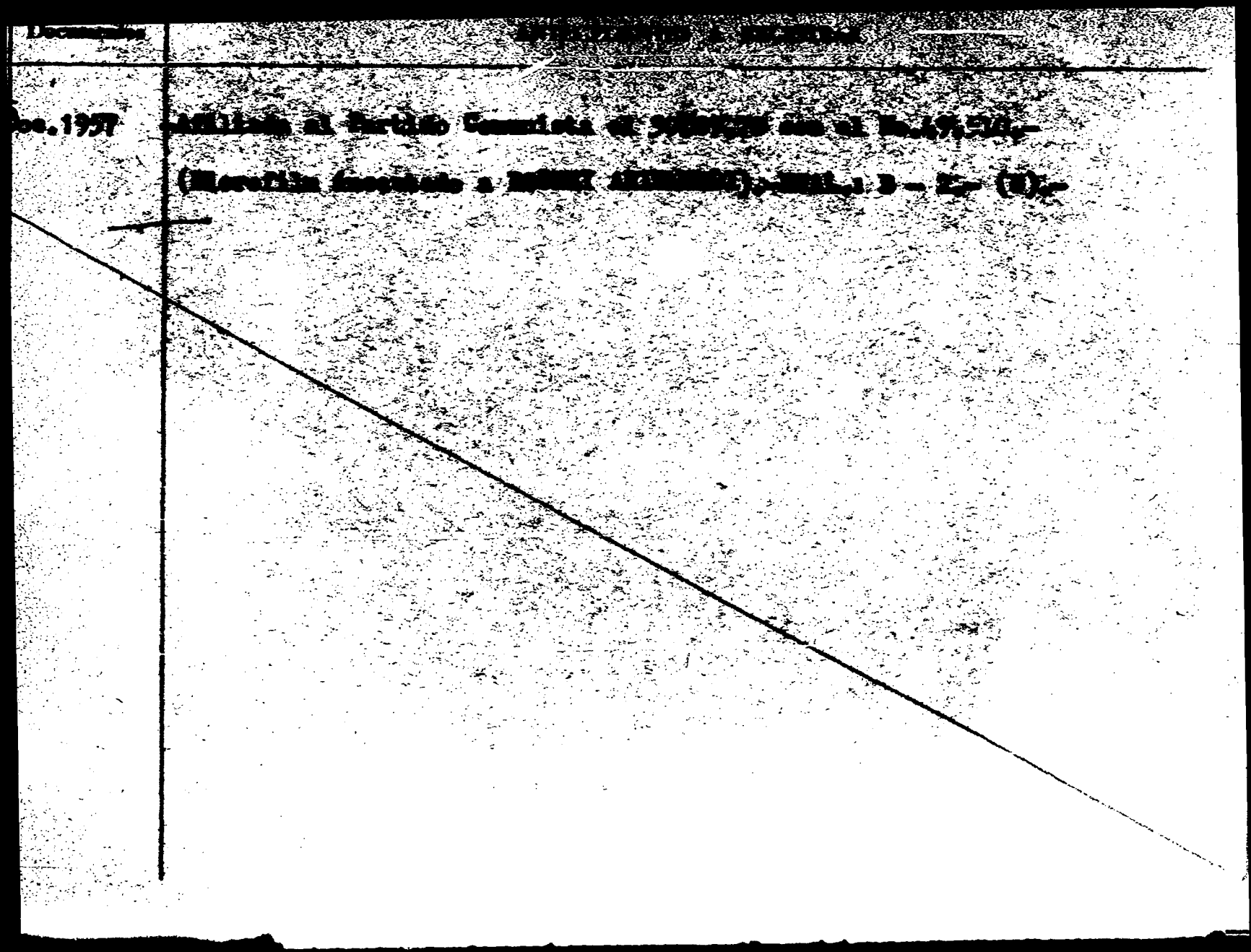

008089-V

JUNTA DE COMANDANTES EN JEFE

S. I. D.

Dep. I Secc. I

Sub Secc. A/N

Ficha Nº ..... Confec. 27.2.82

ANCHETA DE RIOS — Apellidos

ONILDA — Nombres

DOCUMENTOS: C/C ..... Serie ..... Nº ..... C/I. 755.653 Nº ..... Dpto.

OTROS DOC. ..... Pasaporte ..... Lib. Enrol. ..... etc.

NACIMIENTO: ..... Fecha ..... Lugar

DOMICILIO: ..... Calle ..... Nº ..... Telef. ..... Ciudad o Localidad

PROFESION U OCUPACION: .....

LUGAR: ..... CARGO: .....

IDEOLOGIA POLITICA: ..... CLASIFICACION: .....

DATOS COMPLEMENTARIOS: ..... Est. Civil ..... Cónyuge ..... Hijos

..... Otros familiares

008089

Fecha	Documentos	ANTECEDENTES A REGISTRAR
26.1.82	D.11326	Mediante télex enviado a Nueva York para Consulado Nueva Orleans se le autoriza expedir o renovar pasaporte. EVAL:A- (Vm)

SERVICIO DE INTELIGENCIA
División I
(Seguridad)

MINISTERIO DE DEFENSA NACIONAL
SERVICIO DE INFORMACION DE DEFENSA

M / F

008090-3

Sección «A»
Act. Ant. Nac.
Ficha N[redacted]

Nombres y Apellidos: ANCHETA Ramón ó DIAZ, BENTANCOUR ó ANCHETA Tolentino Ramón.-

Fecha de Nacimiento: En el año 1901.-

Lugar de Nacimiento: R.O.U...-
(País - Ciudad o Localidad - etc.)

Cred. Civ.: Serie ..... N.º ..... Ced. Identidad: .....

Otros documentos: .....
(Pasaporte - Libreta Enrolam. - etc.)

Foto

Domicilio: Tomás Gómez No. 3795.-
(Ciudad o Localidad) (Calle) (N.º) (Telef.)

Filiación

Edad Aparente ..... Color del Cutis .....

Color del Cabello ..... Estatura Aproximada .....

Complexión ..... Aspecto Social .....

Señas particulares [redacted]

.....

Ficha confeccionada en Montevideo, el 22 de mayo de 1963.-

008098

X12

ACTIVIDADES

(1) Laborales: Profesión Zapatero.- Lugar de trabajo .....

Cargo ..... Antigüedad .....

Otras Actividades .....

.....

(2) Políticas: Ideología Comunista.- Actuación .....

Antecedentes .....

Antecedentes familiares .....

(3) Sociales: Estado Civil ..... Religión ..... Figuración .....

Grado Instrucción ..... Lugares que frecuenta .....

(4) Económicas: Situación ..... Capital aprox. ..... Vehículo ..... marca y N.o

Otros datos .....

Datos Complementarios .....

Apreciación Personal Gral. .....

.....

.....

008090

ANCHETA Ramón ó DIAZ, FICHA - COMPLEMENTARIA BENTANCOUR ó ANCHETA Tolentino Ramón.-

493

Documento		Antecedentes
Fecha	Origen	
1) 10-XI-947.- ----------		1) Prontuario 66676 de Investigaciones. Comunista de acción. Subversivo. Entradas por sustracción, hebriedad, desorden, insultos a la autoridad e incitar a dilinquir, antentado a la libertad de trabajo. Datos del año 1944.-
2) Lista del Fidel 1962.-		2) 3er. Suplente del 1er. Titular del Fidel en la elecciones de 1962, a la Junta Departamental de Canelones.-

FICHA COMPLEMENTARIA

54

Documento		008090 Antecedentes
Fecha	Origen	

16.7.76

bilado del cuero-

.-

D E G V

ecreto

ANTE

008090

Doc.0001/8-I-76.-(

F.Ingr. 31.3.80

TERESA Muñoz 262. 1

SERVICIO DE INTELIGENCIA

División I

(Seguridad)

Nombres y Apellidos: AN

Fecha y Lugar Nac.: .....

Cred. Civ.: Serie ..... N.º .....

Otros documentos: .....
(P

Domicilio: .....
(Ciudad o Localidad)

Profesión: .....

Cargo y Lugar: .....

Ideol. Política: .....

Datos Complementarios: .....

Apreciación General: .....

.....

.....

Ficha confeccionada: 29/12/

MINISTERIO DE DEFENSA NACIONAL 008092-9 Dep. I Sec. 1

S. I. D.

Sub - Secc. A/N.

Ficha Nro. ____ Confec. 12-7-75

ANGRETA ROCHHA — Zenón

Apellidos — Nombres

DOCUMENTOS: C/C. BTB 15740 — C/I. ____

Serie — Nro. — Nro. — Dpto.

OTROS DOC. ____

Pasaporte — Lib. Enrol. — etc.

NACIMIENTO: 27 años (1971) — R.O.U.

Fecha — Lugar

DOMICILIO: Dinamarca 4059 (1971) — Montevideo

Calle — Nro. — Teléf. — Ciudad o Localidad

PROFESION U OCUPACION: Carpintero

LUGAR: ____ CARGO: ____

IDEOLOGIA POLITICA: COMUNISTA — CLASIFICACION: ____

DATOS COMPLEMENTARIOS: ____

Est. Civil — Cónyuge — Hijos

____

Otros familiares

[illegible]

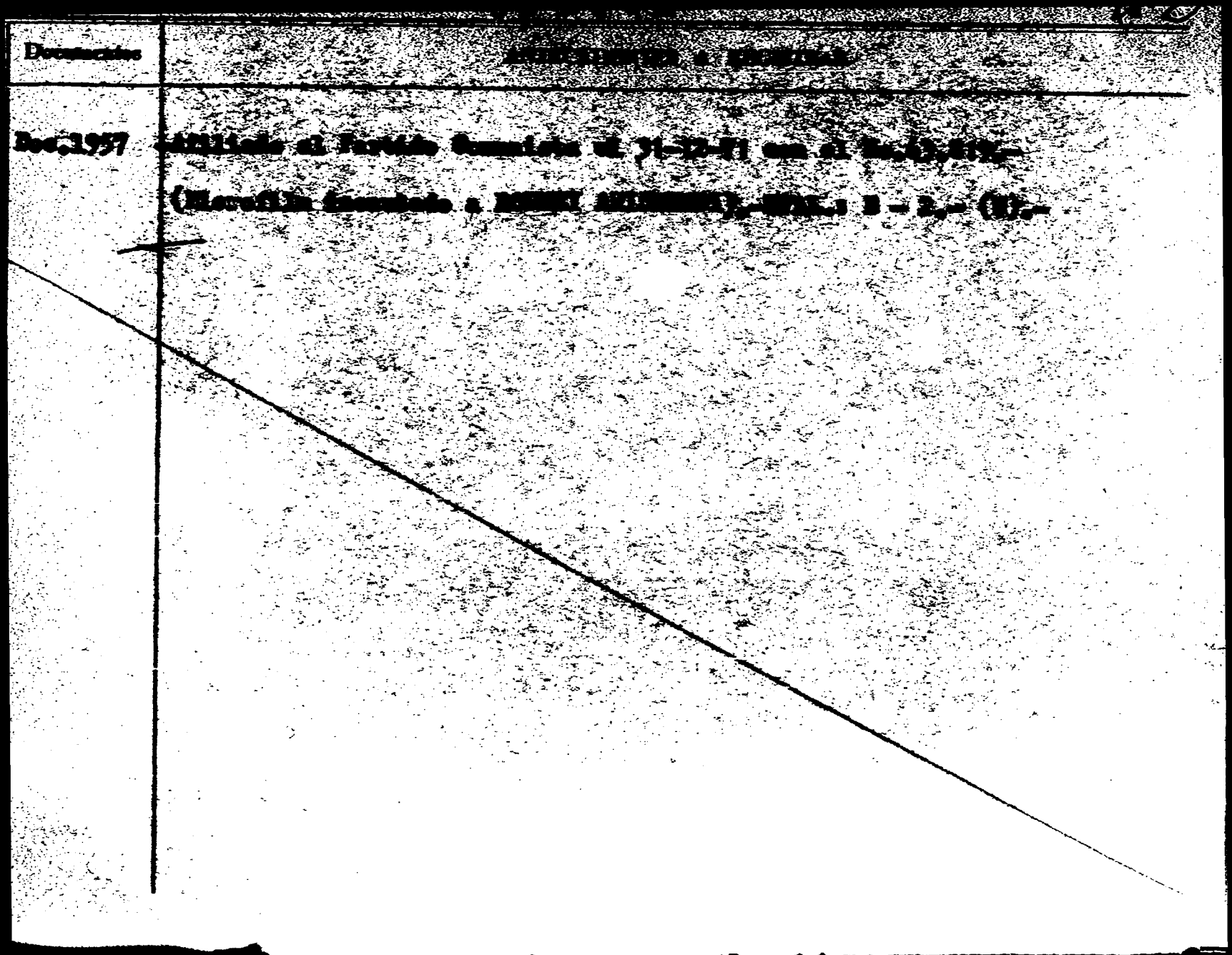

Documentos	[illegible]
Dec.1957	Afiliado al Partido Comunista el 31-12-71 con el No.[illegible].- (Microfilm incautado a [illegible]).- [illegible] B - 2.- ([illegible]).-

JUNTA COMANDANTES EN JEFE
Dep. 1

008093-7

Confeccionado el 8.9.76

V A R I O S

FOTO

Apellidos ANCHETE LORENZO

Nombres Elba Roja o Alba Rosa (1)

Fecha de Nacimiento 42 años(1976)

Lugar de Nacimiento Uruguay

Est. Civil Casada

Cred Cívica ..... Céd. Identidad 760.466 (2)

Otros Documentos .....

Ocupación Periodista -Casa de Gobierno

Padre .....

Madre .....

Domicilio Gral. Las Heras 1926 Ap. 204 Ciudad .....

Otros datos .....

IMP. CHIESA Hnos. Ltda. 3.000 - 5 - 76

008093

FICHA COMPLEMENTARIA

DOCUMENTO		ANTECEDENTES
Fecha	Origen	
31.8.76 PD. 7 a 7	1136	22.8.76 -Detenida en averiguación en relación a comunicados de Gobierno, que no habiendo tomado estado público, habian sido puestos en conocimiento de personas ajenas a su actividad.- (DD)
7.9.76 PD. 7 a 7	1139	24.8.76 -Fue internada en la DNII por orden y a disposición del P. Ejecutivo en el régimen de MPS. Efectuó manifestaciones que afectan el honor del Ministro de Economía y Finanzas de nuestro País.-(DD)
7.9.76 PD. 7 a 7	1140	25.8.76 -Recuperó la libertad.- (DD)
7.9.76 PD. 7 a 7	1141 (DD)	

11941 / 82
PAG. 226

- POSEE ANTECEDENTES EN EL CO.NA.E -
EVAL - A - 1. (PS) INDICA ( ) ( ) ( )

008094

FICHA COMPLEMENTARIA

DOCUMENTO		ANTECEDENTES
Fecha	Origen	
26.10.71.	B.16.D.1.	En diciembre de 1970, consta como Becario de la Universidad de la República, percibiendo un sueldo de $ 8.910.00. (W).
21/12/72	Doc.4315	Indica Doc. anterior, percibiendo un sueldo neto de $9.000.-(H).
22.11.83	D.31967/01 12/39	9.11.83-SE.PLA.CO.DI. por Nota Nº6639/83/D solicita aval para Beca a Brasil, SE APRUEBA por Memo.(A) 2574/83 (2da.Parte) del 10.11.83 (ind. (1) a (7)(C)

008095-2

Fs 1

JUNTA DE COMANDANTES EN JEFE

S. I. D.

DEP. VI V. SECC. I

SUB SECC. A/N

FICHA Nº ..... CONFEC. 23/8/79

ANCHIERI — Apellidos

JUAN CARLOS — Nombres

DOCUMENTOS: C/C ..... Nº ..... Dpto. C/I. 13.598 (Colonia) Serie Nº

OTROS DOC. ..... Pasaporte Li. Enrol. etc.

NACIMIENTO: ..... Fecha Lugar

DOMICILIO: 19 de Abril 362 Calle Nº Teléf. Carmelo Ciudad o Localidad

PROFESION U OCUPACION: Planta Emisora Carmelo

LUGAR: S.O.D.R.E. CARGO: .....

IDEOLOGIA POLITICA: ..... CLASIFICACION: .....

DATOS COMPLEMENTARIOS: ..... Est. Civil Cónyuge Hijos

[redacted]

..... Otros familiares

008096-0

MINISTERIO DE DEFENSA NACIONAL 28/3/78

S. I. D.

Dep. I 1 Secc. I

Sub Secc. G

Ficha Nro. ..... Confec.....

ANCHIN VEGA — Apellidos

Juan Alberto — Nombres

DOCUMENTOS: C/C BDB 26050 — Serie Nro. — C/I. 1.152.384 — Nro. Dpto.

OTROS DOC. ..... — Pasaporte Lib. Enrol. etc.

NACIMIENTO: ..... — Fecha Lugar

DOMICILIO: Dr. Caodehourat 2462 — Calle Nro. Teléf. Ciudad o Localidad

PROFESION U OCUPACION: Funcionario

LUGAR: Hospital de Clínica CARGO: Auyd. Serv.

IDEOLOGIA POLITICA: ..... CLASIFICACION: .....

DATOS COMPLEMENTARIOS: ..... — Est. Civil Cónyuge Hijos

..... — Otros familiares

008096

#82

Fecha	Documentos	ANTECEDENTES A REGISTRAR
7/11/77	D. 1163	-Se postuló como candidato de la lista Nº8 de tendencia marxista, para integrar las Comisiones Directivas y Fiscales de la Asociación de Funcionarios de Hospital de Clínicas entre los años 1965/1973.-(LL).- No lleva evaluación.-

SERVICIO DE INFORMACION
DE DEFENSA

Dep. 1

V A R I O S

008097-8

Confeccionado el 3 de Abril 1974

FOTO

Apellidos ANCHO MORENO (1)

Nombres Eduardo Antonio (2)

Fecha de Nacimiento .....

Lugar de Nacimiento .....

Est. Civil .....

Cred. Cívica ..... Céd. Identidad .....

Otros Documentos .....

Ocupación .....

Padre .....

Madre .....

Domicilio ..... Ciudad .....

Otros datos .....

[redacted]

.....

CHIESA Hnos. Ltda. - 2.500 - 9/75

008097

FICHA COMPLEMENTARIA

82

DOCUMENTO		ANTECEDENTES
Fecha	Origen	
21.I.74.	Doc.0073.	-Figura en una relación de aspirantes para interinatos y/o suplencias para el año 1974, en el Instituto Normal de S. Ramón. Eval: A - 2 . (W).
18.II.74.	Doc.0254.	- Idem documento anterior. Se amplia, milita en el Frente Amplio. Eval: B - 4 . (Y).
13/12/83	D.31852 Pág.663, 664.-	-Indica Idem Doc. 0073/74 y Doc.0254/74. EVAL.A-1 (P). Aporta (1)y(2).-

008098-6

B1

MINISTERIO DE DEFENSA NACIONAL

S. I. D.

Dep. I Secc. I

Sub-Secc. **A/N**

Ficha Nº ..... Confec. .....

ANCHON — Eliseo

Apellidos — Nombres

DOCUMENTOS: C|C ..... C|I .....

Serie Nº Nº Dpto.

OTROS DOC.: .....

Pasaporte Lib. Enrol. etc.

NACIMIENTO: .....

Fecha Lugar

DOMICILIO: (1) Medioevo 4610 Montevideo

Calle Nº Telef. Ciudad o Localidad

PROFESION U OCUPACION: .....

LUGAR: ..... **CARGO** .....

IDEOLOGIA POLITICA (2) Comunista -UJC.- **CLASIFICACION** (3) Circ. Cúrva de Maroñas

Ingresó: 18/11/55

DATOS COMPLEMENTARIOS .....

Est. Civil Conyuge Hijos

..... [redacted]

otros familiares

Ficha confeccionada en: Montevideo, 9 de setiembre de 1969.-

008098

FECHA	DOCUMENTOS	ANTECEDENTES A REGISTRAR
III/62	Mondel Nº 161 -Indice ① al ③	

008099-4

11 JUN 1974

MINISTERIO DE DEFENSA NACIONAL

S. I. D.

Dep. I Is 1 Secc. I

Sub - Secc. G

Ficha Nro.____ Confec.____

ANCHONI — Apellidos

P.J. — Nombres

DOCUMENTOS: C/C.____ (Serie / Nro.) C/I.____ (Nro. / Dpto.)

OTROS DOC. ____ (Pasaporte / Lib. Enrol. / etc.)

NACIMIENTO: ____ (Fecha / Lugar)

DOMICILIO: Industria 3541 bis — Calle / Nro. — 20.94.89 — Teléf. — Ciudad o Localidad

PROFESION U OCUPACION: Bancario (17

LUGAR:____ **CARGO:**____

IDEOLOGIA POLITICA:____ **CLASIFICACION:** Dgte. Bancario (2)

DATOS COMPLEMENTARIOS: ____ (Est. Civil / Conyuge / [redacted])

Otros familiares

008099 482

Fecha	Documentos	ANTECEDENTES A REGISTRAR
30.7.73	2298	Aparece en lista incautada a Manuel Lorenzo San Martín se presume dgte. Bancario indica 1 y 2. (A)

SERVICIO DE INFORMACION
DE DEFENSA
Dep. 1

008100-0

Confeccionado el 25.9.73

V A R I O S

FOTO

Apellidos ANCHORENA

Nombres Cirilo

Fecha de Nacimiento

Lugar de Nacimiento

Est. Civil

Cred. Civica Céd. Identidad

Otros Documentos

Ocupación

Padre

Madre

Domicilio Ciudad

Otros datos

008100

FICHA COMPLEMENTARIA

42

DOCUMENTO		ANTECEDENTES
FECHA	ORIGEN	
11.10.72	Doc. 3440	Importa desde Brasil 1 Revl. Rossi Cal 22 largo, para uso personal.—qq—.

JUNTA COMANDANTES EN JEFE
Dep. 1

008101-8

Fs1

Confeccionado el 20 OCT 1976

VARIOS

Apellidos **ANCHORENA** BARBERO (1)

Nombres **Juan Carlos**

Fecha de Nacimiento 15.11.935 (2)

Lugar de Nacimiento Montevideo (3)

Est. Civil Casado (4)

Cred Cívica BVA 13.780 (5) Céd. Identidad 749.636 (6)

Otros Documentos

Ocupación **Funcionario de la I.M.M. (Direc.de Paseos)**

Padre Pedro (Fdo.) (7)

Madre María Elena (Fdo) (8)

Domicilio Gregorio Camino 817 (9) Ciudad

Otros datos

[illegible]

IMP. CHIESA Hnos. Ltda. 3.000 - 5 - 76

FS2

008101

FICHA COMPLEMENTARIA F

DOCUMENTO		ANTECEDENTES
Fecha	Origen	
3.5.75	Doc.980	**- Figura en una relación de funcionarios de la I.M.D que colaboran eficasmente con los Comunistas: Rubin MORELLI, Eduardo BENTANCOUR, Nelson MATO LUISI. Es de ideología Comunista.- (SS) EVAL: F - 6.-**
8.1.76	0001	31 10.62 - Afiliado al Partido Comunista con el Nº 18.695 (Microfilm incautado a Rodney Arismendi).- Evaluación: B - 2 (BB)-
		21.3.80 - Se contestó constancia de Habilitación Nº 2970/78 Secc. 19a. de Montevideo. Según datos extraídos de dicha const. indica del 1 al 9.-(BB)-
31/III/981	D.0339	**29/AGO/980 - Presenta Recurso ante el Delegado del S.I.D. en el Dpto. de Montevideo, al habérsele adjudicado Constancia de Habilitación Cat. "C", el que es elevado a este Servicio con fecha 10 de Marzo de 1981 para su consideración.- (CC)** 06.7.81-Por Exp.Nº421/D-I/81 de este Servicio se comunica al Delegado del S.I.D. en el Departamento de Montevideo, que esta Dirección ha resuelto mante-

FECHA	DOCUMENTOS	Juan Carlos ANCHORENA BARBERO ANTECEDENTES A REGISTRAR 008101 Fs 3
		///...ner en la Categoría "C" de Constancia de Habilitació (C)
26 6/2/982	12221/58	Funcionario de la Intendencia Municipal de Montevideo paso a situacion de disponibilidad el 26/08/81 en aplicacion del Acto Institucional N.7 de fecha 27/6/977.EVALUACION. A-1. (GM) Indica ( ) ( ) ( ) ( ) ( )

SERVICIO DE INFORMACION
DE DEFENSA
Dep. 1

008102-6

FS1

Confeccionado el 13.11.72

V A R I O S

FOTO

Apellidos ANCHORENA de PERALTA

Nombres Margarita

Fecha de Nacimiento

Lugar de Nacimiento

Est. Civil

Cred. Cívica Céd. Identidad

Otros Documentos

Ocupación

Padre

Madre

Domicilio Ciudad

Otros datos

008102

FICHA COMPLEMENTARIA

F32

DOCUMENTO		ANTECEDENTES
FECHA	ORIGEN	
8.1.72	Doc. 81	**Activa y agresiva integrante del F.A. en la ciudad de Durazno, Trabaja voluntariamente en el hospital local desde que se inició el F.A. a pesar de no poseer titulo ..qq..**
23/7.73	D.1725	Estuvo presente en el velatorio del extremista muerto Oscar Felipe Fernández Mendieta; llevado a cabo en la Sala Velatoria de la Empresa FERRAT; sita en la Calle Rivera de la C. de Durazno.-(J).-Evi-l.- INDICAT (J)

F31

SERVICIO DE INFORMACIONES DE DEFENSA
Dep. I

MINISTERIO DE DEFENSA NACIONAL
SERVICIO DE INFORMACION DE DEFENSA
Ficha Nº 008103-H

M / F

[redacted]

confeccionada el 7/Setiembre/196[illegible]

Sección .....

FOTO

Apellidos ANCHORENA

Nombres Pilar Dolores

Fecha de Nacimiento: .....

Lugar de Nacimiento: .....

Cred. Cív.: ..... Cad. Identidad: .....

Prontuario: ..... F. Censal: .....

Padre: .....

Madre: .....

Domicilio: ..... Ciudad: .....

Otros datos (Documentos y señas personales) .....

[redacted]

Form. 1

008103

FICHA COMPLEMENTARIA

62

Documento			ANTECEDENTES
Nº	Fecha	Origen	
	21.X.1965	75/2166	La nombrada figura en una relación de personas que fueron detenidas por violación a las "Medidas de Pronta Seguridad", que fueron decretadas pro el Consejo Nacional de Gobierno.- Su detención se realizó por parte de la Policía en el Departamento de Montevideo.-

SERVICIO DE INFORMACION
DE DEFENSA
Dep. 1

008104-2

F81

Confeccionado el 3-VIII-1972-

VARIOS

FOTO

Apellidos ANCHUSTEGUI LACERDA

Nombres Oscar. Mario Enrique (2)

Fecha de Nacimiento 30/7/37 Mdeo (3)

Lugar de Nacimiento Uruguay.-

Est. Civil

Cred. Cívica BMB 14303(4) Céd. Identidad 808.999.-

Otros Documentos

Ocupación Auxiliar-Banco Comercial-Casa Central.-

Padre

Madre

Domicilio MARSELLA 2813. Ceibo No.42 -SBangrila (5) Ciudad MONTEVIDEO.-

Otros datos

08005

CHIESA Hnos. Ltda - 8.000 - 3 - 72

008104

F52

FICHA COMPLEMENTARIA

DOCUMENTO		ANTECEDENTES
Fecha	Origen	
23-VIII-1969	Doc.77.113	--Ha integrado en una nómina de Huelguistas del, Banco Comercial de la Casa Central.-(LL).
10.DIC.81	D.10256	- Indica del (1) al (5).- (SS)-
11DIC81		- Se hizo Memo (A) 2482/81 para el C-2/ES.MA.CO.(SS)-

008105-9

17.06.82

63 1

JUNTA DE COMANDANTES EN JEFE
S. I. D.

Dep. I Secc.

Sub Secc. A/N

Ficha Nº ..... Confec. .....

ANCRES — Apellidos

Elena — Nombres

DOCUMENTOS: C/C ..... Serie ..... Nº ..... C/I. ..... Nº ..... Dpto.

OTROS DOC. ..... Pasaporte ..... Lib. Enrol. ..... etc.

NACIMIENTO: ..... Fecha ..... Lugar

DOMICILIO: ..... Calle ..... Nº ..... Teléf. ..... Ciudad o Localidad

PROFESION U OCUPACION: .....

LUGAR: ..... CARGO: .....

IDEOLOGIA POLITICA: ..... CLASIFICACION: .....

DATOS COMPLEMENTARIOS: ..... Est. Civil ..... Cónyuge ..... Hijos

.....

Otros familiares

Fecha	Documentos	008105 ANTECEDENTES A REGISTRAR	59
14.06.82	Doc.15968	Según una publicación subversiva, figura en una nómina de ciudadanos uruguayos, desaparecidos en Argentina. Fecha de desaparecido : 7-78 Eval. F-6.- Indica ( ) ( ) ( ) ( ) ( ) (GM)(LA)(VL)(M) FORM. 01210	
24.07.82	17100	Según lo publicado por el diario "El Día", del 27/07/82, bajo el título "URUGUAYOS DESAPARECIDOS EN ARGENTINA SUMAN 114", figura el causante como "desaparecido" el /7/78 (GM)(LA) FORM 02141	
03.08.82		Se hizo Memo (A) No.1657/82 para Sr. Director S.I.D.-(SS) FORM Nº 02161	
6.10.83	30855/14	-Indica Idem. Doc. 15968 anotación del 14.6.82.- Eval.:A-1 (MB)	
4.1.84	D.33092/0	01- Indica idem. doc. 15968.- Eval:A-1 (PS)	
16.3.84	8401372/ Pág.001	29/FEB/84 -Según lo publicado por el semanario "BUSQUEDA", se establece que la Comisión Uruguaya para los Derechos Humanos, que preside el Arquitecto Horacio TERRA AROCENA, envió una carta al Ministerio del Interior de la República Argentina, en procura del esclarecimiento de la "desaparición" de unos 130 ciudadanos uruguayos en ese país, entre 1974 y 1978. Dicha Comisión acompañó sus gestiones con una lista de las personas en esa situación, en la que figura la causante ...///	

Fecha	Documentos	0 0 8 1 0 5 ANTECEDENTES A REGISTRAR	F 5 3
///..		como "desaparecida" desde JUL/78.- Eval:A-2(AD)	

SERVICIO DE INFORMACION DE DEFENSA

Dep. I

Sección .....

M.M. TERIO DE DEFENSA NACIONAL
SERVICIO DE INFORMACION DE DEFENSA

M / F

Ficha Nº J. 008106-7

confeccionada el 9-I-1948.

FOTO

Apellidos ANDAGOTO

Nombres Inocencio

Fecha de Nacimiento: .....

Lugar de Nacimiento: Italia

Cred. Cív.: ..... Ced. Identidad: .....

Prontuario: ..... F. Censal: .....

Padre: .....

Madre: .....

Domicilio: Centro América Nº128 (Cerro) Ciudad: .....

Otros datos (Documentos y señas personales) Gerente de la Fábrica de Tejidos Sint.Hnos.

.....

.....

Fórm. 3

006106
FICHA COMPLEMENTARIA

Documento			ANTECEDENTES
Nº	Fecha	Origen	
	9-I-1948	Renovador	-Llegó al país en 1943. Venía de Bs.As. Entusiasta partidario del gobierno de Perón.

SERVICIO DE INFORMACION DE DEFENSA
Dep. 1

008107-5

F31

Confeccionado el .....

VARIOS

FOTO

Apellidos ....ANDAITE.....

Nombres .....ANABEL.....

Fecha de Nacimiento .....

Lugar de Nacimiento .....

Est. Civil .....

Cred. Cívica .....Céd. Identidad .....

Otros Documentos .....

Ocupación .....

Padre .....

Madre .....

Domicilio ..... Ciudad .....

Otros datos .....[redacted].....

.....

.....

Imp. B.M. y A. - 900 - XII - 1971.

008107

FICHA COMPLEMENTARIA

F2

DOCUMENTO		ANTECEDENTES
Fecha	Origen	
26.10.71.	B.16.D.1.	En diciembre de 1970, consta como Becario de la Universidad de la República, percibiendo un sueldo de $ 20.790.00. (W).
21/12/72	Doc.4315	-Indica Doc.anterior, percibiendo un sueldo neto de $21.000.-(H)

FS 1

JUNTA DE COMANDANTES EN JEFE
S. I. D.

008108-3

Dep. I Secc. I

Sub. Secc. A/N

Ficha N.º ..... Confec. 7.12.82

ANDALIGAN VIERA RODRIGUEZ Juan Antonio
Apellidos Nombres

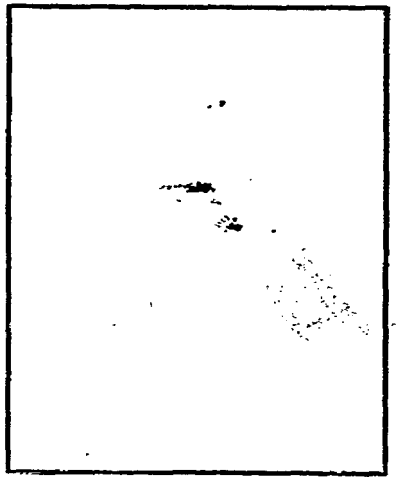

DOCUMENTOS: C/C ..... C/I. .....
Serie N.º N.º Dpto.

OTROS DOC 2.086.768 (CHUY)
Pasaporte Lib. Enrol. etc.

NACIMIENTO: 23-11-1948 (1) Montevideo (2)
Fecha Lugar

DOMICILIO: ..... R. de Janeiro (3) (Bras)
Calle N.º Teléf. Ciudad o Localidad

PROFESION U OCUPACION: Operario (4)

LUGAR: ..... CARGO: .....

IDEOLOGIA POLITICA: ..... CLASIFICACION: "P.C." (9)

DATOS COMPLEMENTARIOS: Divorciado (5) Elvira Griselda Careballo (6) Marcela Natalia (7)
Est.Civil Cónyuge Hijos

Hijo de : Isidoro Odosio y Teresa (8)
Otros familiares

008108

Fecha	Documentos	ANTECEDENTES A REGISTRAR
16.9.82	D.19324	Figura en una rlación de ciudadanos uruguayos que se encuentran residiendo en Brasil al amparo de el Alto Comisario de las Naciones Unidas para Refugiados, (ACNUR). Eval.: B-2. (CA). No. de Formulario.: 04846
16.09,82	D. 19325	Entró al Brasil por Ciudad Chui, el 7-04-82 en condición de Turista. Eval A-1.(VW).- Indica del(1)al (8) Form. 4420.
14.3.83	18347/	-Idica Idem Doc. 19324/82.- (V) Eval A-2 Form Nº 6684
11/8/83	D.26314 Pág.3161	1971/1978.En información referente al "P.C.", obtenida por el Dpto.III/S.I.D. en éste período, se establece: 26/11/75. Detenido a raíz de la "Operación Morgan". EVAL.A-2 (P).- FORM.12.956.-

SERVICIO DE INTELIGENCIA
División I
(Seguridad)

MINISTERIO DE DEFENSA NACIONAL
SERVICIO DE INFORMACION DE DEFENSA
M / F

008109-1

F31

Sección «A»
Act. Ant. Nac.
Ficha [redacted]

Nombres y Apellidos: ANDANOFF Miras

Foto

Fecha de Nacimiento: .....

Lugar de Nacimiento: .....
(País - Ciudad o Localidad - etc.)

Cred. Civ.: Serie ..... N.º ..... Ced. Identidad: .....

Otros documentos: .....
(Pasaporte - Libreta Enrolam. - etc.)

Domicilio: .....
(Ciudad o Localidad) (Calle) (N.º) (Telef.)

Filiación

Edad Aparente ..... Color del Cutis .....

Color del Cabello ..... Estatura Aproximada .....

Complexión ..... Aspecto Social .....

Señas particulares ..... [redacted]

.....

Ficha confeccionada en MONTEVIDEO el 15 de Marzo de 1963

FSD

008109

ACTIVIDADES

(1) Laborales: Profesión ..... Lugar de trabajo .....

Cargo ..... Antigüedad .....

Otras Actividades .....

.....

(2) Políticas: Ideología [redacted] ..... Actuación .....

Antecedentes .....

Antecedentes familiares .....

(3) Sociales: Estado Civil ..... Religión ..... Figuración .....

Grado Instrucción ..... Lugares que frecuenta .....

(4) Económicas: Situación ..... Capital aprox. ..... Vehículo ..... marca y N.o

Otros datos .....

Datos Complementarios .....

Apreciación Personal Gral. .....

.....

.....

ANDANOFF

008109

FICHA COMPLEMENTARIA Miras

F53

Documento		Antecedentes
Fecha	Origen	
27.VI.962	El Popular	Declaración de fundadores y viejos militantes del Partido Comunista entregada al XVIII Congreso.

VARIO

F31

JUNTA DE COMANDANTES EN JEFE

S. I. D.

008110-9

Dep. I Secc. I

Sub Secc. ~~A/N~~

Ficha Nº ..... Confec 1912.82

ANDANS PEIRANO — Apellidos

María Paula — Nombres

DOCUMENTOS: C/C ..... Serie ..... Nº ..... C/I. 1202738 Nº ..... Dpto.

OTROS DOC. ..... Pasaporte ..... Lib. Enrol. ..... etc.

NACIMIENTO: 24 años en 1982 — Fecha ..... Oriental — Lugar

DOMICILIO: M. Tajes y Gral. French — Calle ..... Nº ..... Telef. ..... Ciudad o Localidad

PROFESION U OCUPACION: .....

LUGAR: ..... CARGO: .....

IDEOLOGIA POLITICA: ..... CLASIFICACION: .....

DATOS COMPLEMENTARIOS: Soltera — Est. Civil ..... Cónyuge ..... Hijos

..... Otros familiares

[redacted]

208

Fecha	Documentos	008110 ANTECEDENTES A REGISTRAR	F52
16.2.82 P.D.046/82	Doc.11996	15.2.82: Fue detenida por consumo de drogas. La causante se encontraba en la finca de la calle 2 de Mayo 1473, junto con otras personas, sentada fumando. De la inspección ocular que se realizó no se pudo incautar ninguna sustancia que sirviera para drogarse. Eval.A-1.-(LA)	
18.2.82 P.D.047/82	Doc.12090	16.2.82: Al no comprobarse su vinculación con los hechos investigados recuperó su libertad.-Eval.A-1.-(LA)	

008111-7

FBI

JUNTA DE COMANDANTES EN JEFE
S. I. D.

Dep. I Secc. I

Sub Secc. A/N

Ficha Nº ..... Confec. 17.6.82

ARANA Miguel

Apellidos Nombres

DOCUMENTOS: C/C ..... C/I. 1.134.175.

Serie Nº Nº Dpto.

OTROS DOC. .....

Pasaporte Lib. Enrol. etc.

NACIMIENTO: .....

Fecha Lugar

DOMICILIO: Teniente Rinaldi 4127.

Calle Nº Teléf. Ciudad o Localidad

PROFESION U OCUPACION: .....

LUGAR: ..... CARGO: .....

IDEOLOGIA POLITICA: ..... CLASIFICACION: .....

DATOS COMPLEMENTARIOS: .....

Est. Civil Cónyuge Hijos

.....

Otros familiares

[redacted]

Fecha	Documentos	008111 ANTECEDENTES A REGISTRAR	F39
10.6.82.	15810. /018	-Integra la Comisión Directiva Provisoria de la ASOCIACION DE JEFES Y TECNICOS DE FUNSA.-Eval.A-1.(TJ) Form.0117	

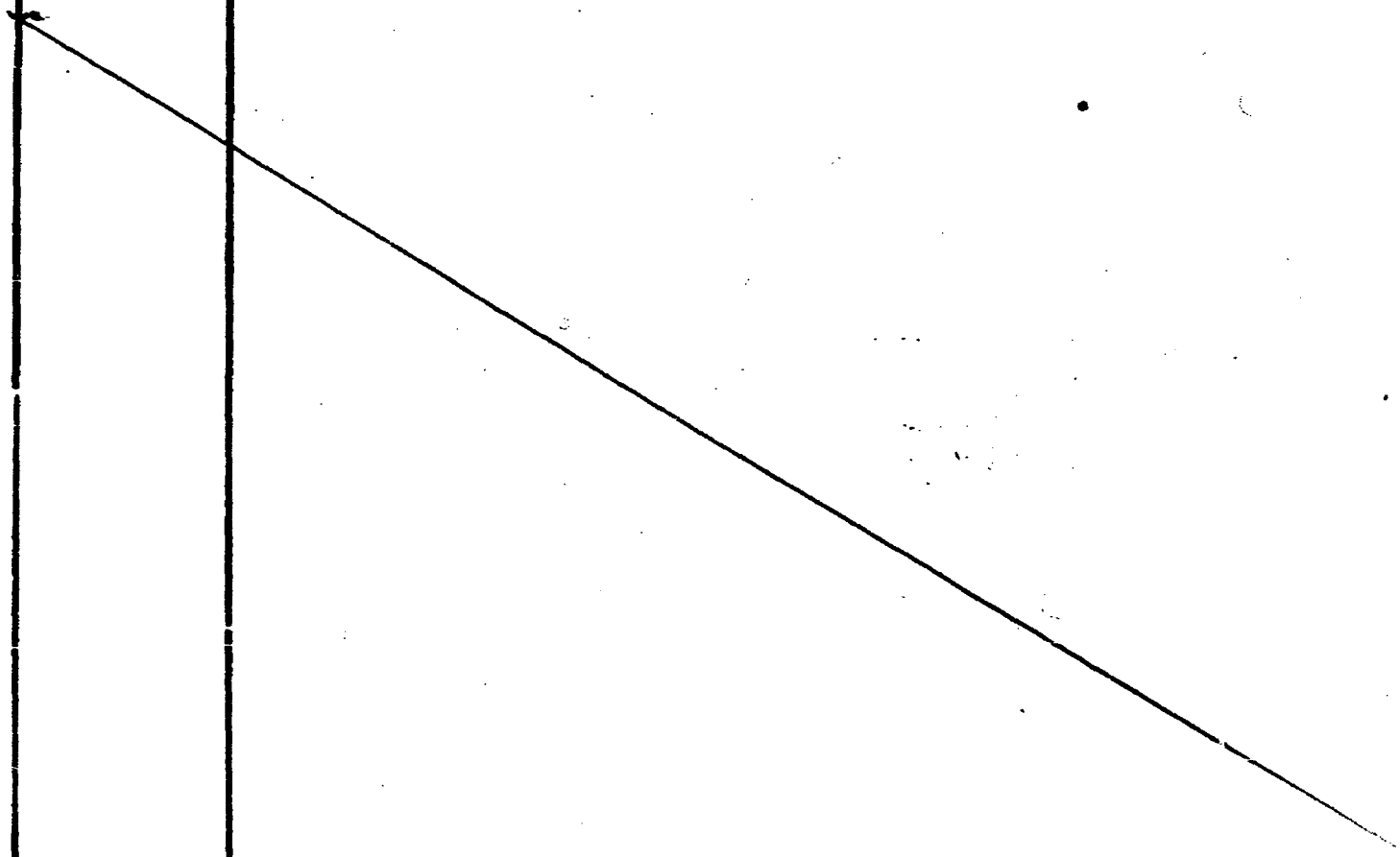

008112-5

FJ1

MINISTERIO DE DEFENSA NACIONAL
S. I. D.

Dep. I Secc. I
Sub - Secc. A/N
Ficha Nro. ___ Confec. 11.9.7

ANDERSEN, Susana
Apellidos Nombres

DOCUMENTOS: C/C ..... Serie ..... Nro. C/I. ..... Nro. ..... Dpto.

OTROS DOC. ..... Pasaporte ..... Lib. Enrol. ..... etc.

NACIMIENTO: ..... Fecha ..... Lugar

DOMICILIO: ..... Calle ..... Nro. ..... Teléf. ..... Ciudad o Localidad

PROFESION U OCUPACION: .....

LUGAR: ..... CARGO: .....

IDEOLOGIA POLITICA: ..... CLASIFICACION: [redacted]1

DATOS COMPLEMENTARIOS: ..... Est. Civil ..... Conyuge ..... Hijos

..... Otros familiares

F12

008112

Fecha	Documentos	ANTECEDENTES A RECISTRAR
8.9.75.	Doc.1626.	=Participó junto a delegados extranjeros, en el Primer Congreso Latinoamericano de Derecho Constitucional, celebrado en México. En la Conferencia de Prensa la mencionda manifiesta: "EN LA MEDIDA EN QUE SE FRUSTRA LA POSIBILIDAD DEMOCRATICA DE LOS PUEBLOS, AUMENTA LA GRAVEDAD DEL PANORAMA EN AMERICA LATINA". Ev: A-3.(Y).=

008112 A- 534 F3

NOMBRE ARDUINSKI, SUSANA.-

EDAD

DIRECCION

C. C. o C. IDENTIDAD

NACIONALIDAD Uruguaya.-

PROFESION

OBSERVACIONES Participó del Primer Congreso Latinoamericano de Derecho Constitucional en México. Asoc. participó en [redacted]

FSH

008112

OBSERVACIONES

junto a los mexicanos Diego Valados e Ignacio Carrillo y a los chilenos Jorge Witker y Antonio Novoa (éstos son exiliados de su país desde el golpe de Estado del Gral Pinochet)

N? de Identidad 7533 . 13.9.75. (FALTA DOCUMENTO)

F31

SERVICIO DE INTELIGENCIA
División I
(Seguridad)

MINISTERIO DE DEFENSA NACIONAL — M / F
SERVICIO DE INFORMACIÓN DE DEFENSA
008113-3

Sección «A»
Act. Ant. Nac.
Ficha N.º [redacted]

Nombres y Apellidos: ANDERSON Bjorn

Foto

Fecha de Nacimiento: .....

Lugar de Nacimiento: .....
(País - Ciudad o Localidad - etc.)

Cred. Civ.: Serie ..... N.º ..... Ced. Identidad: .....

Otros documentos: .....
(Pasaporte - Libreta Enrolam. - etc.)

Domicilio: .....
(Ciudad o Localidad) (Calle) (N.º) (Telef.)

Filiación
- Edad Aparente ..... Color del Cutis .....
- Color del Cabello ..... Estatura Aproximada .....
- Complexión ..... Aspecto Social .....
- Señas particulares [redacted]

Ficha confeccionada en Montevideo el 15 de octubre de 1963.-

F32

008113

ACTIVIDADES

(1) Laborales: Profesión Profesor Lugar de trabajo .....

Cargo ..... Antigüedad .....

Otras Actividades .....

.....

(2) Políticas: Ideología Unión Popular Actuación .....

Antecedentes Firmante de un manifiesto de la UNION POPULAR/Marcha del 23.XI.962.

Antecedentes familiares .....

(3) Sociales: Estado Civil ..... Religión ..... Figuración .....

Grado Instrucción ..... Lugares que frecuenta .....

(4) Económicas: Situación ..... Capital aprox. ..... Vehículo .....
Marca y N.o

Otros datos .....

Datos Complementarios .....

Apreciación Personal Gral. .....

.....

.....

SERVICIO DE INTELIGENCIA
División I
(Seguridad)

MINISTERIO DE DEFENSA NACIONAL
SERVICIO DE INFORMACION DE DEFENSA
M / F

F. 008113

Fs 3
Sección A
Act. Ant. Nac.
Ficha N.º [redacted]

Nombres y Apellidos: BJORN, Anderson.-

Fecha de Nacimiento: .....

Lugar de Nacimiento: .....
(País - Ciudad o Localidad - etc.)

Cred. Civ.: Serie ..... N.º ..... Ced. Identidad: .....

Otros documentos: .....
(Pasaporte - Libreta Enrolam. - etc.)

Foto

Domicilio: .....
(Ciudad o Localidad) (Calle) (N.º) (Telef.)

Filiación

Edad Aparente ..... Color del Cutis .....

Color del Cabello ..... Estatura Aproximada .....

Complexión ..... Aspecto Social .....

Señas particulares .....

.....

Ficha confeccionada en Montevideo, el Enero de 1962.-

008113

ACTIVIDADES

(1) Laborales: Profesión ..... Lugar de trabajo .....

Cargo ..... Antigüedad .....

Otras Actividades .....

.....

(2) Políticas: Ideología Castrista.- ..... Actuación .....

Antecedentes Adherente del Centro Cultural de Apoyo a la Revolución Cubana, de Malvín y Punta Gorda.-

Antecedentes familiares .....

(3) Sociales: Estado Civil ..... Religión ..... Figuración .....

Grado Instrucción ..... Lugares que frecuenta .....

(4) Económicas: Situación ..... Capital aprox. ..... Vehículo ..... marca y N.o

Otros datos Informe Semanario Marcha del 24-II-961.-

Datos Complementarios .....

Apreciación Personal Gral. .....

.....

.....

F5

MINISTERIO DE DEFENSA NACIONAL 008113

S. I. D.

Dep. I Secc. I

Sub - Secc. G

Ficha Nro. ____ Confec. ____

ANDERSSON — Apellidos

BJORN — Nombres

DOCUMENTOS: C/C ..... C/I. .....
Serie Nro. Nro. Dpto.

OTROS DOC. .....
Pasaporte Lib. Enrol. etc.

NACIMIENTO: .....
Fecha Lugar

DOMICILIO: .....
Calle Nro. Teléf. Ciudad o Localidad

PROFESION U OCUPACION: Profesor

LUGAR: ..... CARGO: .....

IDEOLOGIA POLITICA: ..... CLASIFICACION: .....

DATOS COMPLEMENTARIOS: .....
Est. Civil Conyuge Hijos

.....
Otros familiares

008113

Fecha	Documentos	ANTECEDENTES A REGISTRAR
26.2.71	77-1 Ev. F-3	Figura en una nómina de Profesores de Enseñanza Secundaria(Afiliados a la Gremial de Profesores de Montevideo y Federación Nacional de Profesores)vinculados a actividades de proselitismo y agitación subversiva o simpatizantes de las mismas, en los años -- 1965/66/67 y 68.- (W)
7/4/77	D. 307	-Figura en una relación de profesores que serían de tendencia izquierdista,contenida en un folleto publicado por la Federacion Nacional de Profesores de Enseñanza Secundaria, en ocasión de la elección de Consejeros,que se llevó a cabo en la ciudad de Salto enlos días 29 y 30 de julio, entre los años 1969/1972.(Eval.A-1)(LL).-
18/3/83	863/83	Indica Idem "MARCHA" de fecha 23/11/62,agregando: ~~24/8/61~~.-"MARCHA" - Pág.2:firmante de una nota de protesta dirigida al Pueblo Uruguayo ante la muerte del colega Arbello Ramirez,quien falleciera siendo baleado despues de escuchar un discurso del Dr.Guevara.- Eval.:A-2 (EE) Form 7038

11941 / 82	- POSEE ANTECEDENTES EN EL CO.NA.E -
PAG. 227	EVAL - A - 1. (PS) INDICA ( ) ( ) ( )

SERVICIO DE INFORMACIONES
DE DEFENSA
Dep. I

I.C.O. 008114-1

MINISTERIO DE DEFENSA NACIONAL
SERVICIO DE INFORMACIONES DE DEFENSA

Sección

Confeccionada el 2-IX-1966.

FOTO

Apellidos ANDERSON

Nombres Edwardo

Fecha de Nacimiento:

Lugar de Nacimiento:

Ced. Civ.: Ced. Identidad:

Prontuario: F. Censal:

Padre:

Madre:

Domicilio: Ciudad:

Otros datos (Documentos y señas personales)

[redacted]

Form. 3

008114

FICHA COMPLEMENTARIA

Fs 2

Documento			ANTECEDENTES
Nº	Fecha	Origen	
	2/X-965	B-75-D-2166	-Detenido por la Policía del Dpto.de Artigas por violación de las Medidas Prontas de Seguridad.-

008115-8

JUNTA DE COMANDANTES EN JEFE
S. I. D.

Dep. I — Sec. A.N.

Ficha N.º ..... Confec 26.8.82

ANDERSSON (Apellidos) — Gunilla (Nombres)

DOCUMENTOS: C/C ..... (Serie, N.º) C/I. ..... (N.º, Dpto.)

OTROS DOC. ..... (Pasaporte, Lib. Enrol., etc.)

NACIMIENTO: ..... (Fecha, Lugar)

DOMICILIO: Verdandigatan 3/cV 11424 STOCKHOLM SVERIGUE SUECIA
(Calle, N.º, Teléf., Ciudad o Localidad)

PROFESION U OCUPACION: .....

LUGAR: ..... CARGO: .....

IDEOLOGIA POLITICA: ..... CLASIFICACION: .....

DATOS COMPLEMENTARIOS: ..... (Est.Civil, Cónyuge, Hijos)

..... (Otros familiares)

[redacted]

008115

Fecha	Documentos	ANTECEDENTES A REGISTRAR
9.8.82	D.17565	-Remite desde Suecia una carta a una persona cuya dirección fue elegida al azar, solicitandole saber sobre el paradero de la reclusa María Ivonne KLINGER LARNAUDIE, dandola como desaparecida desde el 31 de enero de 1982. Asimismo expresa saber que no es la única que se encuentra en esta situación.- Eval.: F-6 .- Formulario No. 2544 (MB).=

532

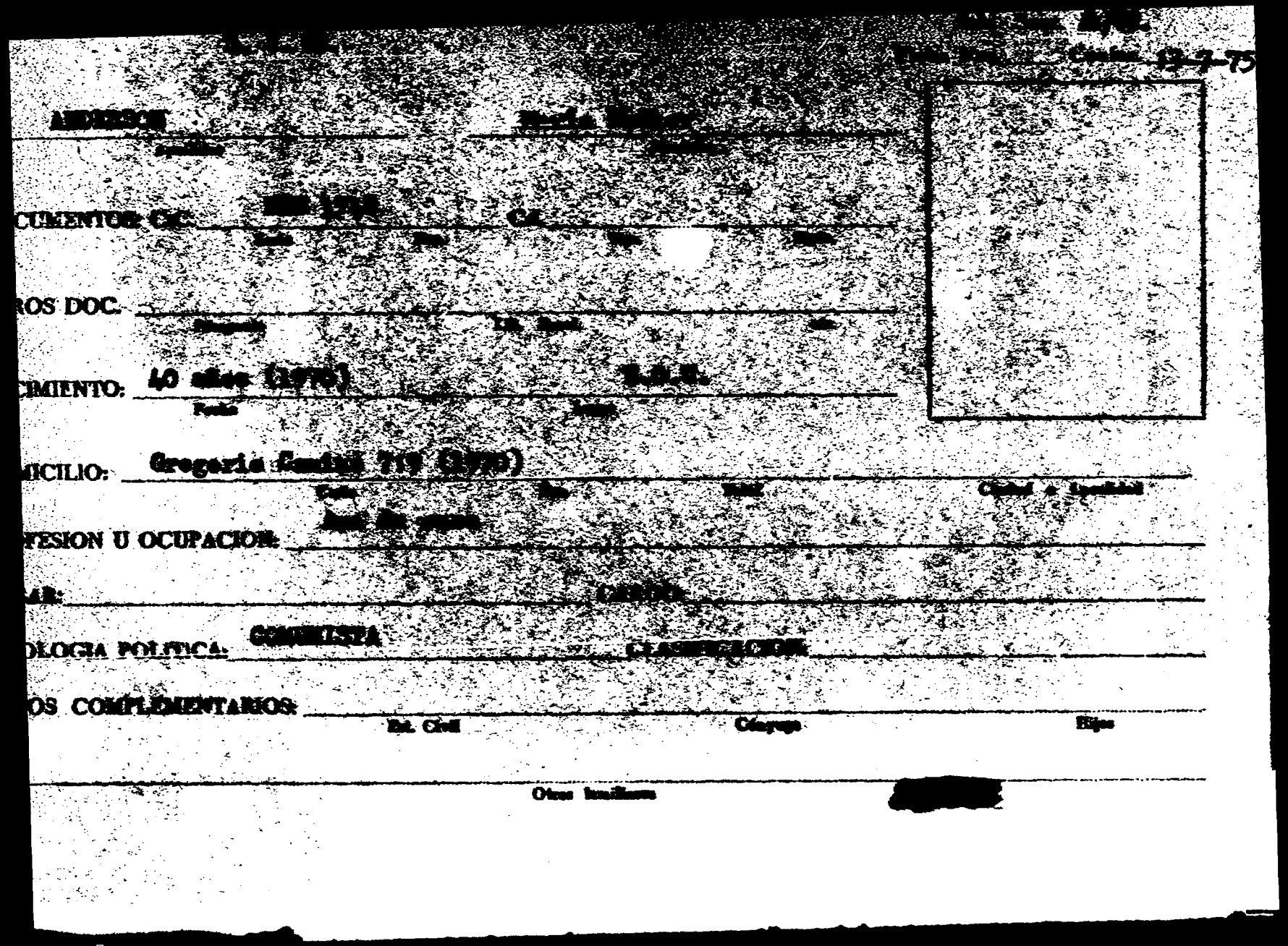

[illegible] Cuenca 13-7-75

ANDERSON [illegible]
Apellidos Nombres

CUMENTOS: C.C. [illegible] C.I.
Serie Nro. Tipo Nro.

ROS DOC.
Pasaporte Lib. Enrol. Ofic.

CIMIENTO: 40 años (1970) [illegible]
Fecha Lugar

MICILIO: Gregorio Camino 719 (1970)
Calle Nro. Total Ciudad o Localidad

FESION U OCUPACION: [illegible]

AR: CARGO:

OLOGIA POLITICA: COMUNISTA CLASIFICACION:

OS COMPLEMENTARIOS:
Est. Civil Cónyuge Hijos

Otros familiares [redacted]

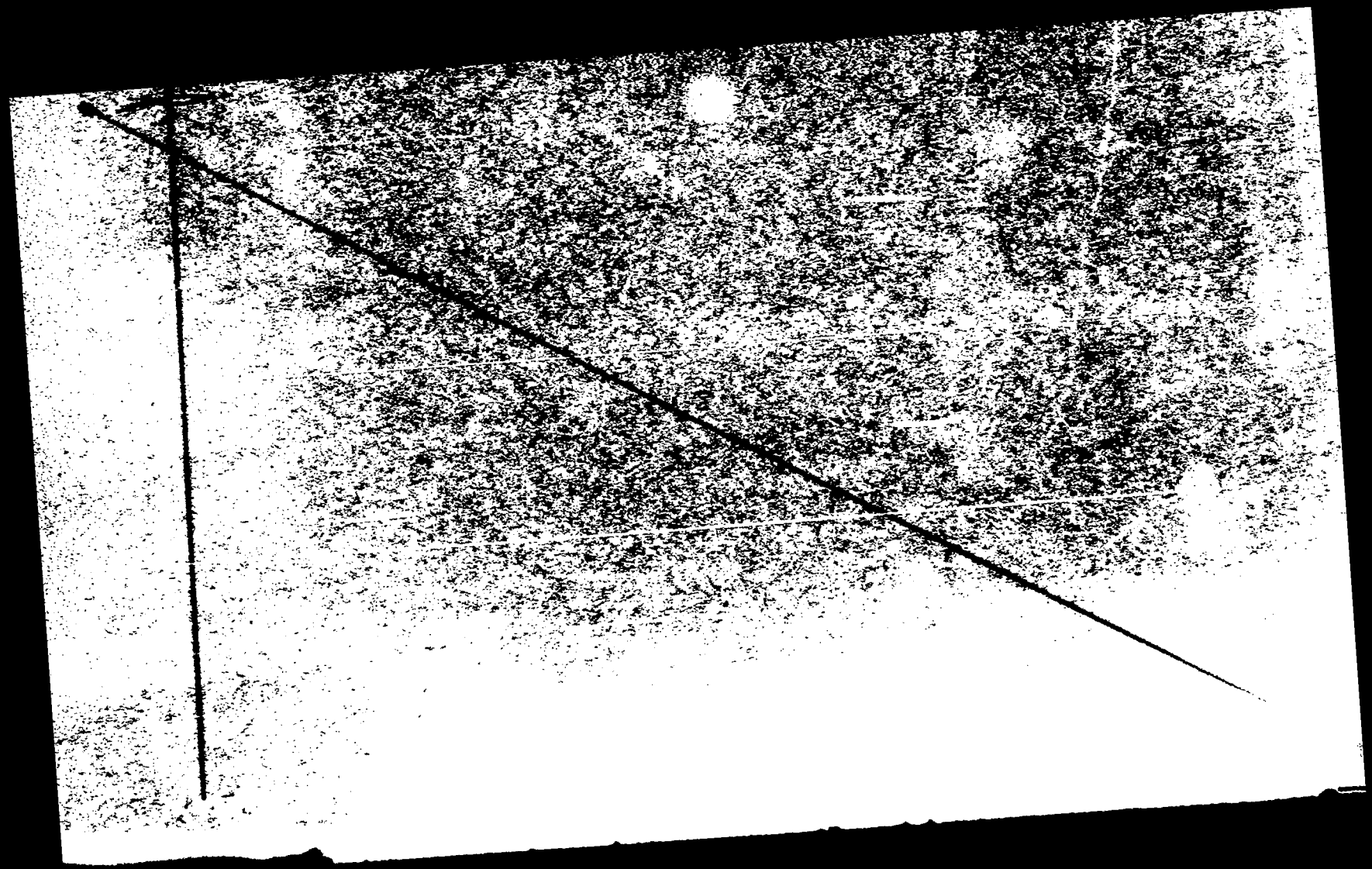

008117-4 F51

JUNTA DE COMANDANTES EN JEFE

Dep. I Secc. I

S. I. D.

Sub' Secc. A/N

Ficha Nº ..... Confec 17.6.81

ANDERSON MEDINA — Apellidos

Pincus Tineis — Nombres

DOCUMENTOS: C/C AGB-7058 (Serie / Nº) C/I. ..... (Nº / Dpto.)

OTROS DOC. ..... (Pasaporte / Lib. Enrol. / etc.)

NACIMIENTO: 31/12/948 (4) (Fecha) Oriental (5) (Lugar)

DOMICILIO: Rivera 2662 (1972) Canelones 843 (2) (Calle / Nº / Teléf. / Ciudad o Localidad)

PROFESION U OCUPACION: Vendedor (3) Gerente General de la Firma "SOLUCIONES S.R.L." (1

LUGAR: ..... CARGO: .....

IDEOLOGIA POLITICA: ..... CLASIFICACION: .....

DATOS COMPLEMENTARIOS: ..... (Cónyuge / Est. Civil [redacted] / Hijos)

..... (Otros familiares)

Fecha	Documentos	ANTECEDENTES A REGISTRAR
		2.976- Afiliado al Partido Comunista con el Nº64.417, según documentación incautada por O.C.O.A. Eval. A-1.-(JJ)
15.6.81	D.4934	-Según artículo publicado en el diario "EL PAIS" de fecha 12.6.81, el causante integra junto a: Luis CARRANZA, Fernando TAIBO, David BALIAN, Enrique ETTURI, la Firma "SOLUCIONES" S.R.L.", la cual se dedica a un novedoso sistema colectivo de venta de motos, autos nuevos y usados.- -Esta firma está ubicada en Avda. Rivera 2666.-Indica(1).- (DD)
16.6.81	D.4945	-Indica lo mismo que el Documento Anterior.-(JJ)
29.07.81	D. 6468	-25/IV/1978: Afiliado No. 64.417 al Partido Comunista, desde el 15/5/197 siendo presentado para su afiliación al Partido Comunista, por Humberto RUOCCO y W. PADILLA, según material incautado por OCOA en Feb/976 "Operación Morgan" 23/1/1979.- Acta No. 5095 tomada en Setiembre de 1978 a Gladis Lilian Acosta Suárez, la que manifiesta que le fué presentado el titular por una compañera de liceo, de nombre "Rosario".- Se reunieron en dos oportunidades, a principio de 1975.- A su vez conecta a la declarante con "Chiquito" y "Cristina" tambien integrantes del P.C. en la clandestinidad, con los que se habla de integración en la Agrupación Barrio Sur.- 10/3/79 Acta 5039 tomada en 1977 en OCOA a Humberto Julio Ruocco Cambón) Se establece que militaba en la Agrupación "Barrio Sur" del P.C. clandestino y, junto a Gladys Lilian Acosta Suárez, estaban encargados de dejar material impreso en una cadena de "buzones" del Partido.------ 26/3/1981: Por NOTA/PASP. No. 1/81 del Ministerio del Interior, se informa que dicha Secretaría de Estado Resolvió autorizar el pasaporte del causante, sin limitaciones.- Eval. A-2. Indica (2) a (5). (PR)

Imp. Nacional 716/79

NOMBRE

Fs.3 Nº 8117-4

FECHA	ORIGEN	ANTECEDENTES
13/12/83	D.31852 Pág.663 664.-	-Idem Doc.6468/81 (anotación de fecha 23/1/79). EVAL.A-1 (P).-

008118-2 FBI

JUNTA DE COMANDANTES EN JEFE

Dep. I [redacted] Secc. I

~~Sub Secc. A~~

S. I. D.

Ficha Nº ..... Confec. 08.12.81

ANDERSON — Apellidos

Sten — Nombres

DOCUMENTOS: C/C ..... (Serie / Nº) C/I. ..... (Nº / Dpto.)

OTROS DOC. ..... (Pasaporte / Lib. Enrol. / etc.)

NACIMIENTO: ..... (Fecha / Lugar)

DOMICILIO: ..... (Calle / Nº / Teléf. / Ciudad o Localidad)

PROFESION U OCUPACION: .....

LUGAR: ..... CARGO: .....

IDEOLOGIA POLITICA: Integrante del Partido Social Demócrata CLASIFICACION: .....

DATOS COMPLEMENTARIOS: ..... (Est. Civil / Cónyuge / Hijos)

[redacted]

..... Otros familiares

008118

Fecha	Documentos	ANTECEDENTES A REGISTRAR	F32
09.05.81	Doc. 3705	-febrero/80, diario mexicano -publicó un artículo donde el causante en representación del Partido Social Demócrata, junto con represen tantes de otras Instituciones, son los firmante de un cable envia do al Presidente de la República reclamando la amnistía en Uruguay, denunciando la situación de los presos en el Penal de "Libertad" y en el de "Punta de Rieles". Eval.: A-1 (AN)	

Imp. Nacional 716/79

008119-0

F31

Confeccionada: 5/III/70

MINISTERIO DE DEFENSA NACIONAL
S. I. D.

Dep. I Secc. I
Sub-Secc. A/N
Ficha N°..... Confec.....

ANDERSON (Apellidos) Toni (Nombres)

DOCUMENTOS: C/C..... (Serie / No.) C/I..... (N.o / Dpto.)

OTROS DOC.- ..... (Pasaporte / Lib. Enrol. / etc.)

NACIMIENTO:..... (Fecha / Lugar)

DOMICILIO: (1) Rivera (Calle) 2318 (N.o) (Teléf.) Montevideo (Ciudad o Localidad)

PROFESION U OCUPACION: [redacted]7

LUGAR: ..... CARGO: .....

IDEOLOGIA POLITICA (2) Comunista - UJC.- CLASIFICACION (3) Círculo Resistencia

DATOS COMPLEMENTARIOS ..... (Est. Civil / Conyuge / Hijos)

..... (otros familiares)

008119

F32

Fecha	Documentos	ANTECEDENTES A REGISTRAR
VI/62	Mondel N°164 -Indica	

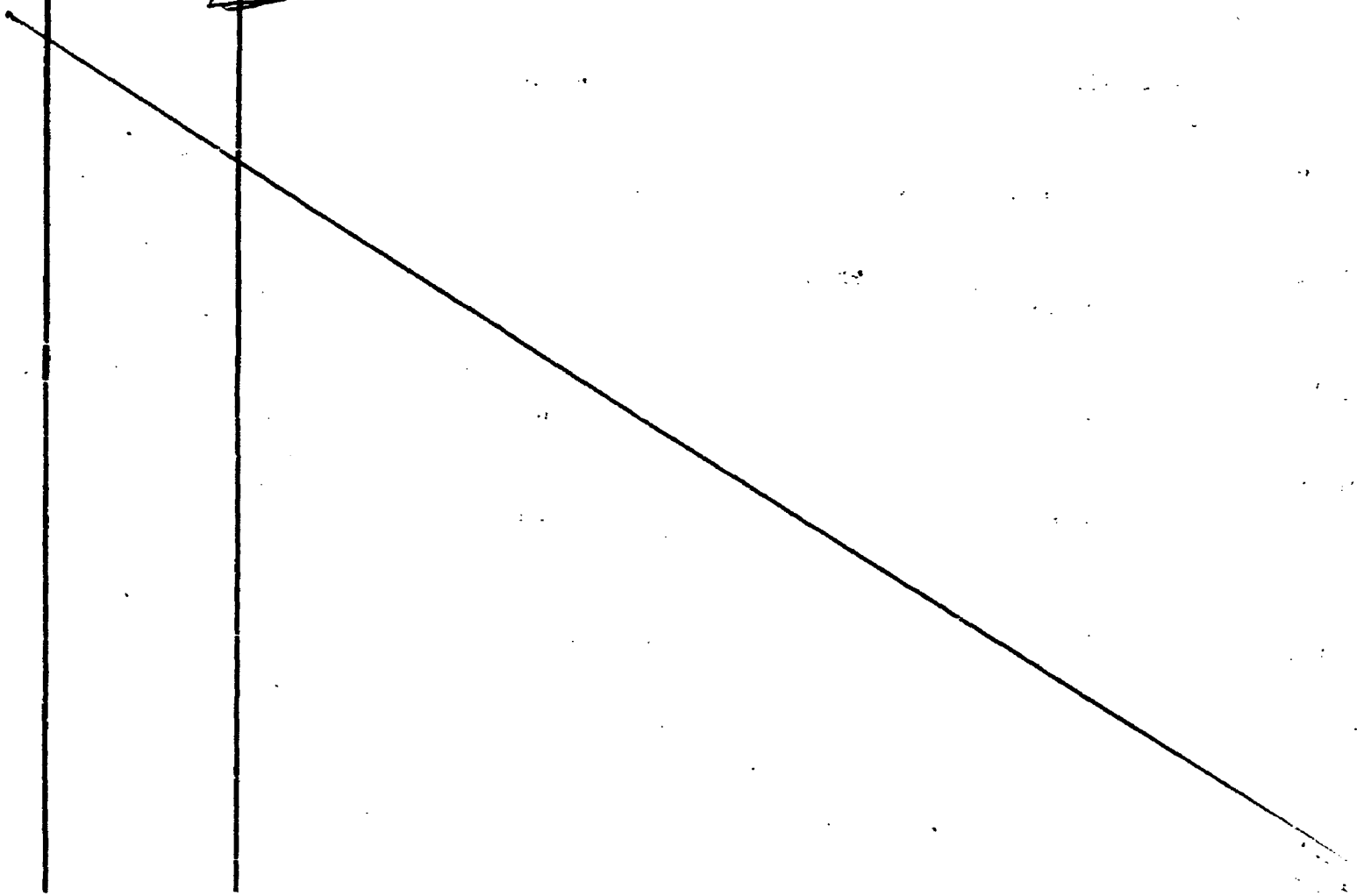

008120-8

A/N

14.05.82

JUNTA DE COMANDANTES EN JEFE

S. I. D.

Dep.I Secc. I

Sub Secc. **A/N**

Ficha Nro: ..... Confec. .....

ANDEZ — Apellidos

Wilson — Nombres

DOCUMENTOS C/C. ..... Serie ..... Nro. C/I. ..... Nro. ..... Dpto.

OTROS DOC. ..... Pasaporte ..... Lib. Enrol. ..... etc.

NACIMIENTO: ..... Fecha ..... Lugar

D O M I C I L I O ..... Calle ..... Nro. ..... Teléf. ..... Ciudad o Localidad

PROFESION U OCUPACION: .....

LUGAR: ..... CARGO: .....

IDEOLOGIA POLITICA: ..... CLASIFICACION: .....

DATOS COMPLEMENTARIOS: ..... Est. Civil ..... Cónyuge ..... Hijos

..... Otros familiares

[redacted]

008120

53

FECHA	DOCUMENTOS	ANTECEDENTES A REGISTRAR
06.05.82	14.543/82	-Mencionado página/s 148 del libro "TESTIMONIO DE UNA NACION AGREDIDA". -EVALUACION : A-1.-(GM) (LA).-
	11941 / 82	- POSEE ANTECEDENTES EN EL CO.NA.E -
	PAG. 827	EVAL - A - 1. (PS) INDICA ( ) ( ) ( )

008121-6 VARIOS 16.7.82 Fs 1

JUNTA DE COMANDANTES EN JEFE
S. I. D.

Dep. I Secc. I

Sub. Secc. A/N

Ficha N.º ..... Confec. .....

ANDIARENA — Apellidos

Juan — Nombres

DOCUMENTOS: C/C ..... Serie ..... N.º ..... C/I. ..... N.º ..... Dpto. .....

OTROS DOC. ..... Pasaporte ..... Lib. Enrol. ..... etc. .....

NACIMIENTO: ..... Fecha ..... Lugar .....

DOMICILIO: ..... Calle ..... N.º ..... Teléf. ..... Ciudad o Localidad .....

PROFESION U OCUPACION: .....

LUGAR: ..... CARGO: .....

IDEOLOGIA POLITICA: ..... CLASIFICACION: .....

DATOS COMPLEMENTARIOS: ..... Est.Civil ..... Cónyuge ..... Hijos .....

..... Otros familiares .....

[redacted]

UU 8121

F32

Fecha	Documentos	ANTECEDENTES A REGISTRAR
08.07.82	16.626	Figura como Vocal de la Sociedad de Productores de Lecha de Villa Rodriguez, ciudad de San José. Eval.: B-2 Indica ( ) ( ) ( ).(VL) (LA).- FORM. Nº 01772

008122-4

F31

JUNTA DE COMANDANTES EN JEFE

S. I. D.

Dep. I [redacted] Secc. I

Subsecc. A/N

Ficha No. ..... Confec 29.4.83

ANDIARENA XARANDRI (Apellidos) ..... Luis (Nombres)

DOCUMENTOS: C/C. ..... (Serie / No.) C/I. ..... (No. / Dpto.)

OTROS DOC. ..... (Pasaporte / Lib. Enrol. / etc.)

NACIMIENTO: 56 años (1973) (Fecha) ..... Uruguay (Lugar)

DOMICILIO: Diego Lamas 815 (Calle / No.) ..... (Teléf.) Salto (Ciudad o Localidad)

PROFESIÓN U OCUPACIÓN: Inspector Departamental

LUGAR: Dirección de Loterias y Quinielas

IDEOLOGÍA POLÍTICA: ..... **CLASIFICACIÓN:** .....

DATOS COMPLEMENTARIOS casado (Est. Civil) ..... (Cónyuge / Hijos)

[redacted]

Otros familiares

008122

FECHA	DOCUMENTOS	ANTECEDENTES A REGISTRAR
28.4.83	26016/73 y 74	Acta de fecha 5.9.73 por ilícitos económicos(Juego Clandestino de Quiniela). Declara vinculaciones con RAFAEL PASCUAL OLIVERA, PEDRO ZAPARROZ,ELIAS RAY,ALEJANDRO REMEDI,JOSE MARIA PAISES,los hermanos HERMAN y GUILLERMO VIDAL.Eval:A-1 Form.9452 (OC)

F32

008123-2

SERVICIO DE INFORMACION
DE DEFENSA
Dep. 1

Confeccionado el 10 de Julio de 1973

V A R I O S

FOTO

Apellidos ANDIETA

Nombres Julio César

Fecha de Nacimiento

Lugar de Nacimiento

Est. Civil

Cred. Cívica ..... Céd. Identidad

Otros Documentos

Ocupación Taximetrista

Padre

Madre

Domicilio ..... Ciudad Rocha

Otros datos [redacted]

Imp. CHIESA Hnos. Ltda. 4.000 - 11 - 72

Fs 2

FICHA COMPLEMENTARIA

DOCUMENTO		ANTECEDENTES
Fecha	Origen	
13/II/73 D.137 PEI	RM4 Ev.A-1.	-Su taxímetro PEUGEOT Nº 351-586 se vió en la casa de LUIS IRAZU OTONELLO, sospechoso de actividades subversivas en Rocha.-(J).-

008124-0

FBI

JUNTA DE COMANDANTES EN JEFE

S. I. D.

Dep. I Secc. I

Sub Secc. M/N 24.5.8

Ficha No. ..... Confec. .....

ANDINA ..... Eduardo .....

Apellidos Nombres

DOCUMENTOS: C/C. ..... **C/I.** .....

Serie No. No. Dpto.

OTROS DOC. .....

Pasaporte Lib. Enrol. etc.

NACIMIENTO: .....

Fecha Lugar

DOMICILIO: .....

Calle No. Teléf. Ciudad o Localidad

PROFESIÓN U OCUPACIÓN: Responsable de la Cadena CENIT .....

LUGAR: ..... **CARGO:** .....

IDEOLOGÍA POLÍTICA: ..... **CLASIFICACIÓN:** .....

DATOS COMPLEMENTARIOS .....

Est. Civil Cónyuge Hijos

.....

Otros familiares [redacted]

FECHA	DOCUMENTOS	008124 ANTECEDENTES A REGISTRAR	F32
24.5.83.	26678/81	7/5/83: Responsable de la°Cadena CENIT, que integrará la "EMISORA REAL" en la ciudad de Minas de Corrales (Rivera).-Eval.A-1.-(FE) FORM. 10286	
24.6.83	27475/70	Indica idem doc.anterior.Eval: A-1 Form.11206 (00)	

008125-7 Fol

SERVICIO DE INFORMACION DE DEFENSA

Dep. 1

Confeccionado el 5-X-1970

VARIOS

FOTO

Apellidos ANDINA

Nombres Juan

Fecha de Nacimiento

Lugar de Nacimiento

Est. Civil

Cred. Cívica ..... Ced. Identidad

Otros Documentos

Ocupación

Padre

Madre

Domicilio ..... Ciudad

Otros datos

[redacted]

008123

FICHA COMPLEMENTARIA

F 20

DOCUMENTO		ANTECEDENTES
Fecha	Origen	
Año 1962	Lista 4190 U.Popular	-10° Titular al Concejo Departamental de Rivera.-

008126-5

F31

JUNTA DE COMANDANTES EN JEFE

S. I. D.

Dep. I Secc. I

Sub Secc. A/N

Ficha Nro. _____ Confec._____

ANDINA BARBOZA — Apellidos

LAURO — Nombres

AXX

DOCUMENTOS: C/C ..... Serie ..... Nro. C/I. ..... Nro. ..... Dpto.

OTROS DOC. ..... Pasaporte ..... Lib. Enrol. ..... etc.

NACIMIENTO: ..... Fecha ..... Lugar

DOMICILIO: ..... Calle ..... Nro. ..... Teléf. ..... Ciudad o Localidad

PROFESION U OCUPACION: .....

LUGAR: ..... CARGO: .....

IDEOLOGIA POLITICA: ..... CLASIFICACION: .....

DATOS COMPLEMENTARIOS: ..... Est. Civil ..... Cónyuge ..... Hijos

.....

Otros familiares

008127-3

JUNTA DE COMANDANTES EN JEFE

S. I. D.

FICHERO UNICO

Dep. I — Secc. I

Sub Secc. A/N

Ficha Nº ____ Confec. ____

ANDINA BARBOZA (Apellidos) — Orual Claune (Nombres)

DOCUMENTOS: C/C Serie H.A.B.23.036 Nº A.L.B. 9787 — C/I. 1.210.944 Dpto.

OTROS DOC. PASAPORTE 108.489. (1)
Pasaporte — Lib. Enrol. — etc.

NACIMIENTO: 30.3.941. (Fecha) Rivera (Lugar) Montevideo
ó 30/03/31 (5)

DOMICILIO: Dolorés Pereira de Rossell 1619 Bis-Rambla Rep. Arg. 1225 piso 15
Calle — Nº — Teléf. — Ciudad o Localidad

79.09.08. (4)

PROFESION U OCUPACION: Director de División— Estudiante de Arquitectura (2)

LUGAR: D.G.E.C. CARGO: Funcionario Ministerio Hacienda (3)

IDEOLOGIA POLITICA: ____ CLASIFICACION: ____

DATOS COMPLEMENTARIOS: ____
Est. Civil — Cónyuge — Hijos

Hijo de: Joaquín y Adela
Otros familiares

[redacted]

Fecha	Documentos	ANTECEDENTES A REGISTRAR
30.04.64	B-76D-106	- Partió con destino a Cuba en octubre de 1962.-
4.07.69	Parte 11	- Detenido por violación del decreto de Medidas Prontas d Seguridad. En la fecha antes mencionada fué internado en el CGIOR.- (CC)
11.07.69	Parte 18	-Dejado en libertad por orden superior .- (CC)
09.01.75	Doc.009	-Viajó a China Comunistas Hong Kong, México y Cuba, desde el 17.12.63 a octubre de 1964. EVAL B-2.- (BB)
01.08.77	0777	- Concurrió a los primeros "Juegos Universitarios Latinoamericanos", realizado en la Habana(Cuba)desde el 7 al 14 de octubre de 1962 por la F.I.S.U.(Federación Internacional del Deporte Universitario).- EVAL A-1.- (S)
19.2.81. 4213/81.	CHCP.Nº. Perm.Mdeo.	- 27.8.981. En el día de la fecha se contestó dicha Constancia, a nombre del causante solicitada por la Direc.Gral. d Estadisticas y Censos, para Permanencia.- (Q)
		ANTECEDENTES DEL DPTO. Nº.3 DE LA DNII:
		-2.5.969: En la fecha fué detenido en averiguación, al saber se que el mismo es propietario de la motoneta matrícula Nº. 15.331, que había sido vista por funcionarios de ésta Direc ción, los cuales efectuaban una vigilancia frente al Nº. 1264, de la calle Paraguay, donde se tenía información con-

.../////

Imp. Nacional 716/79

FECHA	DOCUMENTOS	ANDINA BARBOZA, Orual Claune ANTECEDENTES A REGISTRAR 00 8127
	83	///...fidencial, iba a ser retirada una bomba por una pareja en motoneta. Al probarse su desvinculación con el hecho fué liberado.- -24.4.74. Es indagado por el D-5 de la DNII en relación con un acto de homenaje a Liber ARCE que un grupo de funcionarios de la Dirección General de Estadísticas y Censos realizara frente al busto de Artigas emplazado en el edificio del mismo. Interrogado manifestó no estar presente cuando se realizó el homenaje, que se enteró por otros funcionari -"MARCHA" 8.1.971, pág.6: En una encuesta realizada por éste semanario en distintos sectores de la actividad nacional, sobre la constitución del Frente Amplio, opinándo, el titular lo siguiente: "Veo con buenos ojos la creación de un Frente Amplio. Hasta que no conozca las bases programáticas del mismo, no se si lo voy a apoyar".- Según Memorandum del SID, con fecha 15/8/73, es Sub-Director del Departamento de Servicio Técnico de la Dirección de Estadísticas y Cnesos, pero al estar susente el Director, el titular ocupa el cargo, encargado de cartografía, es izquierdista. -4.2.977.Presenta recurso ante el Sr. Jefe de Policía de Montevideo a los efectos de que se le rtiraran las anotaciones existentes en esta Dirección, lo que arroja resultados negativos, dado el caracter de sus anotaciones. 1.2.977:Solicita nuevamente se le extienda el Certificado de Constancia sobre Anotaciones en Ficheros Policiales de Inte-

FECHA	DOCUMENTOS	008127 ANTECEDENTES A REGISTRAR	F4
		ligencia, por lo cual el Sr. Juez de Policía ordena que se le otorgue CATEGORIA "B".- Con fecha 30.8.977 solicita en Secc.9na. de Constancia sobre Anotaciones en Ficheros Policiales de Inteligencia, Form.1137, expidiéndosele CATEGORIA "B".-	
31/5/79	2717	- Por Nota No. 932/79/D, la Secretaría de Planeamiento, Coordinación y Difusión, solicita a este Servicio el aval correspondiente al causante para una beca al exterior (Brasil), lo que esta Dirección DESAPRUEBA.-	
24/9/79	2726	Presenta una Nota ante la Direcc.ón Gral. de Estadísticas y Censos, para que por intermedio de la SE.PLA.CO.DI. se realizen las gestiones que permitan aclarar su situación.-	
		22/I/979 - LA SE.PLA.CO.DI. remite dicha Nota a este Servicio para consideración.-	
		28/III/980 - En la fecha es citado en este Servicio, comunicándosele que debe iniciar trámite de obtención de C.H. C.P. y posteriormente elevar reclamo ante la M.P.M.	
15/8/73	2645	Sub-Director del Dpto. de Servicios Técnicos de la Dirección de Estadísticas y Censo, pero al estar ausente por enfermedad el Director, ocupa tal cargo. Se le menciona como izquierdista.- (EVALUACION F-6)	

FECHA	DOCUMENTOS	008127 ANTECEDENTES A REGISTRAR F/5
27/3/81	00936/80	Con fecha 08/5/980 presenta Recurso ante el Sr. Delegado del S.I.D. en el Departamento de Montevideo al haber sido incluído en la Cat. "B" de C.H.C.P..-
		04/11/980 - El Sr. Delegado remite el expediente a este Servicio para consideración.-
	Exp.313/ D-I/81	28/5/981 - Se vuelven los obrados al J.P.M. a efectos de reunir información referida al medio familiar del causante, ideología de su familia, así como cualquier otro dato que permita aclarar sus registros.- (CC)
17/3/82	D.12701	- Por Asunto No. 826/982, el Sr. J.P.M. devuelve el expediente con las averiguaciones realizadas, las que incluyeron:
		- Interogatorios de vecinos (Sra. Teresa RODRIGUEZ, Gladys MALO ETCHART, María FERNANDEZ de RCN, Delmira CABALLERO de FERREIRA, Norma CUADRADO de GONZALEZ, María Dolores OJEDA y Daniel ALONSO DELLEPIANE).-
		- Interrogatorio en sus lugares de estudios (Facultad de Arquitectura- Sra. Nora BORDIN de BAUBETA, (Facultad de Agronomía (Dr. de Secretaría Raúl FERRANDO BERMUDEZ.)

.../

FECHA	DOCUMENTOS	008127 ANTECEDENTES A REGISTRAR Fsb
///	...	- Lugares de trabajo del causante (Dirección de Estadísticas y Censo - Jefe de Personal Alfredo M. SANTOS LISTON), (Instituto de Fiolosofía, Ciencias y Letras, Secretario Juan José ARTEAGA.- - Personas mencionadas por el reclamante como testigos de sus ideales demócraticos (Oclides MACHADO GONZALEZ, María Mónica BELTRAMI, Gregorio H. RIVERO ITURRALDE y Daniel Washington SUCAZES SACCO. De todas las personas interrogadas, se extrae en general que ninguna le conoció actividad política o gremial, mientras que en sus lugares de trabajo y estudio, su comportamiento ha sido correcto.-.- Sobre la ideología de su núcleo familiar, se informa que registran anotaciones sus hermanos Adela y Lauro ANDINA BARBOZA.- (CC) 22/3/82 - Por Expediente No.198/D-I/82 se vuelven los obrados al Señor Delegado del S.I.D. en el Dpto. de Montevideo, expresando que esta Dirección ha resuelto mantener al causante en la Categoría "B" de C.H.C.P..- (CC)

008127

137

FECHA.	DOCUMENTOS	ANTECEDENTES A REGISTRAR — ANDINA BARBOZA — ORUAL CLAUNE
21.10.82	D.21314	14.10.82 - Por NOTA.Nº.779/82 la Dirección General de Estadísticas y Censos comunica a este Servicio que el 23.08.82 por Of.Nº.245/82 recibió la comunicación del mantenimiento de la Cat. "B" al causante. - 13.09.82 - En la fecha se notifica al causante de la resolución de mantenerlo en la Cat."B" de C.H.C.P.- Se ha optado por mantenerlo en el cargo, en mérito a su especialización estadística, a la antigüedad que registra en la Unidad Ejecutora y al correcto desempeño de las tareas a su cargo. La D.G.E.C. carece de elementos para emitir un procunciamiento desde el punto de vista ideológico, dado que el causante no ha exteriorizado a través de su conducta su posición al respecto.La D.G.E.C. asume la responsabilidad de comunicar cualquier irregularidad que se traduzca en actos o hechos contrarios a la Fé Democrática.-(NN)
31.I.83	. . . .	Se contesto en Memo(A) Nº 151/83 para Dpto. C-2/ESMACO.- Formulario Nº 5235. (UU)
14-7-83	28478/001	Se establece que es afiliado al"C.E.D.A." (Centro de Estudiantes de Arquitectura)"COMUNISTA". Indica Idem. Parte 11 Agrega,, el causante funcionario d del Ministerio de Hacienda, participaba de una manifestación no autorizada, cuyos integrantes progocaban disturbios en las inmediaciones de la Facultad de Arquitectura. Indica Idem. Antec. del Dpto No.3. de la DNII. Indica Idem. B-76B-106. Indica Idem Doc. 009. Idem Doc. 0777 y agrega 1/877 según "Epoca" del 4-10-62 es integrante de la Delegación de Futbol que viaja a -

FECHA	DOCUMENTOS	008127 ANTECEDENTES A REGISTRAR 538

La Habana-Cuba. Dicha delegación partió el 3-10-62.

Interrogado con fecha 31/8/81 en D-6 de la D.I.I. manifestando: "que políticamente siempre fue simpatizante del Partido Nacional, figurando en las elecciones Nles. de 1966 como relleno de la lista 15 del Partido Nacional del Sr. Mario Heber en el Dpto. de Rivera. Que nunca tuvo militancia gremial. Que en el año 1969 cuando salía de la Facultad de Arquitectura fue detenido por la policía siendo llevado a la Jef. de Pol. de Montevideo, luego al local del C.G.I.O.R. y más tarde a un Cuartel de San Ramón no sabiendo nunca el motivo de la detención". Con respecto al artículo de "Marcha" del 8-1-71, pag. 6. manifestó que hace unos años atrás, una persona que trabajaba en su oficina de nombre León Cohen, le preguntó su parecer mientras conversaba con otros compañeros, la pregunta careció de toda formalidad y fue contestada en el mismo tono no suponiendo que una versión desajustada de lo dicho por él, iba a ser escrita y publicada, dándose cuenta ahora que esa circunstancia puede haberse tenido en cuanta como de alguna manera vincularse con gente e ideas totalmente alejadas de su manera de actuar y pensar. Con fecha 27-9-82 se notifica en la D.I.I. que por así haberlo dispuesto el S.I.D. continúa encuadrado dentro de la Cat. "B" de Constancia de Habilitación para cargos Públicos, teniendo la posibilidad de acceder a otras instancias. Eval. A-2. (SI). Indica (1) al (3).

13

000127

FECHA	DOCUMENTOS	ANTECEDENTES A REGISTRAR — ANDINA BARBOZA, Oriual Claune. 59
16.7.83.	28553/83/001.A.	Habiendo solicitado C.H.C.P. el 19.2.81. se le otorgó Cat."B" el 24.6.82.Eval.A.1.(AE). FORM: 12274
15/12/83	D.31852 Pág.665	-Idem anotación de fecha 04/07/69., agregando: . Su detención se llevó a cabo por parte del Gpo.A.4. EVAL.A-1 (F). Aporta (4)y(5).-

SERVICIO DE INFORMACION DE DEFENSA
Dep. I

Sección .....

MINISTERIO DE DEFENSA NACIONAL
SERVICIO DE INFORMACION DE DEFENSA
Ficha Nº 008128 M / F

Confeccionada el 13/7/966

FOTO

Apellidos ANDINO

Nombres Eduardo M.

Fecha de Nacimiento: .....

Lugar de Nacimiento: .....

Cred. Cív.: ..... Ced. Identidad: .....

Prontuario: ..... F. Censal: .....

Padre: .....

Madre: .....

omicilio: Florida 289 Soriano Ciudad: Mercedes.

tros datos (Documentos y señas personales) .....

SERVICIO DE INFORMACION DE DEFENSA
Dep. I

Sección .....

MINISTERIO DE DEFENSA NACIONAL
SERVICIO DE INFORMACION DE DEFENSA
Ficha N° 008128 M/F confeccionada el 13/7/966

FOTO

Apellidos ANDINO

Nombres Eduardo M.

Fecha de Nacimiento: .....

Lugar de Nacimiento: .....

Cred. Cív.: ..... Ced. Identidad: .....

Prontuario: ..... F. Censal: .....

Padre: .....

Madre: .....

omicilio: Florida 289 Soriano Ciudad: Mercedes.

tros datos (Documentos y señas personales) .....

FICHA COMPLEMENTARIA

Documento			ANTECEDENTES
Nº	Fecha	Origen	
	15/VI/966	77/30	Suscriptor de propaganda comunista distribuída por Editorial Pueblos Unidos.

Traslado a la D.G.S.S.

Fecha de la D.G.S.S.

Fs. 3

Nº Carp. 2073

Foto de Frente	Foto de Perfil

ANDINO — Apellido Paterno
RAMOS — Apellido Materno
Eduardo Modesto.- — Nombre(s)

Documentos C. C. MAA.No.21.334.- C. I. 15.218(Soriano)

Domicilio Florida No.289 (Mercedes)

Teléfono ..... Sección Policial 1ra.-

Lugar y Fecha de Nacimiento SORIANO: 12/1/931.-

Profesión PRESUPUESTADO.- Ocupación OFICIAL 1ro.-

Otras actividades Ingresó: 16/IV/966.-

Actuación U.RE.FI. (MERCEDES) Nº 2064

Ideología .....

Situación económica ..... Capital aprox. ..... Vehículo .....

Raza blanca.- Estatura ..... Peso ..... Color de cabello .....

Color de ojos ..... Complexión ..... Señas .....

Estado civil casado Nombre del cónyuge Mirta Yolanda FONTANA PENNY.-

Nacionalidad del cónyuge ..... Nombre y edad de los hijos .....

Padre, Nombre [illegible] Nacionalidad .....

Madre, Nombre [illegible] Nacionalidad .....

Estudios .....

Otros datos FICHA No.....CCAF.-

008129-9 Fs 1

SERVICIO DE INFORMACION DE DEFENSA

Dep. 1

Confeccionado el 22.II.72

VARIOS

FOTO

Apellidos ANDINO de[redacted]ITEZ

Nombres Ema

Fecha de Nacimiento

Lugar de Nacimiento

Est. Civil

Cred. Cívica Céd. Identidad

Otros Documentos

Ocupación

Padre

Madre

Domicilio Ciudad

Otros datos [redacted]

Imp. CHIESA Hnos. Ltda. 4.000 - 11 - 72

008129

FICHA COMPLEMENTARIA

F52

DOCUMENTO		ANTECEDENTES
Fecha	Origen	
1971	Lista 988 PDC F.A	Candidato como 61: suplente a la "Junta Departamental" por el dpto. de Rio Negro sub lema "Frnte de Rio Negro" (SS)
	11941 / 82 PAG. 227	- POSEE ANTECEDENTES EN EL CO.NA.E - EVAL - A - 1. (PS) INDICA ( ) ( ) ( )

SERVICIO DE INFORMACION
DE DEFENSA
Dep. I

Ficha Nº ..... confeccionada el 12-XI-69

Sección .....

FOTO

Apellidos ANDINO

Nombres Jorge

Fecha de Nacimiento: .....

Lugar de Nacimiento: .....

Cred. Cív.: MAA 35865 Ced. Identidad: .....

Prontuario: ..... F. Censal: .....

Padre: .....

Madre: .....

omicilio: ..... Ciudad: .....

tros datos (Documentos y señas personales) .....

[redacted]

rm. 3

Documento			ANTECEDENTES
Nº	Fecha	Origen	
	10-III-67	19-26	Delegado de mesa del Partido Socialista, fracción FRUGONI, en las elecciones de 1966 en Mercedes. Eval.A-2.

SERVICIO DE INFORMACION DE DEFENSA
Dep. I

MINISTERIO DE DEFENSA NACIONAL
SERVICIO DE INFORMACION DE DEFENSA
M/F

008131-5

Fs 1

..... **Sección**
Act. Ant. Nac.
Ficha Nº [redacted]

Nombres y Apellidos: ANDINO,
José María.

Fecha de Nacimiento: .....

Lugar de Nacimiento: .....
(País - Ciudad o Localidad - etc.)

Cred. Cív.: Serie ..... Nº ..... Ced. Identidad: .....

Otros documentos: .....
(Pasaporte — Libreta Enrolam. — etc.)

FOTO

Domicilio: Dpto.Salto. Treinta y Tres 455 Ap.2.
(Ciudad o Localidad) (Calle) Nº Teléf

Filiación
- Edad aparente ..... Color del Cutis .....
- Color del Cabello ..... Estatura Aproximada .....
- Complexión ..... Aspecto Social .....
- Señas particulares ..... [redacted]

Ficha confeccionada en Montevideo el 24 de octubre de 1966.-

Fórm. 1

F59 008131

ACTIVIDADES

(1) **Laborales:** Profesión ..... Lugar de trabajo .....

Cargo ..... Antigüedad .....

Otras Actividades .....

.....

(2) **Políticas:** Ideología ..... Actuación .....

Antecedentes .....

Antecedentes familiares .....

(3) **Sociales:** Estado Civil ..... Religión ..... Figuración .....

Grado Instrucción ..... Lugares que frecuenta .....

(4) **Económicas:** Situación ..... Capital aprox. ..... Vehículo ..... marca y Nº

Otros datos .....

Datos Complementarios .....

Apreciación Personal Gral. .....

.....

.....

ANDINO, [illegible] 008131 F3

FICHA COMPLEMENTARIA

Documento		Antecedentes
Fecha	Origen	
17-VI-966.	77/138.-	-Domiciliado en Treinta y Tres 455 Ap.2 de la Ciudad de Salto.- -Figura en una relación de personas las cuales son receptoras y distribuidoras de propaganda comunista.-

008132-3

F31

MINISTERIO DE DEFENSA NACIONAL

S. I. D.

Dep. I Secc. I

Sub-Secc. **A/N**

Ficha Nº ..... Confec. .....

ANDINO José P.

Apellidos Nombres

DOCUMENTOS: C|C (1) BMA 6764 C|I .....

Serie Nº Nº Dpto.

OTROS DOC.: .....

Pasaporte Lib. Enrol. etc.

NACIMIENTO: .....

Fecha Lugar

DOMICILIO: .....

Calle Nº Telef. Ciudad o Localidad

PROFESION U OCUPACION: .....

LUGAR: ..... **CARGO** .....

IDEOLOGIA POLITICA ..... **CLASIFICACION** .....

DATOS COMPLEMENTARIOS .....

Est. Civil Conyuge Hijos

.....

otros familiares

Ficha confeccionada en Montevideo el 15 de octubre de 1969

008132 F3

FECHA	DOCUMENTOS	ANTECEDENTES A REGISTRAR
10-III-67	19-26	Delegado de mesa del FIdeL en las elecciones de 1966 en Ejido de Chacras. Indica- ① Eval. A-2.

008133-1 Fs1

SERVICIO DE INFORMACION
~~DE DEFENSA~~

Dep. 1

Confeccionado el 16-VI-1970.

VARIOS

FOTO

Apellidos ANDINO BENJOU o MENJOU (4)

Nombres Juan Carlos

Fecha de Nacimienlo 31 años (1969) 02/12/37 (2)

Lugar de Nacimiento Uruguay Montevideo (3)

Est. Civil Casado

Cred. Cívica BTA 6448 (4) Ced. Identidad 954.774

Otros Documentos

Ocupación Emp.del Frig.Artigas.

Padre [redacted]

Madre

Domicilio Oficial 1er. No.2290 UTE 3.17.20. (5) Ciudad Montevideo

Otros datos

F32

008133

FICHA COMPLEMENTARIA

DOCUMENTO		ANTECEDENTES
Fecha	Origen	
25-VI-1969 Parte 2	B72-D27 Año 1970	-Detenido por violación del Decreto de Medidas Prontas de Seguridad.-
6/7/969 Parte 13		- Dejado en libertad por orden superior.(C.C)
		23.12.78-MEMO(A)Nº 3559/78- O.C.O.A.-qq-.
25.03.82	D. 10166 (81) 319	.INDICA (A)
15/12/83	D.31852 Pág.665 666,667.	-Idem Doc.B72.D.27, agregando: 30/05/ 68.En la fecha se afilia al Partido Comunista con el No.37.787, según material incautado a R. ARIS MENDI. 25/06/69. Su detenciónsse llevó a cabo por parte del Gpo.A.4. 06/07/69.En la fecha fue dejado en libertad. EVAL.A-1 (P). Aporta del (2)al(5).-

SERVICIO DE INFORMACIONES
DE DEFENSA
Dep. I

Ficha Nº _____ confeccionada el 12-XI-69

Sección _____

FOTO

Apellidos ANDINO de HERNANDEZ

Nombres Mirta

Fecha de Nacimiento: _____

Lugar de Nacimiento: _____

Cred. Cív.: MAA 26792 Ced. Identidad: _____

Prontuario: _____ F. Censal: _____

Padre: _____

Madre: _____

Domicilio: _____ Ciudad: _____

Otros datos (Documentos y señas personales) _____

[redacted]

Form. 3

Documento			ANTECEDENTES
Nº	Fecha	Origen	
	10-III-67	19-26	Delegado de mesa del Partido Socialista, fracción FRUGONI, en las elecciones de 1966 en Mercedes. Eval.A-2.

SERVICIO DE INFORMACION
DE DEFENSA
Dep. 1

008135-6

Fs 1

Confeccionado el 2.4.73

VARIOS

FOTO

Apellidos ANDINO

Nombres Raúl

Fecha de Nacimiento

Lugar de Nacimiento

Est. Civil

Cred. Civica Céd. Identidad

Otros Documentos

Ocupación

Padre

Madre

Domicilio Ciudad

Otros datos

CHIESA Hnos. Ltda - 8.000 - 3 - 72

Fs 2

008135

FICHA COMPLEMENTARIA

DOCUMENTO		ANTECEDENTES
Fecha	Origen	
Nov.1971	Lista 1806	Candidato en el 27.lugar a la Junta Departamental por el dpto.de Soriano sub lema Frente del Pueblo(SS)

008136-4

23.III.77

F 1

JUNTA DE COMANDANTES EN JEFE

S. I. D.

Dep. I Secc. I

Sub Secc. A/N

Ficha Nro. _____ Confec. _____

ANDINO de RODRIGUEZ — Zulma

Apellidos — Nombres

DOCUMENTOS: C/C MAA 24.982 C/I. _____

Serie Nro. Nro. Dpto.

OTROS DOC. _____

Pasaporte Lib. Enrol. etc.

NACIMIENTO: 37 años (1970) _____

Fecha Lugar

DOMICILIO: Cerrito 135 - Detomassí y Paysandú .- SORIANO

Calle Nro. Teléf. Ciudad o Localidad

PROFESION U OCUPACION: Ama de Casa

LUGAR: _____ CARGO: _____

IDEOLOGIA POLITICA: Comunista CLASIFICACION: [redacted]

DATOS COMPLEMENTARIOS: _____

Est. Civil Cónyuge Hijos

_____

Otros familiares

F82

008136

Fecha	Documentos	ANTECEDENTES A REGISTRAR
7.5.76	Doc. 0689	- Afiliado al Partido Comunista No. 46.598, fecha de ingreso el 30.7.70.- Eval. B-1.- (S).-

008137-2

22 DIC. 1978 F31

JUNTA DE COMANDANTES EN JEFE
S. I. D.

Dep. I Secc. I

Sub Secc. A/N

Ficha Nro. _____ Confec._____

ANDION BAEZA — Apellidos

Ana María — Nombres

DOCUMENTOS: C/C AIB 4372 — Serie Nro. C/I. _____ Nro. Dpto.

OTROS DOC. _____ Pasaporte Lib. Enrol. etc.

NACIMIENTO: _____ Fecha Lugar

DOMICILIO: _____ Calle Nro. Teléf. Ciudad o Localidad

PROFESION U OCUPACION: _____

LUGAR: _____ CARGO: _____

IDEOLOGIA POLITICA: _____ CLASIFICACION: _____

DATOS COMPLEMENTARIOS: _____ Est. Civil Cónyuge [redacted] Hijos

_____ Otros familiares

VARIOS 008138-0 F31

JUNTA DE COMANDANTES EN JEFE

S. I. D.

DEP. I SECC. I

SUB SECC. A/N

FICHA Nº ..... CONFEC. 13.5.82

ANDION — Apellidos

David — Nombres

DOCUMENTOS: C/C ..... Nº ..... Dpto. C/I. ..... Serie ..... Nº

OTROS DOC. ..... Pasaporte ..... Li. Enrol ..... etc.

NACIMIENTO: ..... Fecha ..... Lugar

DOMICILIO: ..... Calle ..... Nº ..... Teléf. ..... Ciudad o Localidad

PROFESION U OCUPACION: .....

LUGAR: ..... CARGO: .....

IDEOLOGIA POLITICA: ..... CLASIFICACION: .....

DATOS COMPLEMENTARIOS: ..... Est. Civil ..... Cónyuge ..... Hijos

..... Otros familiares

[redacted]

F32

008138

FECHA	DOCUMENTOS	ANTECEDENTES A REGISTRAR
06.10.81	D. 8457	-Integrante al 8/10/73 de Logia Masónica "HIRAM UNION - JULIO BASTOS". Evaluación: A-2 . (VL) (LA).-Indica ( ) ( ) ( ) ( ) ( ).

Imp. Nacional 1933/79

008139-8

F21

MINISTERIO DE DEFENSA NACIONAL
S. I. D.

Dep. I Secc. I
Sub-Secc. G
Ficha N.o ..... Confec. 1971

ANDION Manuel
Apellidos Nombres

DOCUMENTOS: C/C ..... C/I .....
Serie N.o N.o Dpto.

OTROS DOC. .....
Pasaporte Lib. Enrol. etc.

NACIMIENTO .....
Fecha Lugar

DOMICILIO: .....
Calle N.o Teléf. Ciudad o Localidad

PROFESION U OCUPACION: Empleado de laboratorio

LUGAR: ..... CARGO: Activista

IDEOLOGIA POLITICA ..... CLASIFICACION [redacted]

DATOS COMPLEMENTARIOS .....
Est. Civil Conyuge Hijos

.....
otros familiares

F52

008139

Documentos	ANTECEDENTES A REGISTRAR
Bol.sima 9/70	Se postula en la lista Nº2, lema unidad y organizacion en las elecciones, del sindicato de la ind. del medicamento y afines; para integrar la comision fiscal.

008140-6

22 DIC. 1978

F31

JUNTA DE COMANDANTES EN JEFE

S. I. D.

Dep. I Secc. I

Sub Secc. A/N

Ficha Nro. _____ Confec._____

ANDION BAEZA — Apellidos

Manuel Eduardo — Nombres

DOCUMENTOS: C/C AXA-10116 — Serie — Nro. C/I. _____ — Nro. — Dpto.

OTROS DOC. _____ — Pasaporte — Lib. Enrol. — etc.

NACIMIENTO: _____ — Fecha — Lugar

DOMICILIO: _____ — Calle — Nro. — Teléf. — Ciudad o Localidad

PROFESION U OCUPACION: _____

LUGAR: _____ CARGO: _____

IDEOLOGIA POLITICA: _____ CLASIFICACION: [redacted]

DATOS COMPLEMENTARIOS: _____ — Est. Civil — Cónyuge — Hijos

_____

Otros familiares

Fs 2

008140

Fecha	Documentos	ANTECEDENTES A REGISTRAR
25 SET. 1978	1196	- Delegado de [illegible] por las listas: 90-190.- , en las elecciones nacionales del año 1971, por el Departamento de Montevideo.- . Circuito Nº. 1800 .- (0012) (M).-

SERVICIO DE INFORMACIONES
DE DEFENSA
Dep. 1

Ficha Nº ..... confeccionada el 8.V.1969

Sección .....

FOTO

Apellidos ANDION BUCETA

Nombres Omar Hamlet

Fecha de Nacimiento: 24 años

Lugar de Nacimiento: Uruguay

Cred. Cív.: ..... Ced. Identidad: 1.429.068

Prontuario: ..... F. Censal: .....

Padre: .....

Madre: .....

omicilio: Empalme Nicolich (Rutas 101 y 102) Ciudad: Montevideo

tros datos (Documentos y señas personales) Soltero.Empleado de Comercio.-

.....

.....

rm. 3

Documento			ANTECEDENTES
Nº	Fecha	Origen	
Parte Diario Nº130	17.VIII.68	B72-D37	-Detenido en esta fecha por repartir panfletos contrarios a las Med.Prontas de Seguridad.Internado en el Grp.de Art.Nº5.-
	26.6.81	- - - -	-Se cont.en Memo.(A) Nº1236/80 al S.I.F.A.-(PP).-

SERVICIO DE INFORMACION
DE DEFENSA
Dep. 1

008142-2

F 1

Confeccionado el 5.4.72

VARIOS

FOTO

Apellidos ANDION

Nombres Teresita

Fecha de Nacimiento

Lugar de Nacimiento

Est. Civil

Cred. Civica Céd. Identidad

Otros Documentos

Ocupación Estudiante

Padre

Madre

Domicilio Ciudad

Otros datos

CHIESA Hnos. Ltda - 8.000 - 3 - 72

F32

008142

FICHA COMPLEMENTARIA

DOCUMENTO		ANTECEDENTES
Fecha	Origen	
29.10.71	16/1	En diciembre de 1970 figura como Becario de la Universidad de la República, percibiendo un sueldo mensual neto de $ 11.880.00.-(E)
21/8/72	Doc.4315	-Indica idem.Doc.anterior,percibiendo un sueldo neto de $12.000.-(H).

Fs 2

008143

Fecha	Documentos	ANTECEDENTES A REGISTRAR
25 SET. 1978	1196	- Delegado de Mesa por las listas: 90-190.- , en las elecciones nacionales del año 1971, por el Departamento de Montevideo.- . Circuito Nº. 1531 .- (0013) (M).-

SERVICIO DE INTELIGENCIA
División I
(Seguridad)

MINISTERIO DE DEFENSA NACIONAL
SERVICIO DE INFORMACION DE DEFENSA
M / F
008144-8

F31

Sección A.
Act. Ant. Nac.
Ficha N. [redacted]

Nombres y Apellidos: ANDIVERO Antonio

Fecha de Nacimiento:

Lugar de Nacimiento:
(País - Ciudad o Localidad - etc.)

Cred. Civ.: Serie ..... **N.°** ..... **Ced. Identidad:**

Otros documentos:
(Pasaporte - Libreta Enrolam. - etc.)

Foto

Domicilio:
(Ciudad o Localidad) (Calle) (N.°) (Telef.)

Filiación

Edad Aparente ..... **Color del Cutis**

Color del Cabello ..... **Estatura Aproximada**

Complexión ..... **Aspecto Social**

Señas particulares [redacted]

Ficha confeccionada en Montevideo **el** 15 de octubre de 1963.-

Fs 2

ACTIVIDADES

(1) **Laborales:** Profesión Pintor Lugar de trabajo .....

Cargo ..... Antigüedad .....

Otras Actividades .....

.....

(2) **Políticas:** Ideología Unión Popular Actuación .....

Antecedentes Firmante de un manifiesto de la Unión Popular. Marcha del 23 de Noviembre de 1962.-

Antecedentes familiares .....

(3) **Sociales:** Estado Civil ..... Religión ..... Figuración .....

Grado Instrucción ..... Lugares que frecuenta .....

(4) **Económicas:** Situación ..... Capital aprox. ..... Vehículo ..... marca y N.o

Otros datos .....

Datos Complementarios .....

Apreciación Personal Gral. .....

.....

.....

008145-5

F31

SERVICIO DE INFORMACION
DE DEFENSA
Dep. I

..... Sección
Act. Ant. Nac.
Ficha Nº [redacted]

Nombres y Apellidos: ANDIVERO Marta.

Fecha de Nacimiento: .....

Lugar de Nacimiento: .....
(País - Ciudad o Localidad - etc.)

Cred. Cív.: Serie ..... Nº ..... Ced. Identidad: .....

Otros documentos: .....
(Pasaporte — Libreta Enrolam. — etc.)

FOTO

Domicilio: .....
(Ciudad o Localidad) (Calle) Nº Teléf

Filiación

Edad aparente ..... Color del Cutis .....

Color del Cabello ..... Estatura Aproximada .....

Complexión ..... Aspecto Social .....

Señas particulares [redacted]

.....

Ficha confeccionada en Montevideo el 13 de abril de 1967.

Fórm. 1

F52

008145

ACTIVIDADES

(1) **Laborales:** Profesión Teatro. Lugar de trabajo .....

Cargo ..... Antigüedad .....

Otras Actividades .....

.....

(2) **Políticas:** Ideología ..... Actuación .....

Antecedentes .....

Antecedentes familiares .....

(3) **Sociales:** Estado Civil ..... Religión ..... Figuración .....

Grado Instrucción ..... Lugares que frecuenta .....

(4) **Económicas:** Situación ..... Capital aprox. ..... Vehículo .....
marca y Nº

Otros datos .....

Datos Complementarios .....

Apreciación Personal Gral. .....

.....

.....

008146-3

22 DIC. 1978

F3 1

JUNTA DE COMANDANTES EN JEFE

S. I. D.

Dep. I Secc. I

Sub Secc. A/N

Ficha Nro. _____ Confec. _____

ANDIVERO — Martha Raquel

Apellidos — Nombres

DOCUMENTOS: C/C AMB/4956 C/I. _____

Serie Nro. Nro. Dpto.

OTROS DOC. _____

Pasaporte Lib. Enrol. etc.

NACIMIENTO: _____

Fecha Lugar

DOMICILIO: _____

Calle Nro. Teléf. Ciudad o Localidad

PROFESION U OCUPACION: _____

LUGAR: _____ CARGO: _____

IDEOLOGIA POLITICA: _____ CLASIFICACION: [redacted]

DATOS COMPLEMENTARIOS: _____

Est. Civil Cónyuge Hijos

_____

Otros familiares

Fs 21

008146

Fecha	Documentos	ANTECEDENTES A REGISTRAR
5 SET. 1978	1196	- Delegado de M[illegible] por las listas: 1001-2001.- , en las elecciones nacionales del año 1971, por el Departamento de Montevideo.- . Circuito N°. 1967.- .- (0012) (M).-

SERVICIO DE INFORMACION
DE DEFENSA
Dep. 1

008147-1

F31

Confeccionado el 18-VIII-1972-

VARIOS

FOTO

Apellidos ANDLOVEC CAMPANARO

Nombres Enrique.

Fecha de Nacimiento

Lugar de Nacimiento R.O.U.-

Est. Civil

Cred. Civica Céd. Identidad 710.141.-

Otros Documentos

Ocupación Emp.Aux.Bco.Comercial-Dpto.DE NEGOCIO CON EL EXTERIOR .-

Padre

Madre

Domicilio LUISI LUISI 1428.- Ciudad MONTEVIDEO.-

Otros datos

[redacted]

CHIESA Hnos. Ltda - 8.000 - 3 - 72

F32

008147

FICHA COMPLEMENTARIA

DOCUMENTO		ANTECEDENTES
Fecha	Origen	
23-X-1969-	Doc.77-113-	-Figura en una relación de personal del Bco.Comercial- Dpto.de Negocio con el,Exterior; el cual se adhirió a una Huelga.- (LL

SERVICIO DE INFORMACION DE DEFENSA

008148-9

F31

Dep. 1

Confeccionado el 29/IV/970

VARIOS

FOTO

Apellidos ANDOLFI (hijo)

Nombres Antonio

Fecha de Nacimiento

Lugar de Nacimiento

Est. Civil

Cred. Cívica Ced. Identidad

Otros Documentos

Ocupación empleado del Banco República

Padre

Madre

Domicilio Ciudad

Otros datos:

F32

FICHA COMPLEMENTARIA 008148

DOCUMENTO		ANTECEDENTES
Fecha	Origen	
13/XII/968	B-19-D-26	-En la fecha estableida se realizó una reunión. (autorizada por las Autoridades Policiales). Se Presume q ue la vinculación ideológica de los concurrentes a la misma, sea tendenciosa, por axr éstos los que normalmente intervienen en los actos organizados por grupos de ideología de extrema izquierda.-

008149-7

Fs 1

JUNTA DE COMANDANTES EN JEFE
S. I. D.

Dep. I VI Secc. I

Sub Secc. A/N

Ficha Nro. _____ Confec. 4-10-79

ANDRADA — Apellidos

Adriana — Nombres

DOCUMENTOS: C/C ..... C/I. 1.224.960

Serie Nro. Nro. Dpto.

OTROS DOC. .....

Pasaporte Lib. Enrol. etc.

NACIMIENTO: .....

Fecha Lugar

DOMICILIO: Fraternidad 3859

Calle Nro. Teléf. Ciudad o Localidad

PROFESION U OCUPACION: .....

LUGAR: EL DIA CARGO: Digitadora

IDEOLOGIA POLITICA: ..... CLASIFICACION: .....

DATOS COMPLEMENTARIOS: .....

Est. Civil Cónyuge [redacted] Hijos

349

Otros familiares

F52

008149

Fecha	Documentos	ANTECEDENTES A REGISTRAR
	SID	No registra antecedentes
Nov. 79	DNII	No registra antecedentes
22/4/82	O.14013	Indica datos filiatorios.- (FE)

008150-5

354

Fs1

SERVICIO DE INFORMACION
DE DEFENSA
Dep. I

..... Sección

Ficha Nº [redacted]

[redacted]

Nombres y Apellidos: ANDRÁDA Beltran

Fecha y Lugar Nac.: .....

Cred. Cív.: Serie ..... Nº ..... Ced. Identidad: .....

Otros documentos: .....
(Pasaporte - Libreta Enrolam. - etc.)

Foto

Domicilio: Paso de los Toros.-
(Ciudad o Localidad) (Calle) (Nº) (Teléf.)

Profesión: .....

Cargo y Lugar: Oficial Ajustador Usina Rincón del Bonete.-

Ideol. Política: ..... Actuación: .....

Datos Complementarios: .....

Apreciación General: .....

[redacted]

.....

Ficha confeccionada: 23-VIII-

MINISTERIO DE DEFENSA NACIONAL 008151-3 Dep. 1 Sec. 1

S. E. D.

Sub. Inc. A/M.

Ficha Nro. ____ Contr. 13-2-75

[redacted] Carlos A.

Apellidos Nombres

DOCUMENTOS: C/C. [redacted] C/I. ____

Serie Nro. Nro. Dpto.

OTROS DOC. ____

Pasaporte Lib. Enrol. etc.

NACIMIENTO: 25 años (1970) [redacted]

Fecha Lugar

DOMICILIO: Gno. Maldonado 6010 (1970) Montevideo

Calle Nro. Pcia. Ciudad o Localidad

PROFESION U OCUPACION: [redacted]

LUGAR: Talleres Centrales. CARGO.

IDEOLOGIA POLITICA: COMUNISTA CLASIFICACION

DATOS COMPLEMENTARIOS: ____

Est. Civil Cónyuge Hijos

____

Otros familiares [redacted]

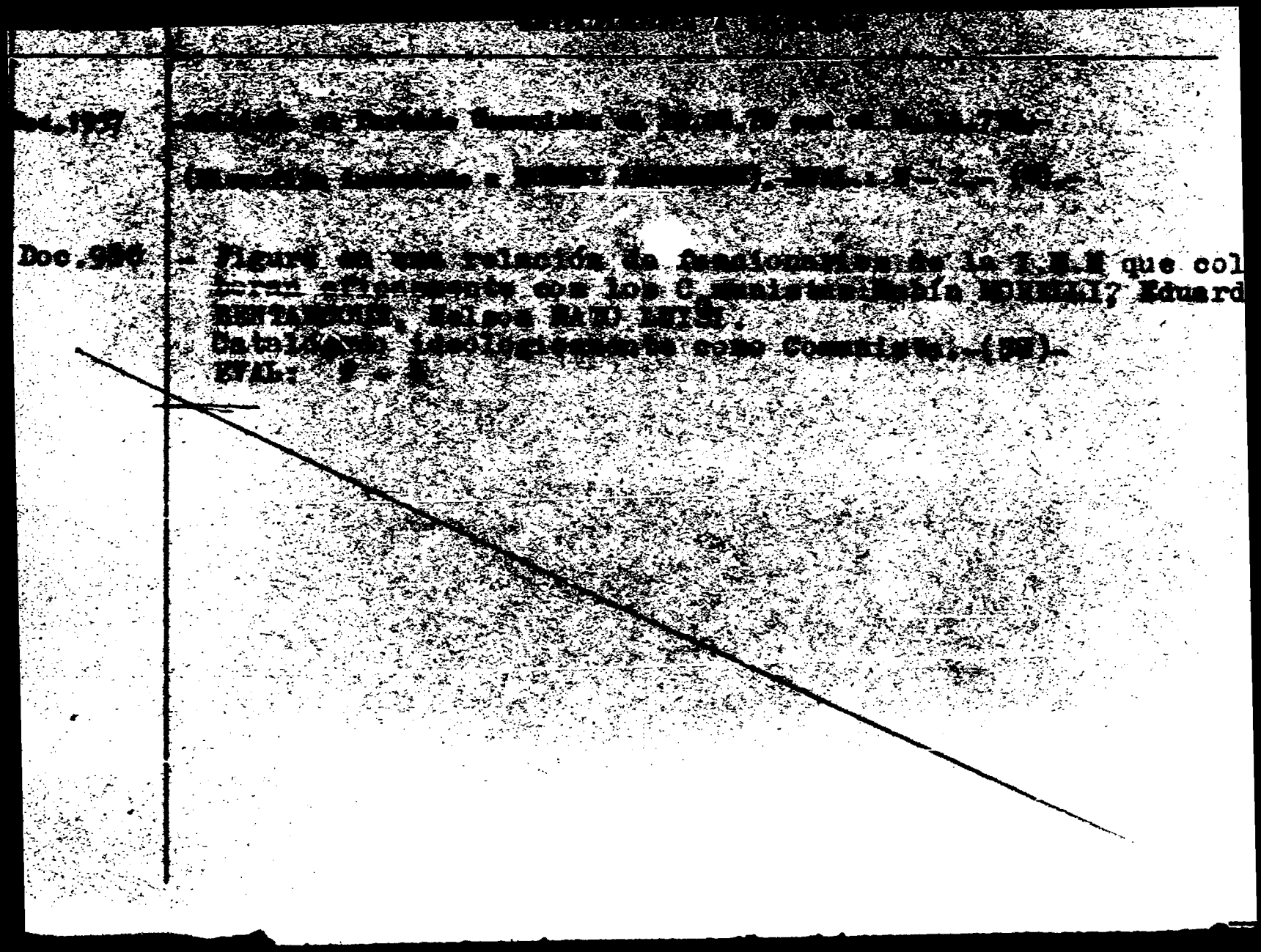

ANTINACIONAL 008152-1 F31

JUNTA DE COMANDANTES EN JEFE
S. I. D.

Dep. I Secc. I

Sub. Secc. A/N

Ficha N.º ..... Confec. .....

ANDRADA MADRUGO (Apellidos) CArlos (Nombres)

DOCUMENTOS: C/C BNB 12,557 (Serie / N.º) C/I. ..... (N.º / Dpto.)

OTROS DOC. ..... (Pasaporte / Lib. Enrol. / etc.)

NACIMIENTO: ..... (Fecha / Lugar)

DOMICILIO: ..... (Calle / N.º / Teléf. / Ciudad o Localidad)

PROFESION U OCUPACION: .....

LUGAR: ..... CARGO: .....

IDEOLOGIA POLITICA: ..... CLASIFICACION: .....

DATOS COMPLEMENTARIOS: ..... (Est.Civil / Cónyuge / Hijos)

..... (Otros familiares)

[redacted]

008152

Fecha	Documentos	ANTECEDENTES A REGISTRAR
19/2/79	D.0274	Afiliado al Partido Comunista Nº 63012 según material incautado por OCOA, "Operación Morgan".- Eval.B-2.-(FE) For.01676
13.5.82	D.14818	Fue presentado para su afiliación por Yamandú GILLMAN y Carlos ANDRADA MADRUGO,- Eval.B-2.-(FE) Form. 01677

[illegible] A/[illegible]

[illegible] Cedes 12-7-[illegible]

[illegible] (1)

[illegible] Elena (2) [illegible]

Apellidos — Nombres

DOCUMENTOS: C.C. [illegible] (3) — C.I. 1.2[illegible] (4)

Serie — No. — No. — Dpto.

OTROS DOC.

Pasaporte — Lib. Enrol. — etc.

NACIMIENTO: 18 años (1976) — 18/2/19[illegible] (5) — R.O.U.

Fecha — Lugar

DOMICILIO: India Muerta 3919 (1976) — Montevideo

Calle — Nro. — Telef. — Ciudad o Localidad

PROFESION U OCUPACION: [illegible] (6)

LUGAR: [illegible] (7)

IDEOLOGIA POLITICA: [illegible] — CLASIFICACION:

DATOS COMPLEMENTARIOS: Soltera (8) — [redacted]

Est. Civil — Cónyuge — Hijos

Padres: [illegible] Regino y María Elena (9)

Otros familiares

MINISTERIO DE DEFENSA NACIONAL 008154-7

Dep. I — Sec. I

Sub - Secc. A/[illegible].

S. I. D.

Ficha Nro. ____ Copiado 13-7-75

ANDRADA — [illegible]

Apellido — Nombre

DOCUMENTOS: C.C. ____ C.I. 1.[illegible].130

Serie — Nro. — Nro. — Expd.

OTROS DOC. ____

Pasaporte — Lib. Enrol. — etc.

NACIMIENTO: 23 años (1970) — R.O.U.

Fecha — Lugar

DOMICILIO: Serratosa 4062 (1970) — Montevideo.

Calle — Nro. — [illegible] — Ciudad o Localidad

PROFESION U OCUPACION: [illegible]

LUGAR: Casa Importadora "[illegible] [illegible] [illegible]" (1) [illegible]

IDEOLOGIA POLITICA: [illegible] — CLASIFICACION:

DATOS COMPLEMENTARIOS:

Est. Civil — Cónyuge — [redacted] — Hijos

Otros familiares

2

008154

Documentos	ANTECEDENTES A REGISTRAR
Doc.1957	-Afiliado al Partido Comunista el [illegible] con el No.[illegible].-
	(Microfilm [illegible] a [illegible]).- Eval.: B - 2.- (B).-
Doc.[illegible]	-Indica: (1) -(M).-
30 ———	Se contestó Memo(A) No.1156/79 para la 2da. División del D.M.N. (N).-
2 15226	-Fue presentado para su afiliación al Partido Comunista por Juan José [illegible] y José [illegible], según material incautado por O.C.O.A. en Feb./976 "Operación Morgan".- Evaluación: A - 1 (Y).

008155-4

F1

JUNTA DE COMANDANTES EN JEFE

S. I. D.

Dep. I Secc. I

Sub Secc. A/N

Ficha Nro. _____ Confec._____

ANDRADA GONZALEZ — Apellidos

Gladys — Nombres

DOCUMENTOS: C/C ..... Serie ..... Nro. C/I. ..... Nro. ..... Dpto.

OTROS DOC. ..... Pasaporte ..... Lib. Enrol. ..... etc.

NACIMIENTO: ..... Fecha ..... Lugar

DOMICILIO: Juan María Pérez 204 — Calle — Nro. — Teléf. — Ciudad o Localidad

PROFESION U OCUPACION: .....

LUGAR: BRECAN (1) CARGO: Dirigente

IDEOLOGIA POLITICA: ..... CLASIFICACION: .....

DATOS COMPLEMENTARIOS: ..... Est. Civil ..... Cónyuge [redacted] Hijos

..... Otros familiares

[redacted] f12 008155

Fecha	Documentos	ANTECEDENTES A REGISTRAR
8-1-76	Doc.0001	-Afiliada al Partido Comunista con el Nº.49710.Indica:(1).-(H).-

008155

F33

MINISTERIO DE DEFENSA NACIONAL
S. I. D.

Dep. I Secc. I
Sub - Secc. G
Ficha Nro._____ Confec. _____

ANDRADA — Apellidos
GLADYS — Nombres

DOCUMENTOS: C/C _____ (Serie / Nro.) C/I. _____ (Nro. / Dpto.)

OTROS DOC. _____ (Pasaporte / Lib. Enrol. / etc.)

NACIMIENTO: _____ (Fecha / Lugar)

DOMICILIO: Juan María Pérez 204 (Calle / Nro. / Teléf. / Ciudad o Localidad)

PROFESION U OCUPACION: _____

LUGAR: _____ CARGO: _____

IDEOLOGIA POLITICA: _____ CLASIFICACION: ~~Dirigente~~

DATOS COMPLEMENTARIOS: _____ (Est. Civil / Conyuge / Hijos)

Otros familiares

SERVICIO DE INTELIGENCIA
División I
(Seguridad)

MINISTERIO DE DEFENSA NACIONAL
SERVICIO DE INFORMACION DE DEFENSA
M / F
0008156-2

Sección «A» 51
Act. Ant. Nac.
Ficha N. [redacted].

Nombres y Apellidos: ANDRADA Guillermo

Foto

Fecha de Nacimiento:

Lugar de Nacimiento:
(País - Ciudad o Localidad - etc.)

Cred. Civ.: Serie ..... N.º ..... Ced. Identidad:

Otros documentos:
(Pasaporte - Libreta Enrolam. - etc.)

Domicilio:
(Ciudad o Localidad) (Calle) / (N.º) (Telef.)

Filiación

Edad Aparente ..... Color del Cutis .....

Color del Cabello ..... Estatura Aproximada .....

Complexión ..... Aspecto Social .....

Señas particulares [redacted]

Ficha confeccionada en Montevideo el 15 de octubre de 1963.-

F12

008156

ACTIVIDADES

(1) Laborales: Profesión Escultor Lugar de trabajo .....

Cargo ..... Antigüedad .....

Otras Actividades .....

(2) Políticas: Ideología Unión Popular Actuación .....

Antecedentes Firmante de un manifiesto de la UNION POPULAR. Marcha del 23 de Noviembre de 1962.-

Antecedentes familiares .....

(3) Sociales: Estado Civil ..... Religión ..... Figuración .....

Grado Instrucción ..... Lugares que frecuenta .....

(4) Económicas: Situación ..... Capital aprox. ..... Vehículo ..... marca y N.o

Otros datos .....

Datos Complementarios .....

Apreciación Personal Gral. .....

008156

F3

ANDRADA, Guillermo FICHA COMPLEMENTARIA

Documento			ANTECEDENTES
Nº	Fecha	Origen	
	1962 Lista U.Popular	4190	-3er.Suplente del 13°Titular a la Cámara de Senadores.-

008157-0

F31

SERVICIO DE INFORMACION DE DEFENSA
Dep. I

Sección

Gre

Ficha Nº 27

273

Nombres y Apellidos: ANDRADA J.

Fecha y Lugar Nac.: .....

Cred. Cív.: Serie ..... Nº ..... Ced. Identidad: .....

Otros documentos: .....
(Pasaporte - Libreta Enrolam. - etc.)

Domicilio: .....
(Ciudad o Localidad) (Calle) (Nº) (Teléf.)

Foto

Profesión: Funcionario de UTE

Cargo y Lugar: Tabul.Mecaniz. Contralor y Liquidación del Personal

Ideol. Política: ..... Actuación: DELEGADO de la Agrupación U

Datos Complementarios: UTE

Apreciación General: .....

[redacted]

Ficha confeccionada: Montegideo, 28 de abril de 1967

F 2

008157

FICHA COMPLEMENTARIA

Documento		ANTECEDENTES
Fecha	Origen	
	"Gremios"	-Segundo Suplente del Padrón P.2.a. de las Secciones 37 y 42 (Tabulación Mecanizados, Contralor y Liquidación al Personal) en el Congreso de Delegados de la Agrupación UTE para el Ejercicio de 1967-68.-

008158-8 Fs 1

JUNTA DE COMANDANTES EN JEFE

S. I. D.

Dep. I Secc. I

Sub Secc. A/N

Ficha Nº ..... Confec 20/5/80

ANDRADA GARCIA — Apellidos

Jesús — Nombres

DOCUMENTOS: C/C BCB 19.956 — Serie / Nº

C/I. 1.268.190 — Nº / Dpto.

OTROS DOC. ..... — Pasaporte / Lib. Enrol. / etc.

NACIMIENTO: 25/12/47 — Fecha

Montevideo — Lugar

DOMICILIO: Rufino Dominguez 1927 — Calle / Nº / Teléf. / Ciudad o Localidad

PROFESION U OCUPACION: Plomero

LUGAR: OSE CARGO: .....

IDEOLOGIA POLITICA: ..... CLASIFICACION: .....

DATOS COMPLEMENTARIOS: Casado — Est. Civil / Cónyuge / Hijos

Padres: Porfilio(Fdo.) y Mida Otilia [redacted] — Otros familiares

F52 008158

Fecha	Documentos	ANTECEDENTES A REGISTRAR
	DNII	-Afiliado N° 47510 al Partido Comunista desde el 30/8/70, siendo presentado para su afiliación al Partido Comunista por Luis Vaz, según material incautado por OCOA, en Feb./76 OPERACION MORGAN.- (C.H.C.P. N°2330 DE SEC.15a. MDEO. SOLICITADA EL 15/12/78)(U)

Imp. Nacional 716/79

008159-6 F31

JUNTA DE COMANDANTES EN JEFE

S. I. D.

Dep. I Secc. I

Sub Secc. A/N

Ficha Nro. ..... Confec. .....

ANDRADA Joaquín

Apellidos Nombres

DOCUMENTOS: C/C ..... C/I. .....

Serie Nro. Nro. Dpto.

OTROS DOC. .....

Pasaporte Lib. Enrol. etc.

NACIMIENTO: .....

Fecha Lugar

DOMICILIO: .....

Calle Nro. Teléf. Ciudad o Localidad

PROFESION U OCUPACION: Profesor .....

LUGAR: Educación Física CARGO: .....

IDEOLOGIA POLITICA: ..... CLASIFICACION: .....

DATOS COMPLEMENTARIOS: [redacted]

Est. Civil Cónyuge Hijos

.....

Otros familiares

F52

008159

Fecha	Documentos	ANTECEDENTES A REGISTRAR
23/IX/975	D.1734	-Izquierdista, corresponsal del Semanario "MARCHA". Eval.: A-1. (RR)

11941 / 82
PAG. 228

- POSEE ANTECEDENTES EN EL CO.NA.E -
EVAL - A - 1. (RS) INDICA ( ) ( ) ( )

VARIOS **008160-4** F31

JUNTA DE COMANDANTES EN JEFE

S. I. D.

Dep. I Secc. I

Sub Secc. A/N

Ficha Nº _____ Confec. 21.03.82

[illegible] Jorge Apolo

Apellidos Nombres

DOCUMENTOS: C/C [illegible] 11.550 C/I. 131.050-Canelones(6)

Serie Nº Nº Dpto.

OTROS DOC. .....

Pasaporte Lib. Enrol. etc.

NACIMIENTO: 18.12.36 (4) Montevideo (7)

Fecha Lugar

DOMICILIO: Ituzaingó S/Nº y España - Santa Lucía - Canelones (1)

Calle Nº Teléf. Ciudad o Localidad

18 de Julio 85 (8) Santa Lucía - Canelones (9)

PROFESION U OCUPACION: Empleado (2) Obrero (10)

LUGAR: Colonia Etchepàre M.S.P. (3) CARGO: .....

IDEOLOGIA POLITICA: ..... CLASIFICACION: .....

DATOS COMPLEMENTARIOS: Casado (11)

Est. Civil Cónyuge Hijos

Hijo de Polonio Hilda (5)

Otros familiares

[redacted]

F32

Fecha	Documentos	008160 ANTECEDENTES A REGISTRAR
25.03.82	D.10166/81/ 319	Fue internado en el C.G.I.O.R. en M.P.S. desde al por .Evaluacion.A-1 (GM) Indica ( ) ( ) ( ) ( ) ( ) ( ) ( ) ( ) ( ) ( ).
24.4.82	14062	-Afiliado al P. Comunista con el Nº 41385, fecha de ingreso 10.10.69. Fué presentado para su afiliación por NELSON NEGRO. Agrupación Santa Lucía, Secc. Regional 5.- Eval. A-1 (O-BA) Indica del (1) al (3) Form. Nº 4525
20.9.82	19462 RE 19009	-30.4.69 "El Popular": Dirigente de la colonia de alienados Dr. Bernardo Etchepare, formula declaraciones reclamando la renuncia de la Comisión interventora.- -10.10.69: Afiliado al P. Comunista con el Nº 41385 según material incautado a raíz de la detención de RODNEY ARISMENDI.- Eval. B-2 (O-BA) Indica (4) y (5) Form. Nº 4524
13/9/82	19009	**Figura en el 69 lugar de la lista CBQ del Partido COLORADO Agrupación BATHLISMO EN MARCHA Dpto. de CANELONES como candidato para integrar los Deliberantes Departamentales y Convenciones Nacionales en las Elecciones internas de los PP.PP. del 28 de Noviembre de 1982.** (OBA) INDICA (6) a (11) FORM. Nº 4523
14/10/82	—	**Por Oficio Nº. 846/82 el S.I.D. comunica a la Corte Electoral que de acuerdo a las disposiciones en vigencia, el causante se halla inhabilitado para integrar la mencionada lista.- La causa que motivó su inhabilitación fué:** Su afiliación al Partido Comunista

JUNTA DE COMANDANTES EN JEFE

S. I. D.

008161-2

Dep. I [redacted] I

Sub Secc. A/N

Ficha Nº ..... Confec. 14.3.83

ANDRADA — Apellidos

Juan — Nombres

DOCUMENTOS: C/C. ..... Serie ..... Nº ..... C/I. ..... Nº ..... Dpto.

OTROS DOC. ..... Pasaporte ..... Lib. Enrol. ..... etc.

NACIMIENTO: ..... Fecha ..... Lugar

DOMICILIO: ..... Calle ..... Nº ..... Teléf. ..... Ciudad o Localidad

PROFESION U OCUPACION: .....

LUGAR: ..... CARGO: .....

IDEOLOGIA POLITICA: ..... CLASIFICACION: .....

DATOS COMPLEMENTARIOS ..... Est. Civil ..... Cónyuge [redacted] ..... Hijos

..... Otros familiares

52

Fecha	Documentos	008161 ANTECEDENTES A REGISTRAR
14.3.83	22525/82	-24.11.82- Participó conjuntamente con Juan EHENLO, Carlos RIVA(de la Comisión por el voto en blanco) Alfredo BRAVO(de la Asamblea Permanente de Defensa de los Derecho Humanos en la Argentina)en una mesa redonda formada en la Argentina y organizada por la "Comisión de Uruguayos Residentes en Argentina por el voto en blanco", para tratar e problema de la "detención e irregular proceso de excepcio seguido contra los ciudadanos uruguayos Horacio TERRA GALLINAL, Rodolfo SALDAIN y Carlos PITA y para considerar la libertad de expresión en nuestro país, la situación de detenidos políticos y gremiales así como también las futuras elecciones internas en el Uruguay. Se hizo referencia también al plebiscito de 1980, se abordó el tema de la clausura de la Revista "OPCION"etc. Dicha comisión contó con la adhesión de algunos hombres públicos argentinos para hacer llegar al Presidente de nuestra República una carta "reclamando por la libertad de todos los presos políticos, gremiales, y sociales, por la plena libertad de expresión y por la organización de todos los partidos uruguayos, incluyendo a la"Comisión Nacional de Ciudadanos por el Voto en Blanco. Eval: B-2. (M). (Form:6732)

008162-0

Fs 1

JUNTA DE COMANDANTES EN JEFE

S. I. D.

Dep. I [redacted] Secc. I

Secc. A/N

Ficha Nº ..... Confec. 16.3.83

ANDRADA — Apellidos

Juan — Nombres

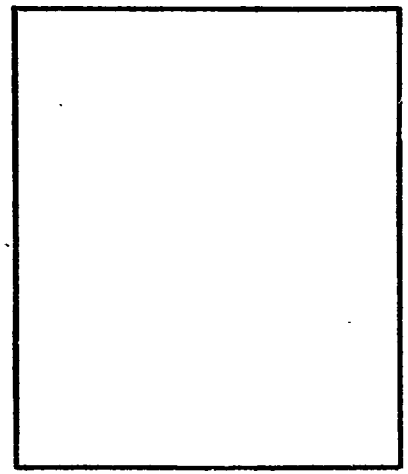

DOCUMENTOS: C/C. ..... Serie ..... Nº ..... C/I. ..... Nº ..... Dpto.

OTROS DOC. ..... Pasaporte ..... Lib. Enrol. ..... etc.

NACIMIENTO: ..... Fecha ..... R.O.U. Lugar

DOMICILIO: ..... Calle ..... Nº ..... Teléf. ..... ARGENTINA Ciudad o Localidad

PROFESION U OCUPACION: .....

LUGAR: ..... CARGO: .....

IDEOLOGIA POLITICA: ..... CLASIFICACION: .....

DATOS COMPLEMENTARIOS ..... Est. Civil ..... Cónyuge [redacted] Hijos

..... Otros familiares

Fecha	Documentos	008162 ANTECEDENTES A REGISTRAR
16.3.83	23013/82	-Figura como uno de los principales directivos de AROJA (ASOCIACION DE RESIDENTES ORIENTALES JOSE ARTIGAS), la que tiene su sede en la Rep. Argentina. Es de destacar que esta Asociación fue constituida el 17ABR82, contando entre sus objetivos el realizar actividades varias como culturales,deportivas y recreativas, con la finalidad de agrupar a todos los uruguayos residentes en aquel país.-Eval.B-2.-(TJ)Form. 6863.-

SERVICIO DE INTELIGENCIA
División I
(Seguridad)

MINISTERIO DE DEFENSA NACIONAL
SERVICIO DE INFORMACION DE DEFENSA
M/F
008163-8

Sección
Act. Ant. Nac.
Ficha N.º

Nombres y Apellidos: ANDRADA , Juan B.

Fecha de Nacimiento:

Lugar de Nacimiento:
(País - Ciudad o Localidad - etc.)

Cred. Civ.: Serie ..... N.º ..... Ced. Identidad: .....

Otros documentos:
(Pasaporte - Libreta Enrolam. - etc.)

Foto

Domicilio:
(Ciudad o Localidad) (Calle) (N.º) (Telef.)

Filiación

Edad Aparente ..... Color del Cutis .....

Color del Cabello ..... Estatura Aproximada .....

Complexión ..... Aspecto Social .....

Señas particulares .....

Ficha confeccionada en Montevideo el 27 de Diciembre de 1965.-

F32

008163

ACTIVIDADES

(1) Laborales: Profesión ..... Lugar de trabajo .....

Cargo ..... Antigüedad .....

Otras Actividades .....

.....

(2) Políticas: Ideología Socialista ..... Actuación .....

Antecedentes .....

Antecedentes familiares .....

(3) Sociales: Estado Civil ..... Religión ..... Figuración .....

Grado Instrucción ..... Lugares que frecuenta .....

(4) Económicas: Situación ..... Capital aprox. ..... Vehículo .....
marca y N.o

Otros datos .....

Datos Complementarios .....

Apreciación Personal Gral. .....

.....

.....

FICHA COMPLEMENTARIA 008163 F33

Documento		Antecedentes
Fecha	Origen	
9/XI/65	42/6 Eval.a.2.(R).	-Sindicado como elemento Socialista y afiliado a este partido en la ciudad de Fray Bentos.-

008164-6

F21

SERVICIO DE INFORMACION

DE DEFENSA

Dep. 1

Confeccionado el 17.8.73.

V A R I O S

FOTO

Apellidos ANDRADA

Nombres Juan Carlos

Fecha de Nacimiento

Lugar de Nacimiento

Est. Civil

Cred. Cívica ..... Céd. Identidad

Otros Documentos

Ocupación

Padre

Madre

Domicilio ..... Ciudad

Otros datos [redacted]

Imp. CHIESA Hnos. Ltda. 4.000 - 11 - 72

SERVICIO DE INTELIGENCIA
División I
(Seguridad)

MINISTERIO DE DEFENSA NACIONAL
SERVICIO DE INFORMACION DE DEFENSA
M / F
008165-3

Sección A
Act. Ant. Nac.
Ficha [redacted]

CABRERA (1)

Nombres y Apellidos: ANDRADA, Juan Vital.-

VARIOS

Foto

Fecha de Nacimiento: .....

Lugar de Nacimiento: .....
(País - Ciudad o Localidad - etc.)

Cred. Civ.: Serie ..... N.º ..... Ced. Identidad: 28.671 RIVERA (2)

Otros documentos: .....
(Pasaporte - Libreta Enrolam. - etc.)

Domicilio: Fray Bentos.-
(Ciudad o Localidad) (Calle) (N.º) (Telef.)

Filiación

Edad Aparente ..... Color del Cutis .....

Color del Cabello ..... Estatura Aproximada .....

Complexión ..... Aspecto Social .....

Señas particulares .....

[redacted]

Ficha confeccionada en Montevideo, el 28 de noviembre de 1963.-

F 2

008165

ACTIVIDADES

(1) Laborales: Profesión Maestro Lugar de trabajo

Cargo Antigüedad

Otras Actividades

(2) Políticas: Ideología Comunista.- Actuación

Antecedentes Firmante de un manifiesto de la Unión Popular. Marcha 23.XI.62.- 75(1)/27

Antecedentes familiares

(3) Sociales: Estado Civil Religión Figuración

Grado Instrucción Lugares que frecuenta

(4) Económicas: Situación Capital aprox. Vehículo
marca y N.o

Otros datos

Datos Complementarios

Apreciación Personal Gral.

ANDRADA, Juan Vital.- **FICHA COMPLEMENTARIA 008165** F3

Documento		Antecedentes
Fecha	Origen	
1)12-III-963	.-Of.No.17-963 R-Of.Inf.Bn. I. No. 9.- B-42-D-40	1) Concurrió a la reunión que se realizaó el 28 de febrero, en la casa del comunista Marcos Medina, en la cual se trató el último conflicto de UTE y el del Frigorífico Anglo.-
13/-IX-964 6-X-1964.	B-23-D-5 B-15-(1)-D-10.-	Por el Comité Ejecutivo Departamental del Partido Socialista hizo uso de la palabra en un acto que el Comité de Apoyo a la Revolución Cubana realizó en la ciudad de Rivera en la intersección de las calles Sarandí y Brasil, en protesta de la ruptura de relaciones con Cuba.-
5-X-1964.	B-76-D-124.	- En la fecha remite un telegrama a la Ciudad de Montevideo, para CARLOS PEREZ (domiciliado en Juan María Gutierrez No.3696) donde solicita el urgente envió del informe prometido, referente al "Encuentro de Educadores" a realizarse el día 11 de los corrientes en la Ciudad de Montevideo.- - En la misma fecha envía un telegrama a la Calle Independencia No.923 de la Ciudad de Paysandú, dirigido a HUMBERTO ANTOLIN GONZALEZ PERLA, en el cual solicita que entrevisten a JULIO CAIRELLO y ROLANDO VIEIRA BOTTI integrantes del "F.U.M"(Federación Uruguaya de Magisterio),-para coordinar lo referente al encuentro de educadores antes mencionado.-

FICHA COMPLEMENTARIA 008165 F34

Documento		Antecedentes
Fecha	Origen	
6/X/65	75(1)/798 X	- Director del Periódico Semanal "Combate" organo del Partido Socialista,-de Rivera.-
9-VIII-65	75/1377	- El reseñado con demas integrantes de la prensa oral y escrita reunidos en el Club Casa del Empleado resolvieron declarar persona no grata al jefe de Policía de Rivera por la determinación de el contra el Dr, del periódico "NORTE" Rik JESUS ARAUJO al negarle toda información policial a este periódico manifestandole que seria detenido si concurre a la Jefatura en procura de ella. Esto sucedió por lo manifestado en dicho periódico por la manifestación disuelta por la Policía. Intervino en representacion del Periodico Semanal "Combate".-
23/XII/1965.-	75/2811.-	-En el diario "La Mañana" de la fecha,se publica un artículo de su corresponsal en la Ciudad de Rivera Tabaré Urquhart,el cual denuncia la detención del reseñado,que es Maestro,Periodista y Dirigente del Magisterio en dicha ciudad,acaecida el 18 de diciembre pasado a raíz de la violación de las Medidas de Pronta Seguridad actualmente en vigencia.-

156 008165 FICHA COMPLEMENTARIA

Documento		ANTECEDENTES
Fecha	Origen	
Año 1962	Lista 4190 U.P.-1er. Titular al Concejo Departamental, 3er. Titular a la Junta Departamental de Rivera.- X	
		25/7/73-Se remitieron datos identificatorios por Mem.(A) No. 685 (Corte Electoral).- (U)
21.04.82 13.929		Solicita autorización para expedir Pasaporte en el Consulado Uruguayo en Buenos Aires, negándosele la expedición o renovación del mismo. Eval.: A-1.- (LA) (VL) (M) (GM) JUDICA 1 y 2.
19.08.82	D.17892	"VOCAL", del Comité Provisorio Pro-Cuba Revolucionaria.-(NN)

ANDRADA.- FICHA COMPLEMENTARIA 008165 Vital.- F36

Documento		ANTECEDENTES
Fecha	Origen	
10-X-966.-	B-77-D-165.-	Su nombre figura en una relación de personas las cuales son destinatarios de Propaganda Comunista, la misma la recibe en Sarandí 717 Ap.2 de la Ciudad de Rivera.-
Año 1966	Lista 1818 del M.I.R.P.-	-Figura como 9o.Titular a los siguientes cargos: Consejo Nacional de Gobierno, Cámara de Senadores, Cámara de Representantes, Concejo Departamental, Junta Departamental, Junta Electoral en las Listas del MOVIMIENTO UNIFICADO REVOLUCIONARIO POPULAR, en las Elecciones Nacionales del corriente año.-
8/I-966	B-75 D-168	-En el diario "Epoca" de la fecha se publica una información referente a la detención de que fuera objeto el reseñado por violación de las Medidas Prontas de Seguridad, dando detalladamente el motivo y el tiempo que fuera detenido. Es de hacer notar que el mismo manifiesta que fue interrogado sobre un manifiesto en contra de las Medidas de referencia, emanado del Movimiento de Unificación Socialista Proletario (M.S.U.P.) manifestando no haber tenido participación en la confección y distribución del mismo, pero que en lo referente a su contenido está totalmente de acuerdo con el mismo por ser ésto lo que expresaba la línea política del M.S.U.P.

Fórm. 2

008166-1

FBI

JUNTA DE COMANDANTES EN JEFE

S. I. D.

Dep. I Secc. I

Sub Secc. A/N

Ficha Nº ..... Confec. .....

ANDRADA — Julio Cesar

Apellidos — Nombres

AXX

DOCUMENTOS: C/C ..... C/I. .....

Serie — Nº — Nº — Dpto.

OTROS DOC. .....

Pasaporte — Lib. Enrol. — etc.

NACIMIENTO: .....

Fecha — Lugar

DOMICILIO: .....

Calle — Nº — Teléf. — Ciudad o Localidad

PROFESION U OCUPACION: .....

LUGAR: ..... CARGO: .....

IDEOLOGIA POLITICA: ..... CLASIFICACION: .....

DATOS COMPLEMENTARIOS: .....

Cónyuge — Est. Civil — Hijos

.....

Otros familiares

SERVICIO DE INFORMACION DE DEFENSA
Dep. I

MINISTERIO DE DEFENSA NACIONAL
SERVICIO DE INFORMACION DE DEFENSA
M/F

I. N. 0081679

F31

..... Sección
Act. Apt. Ngc.
Ficha N° [redacted]

Nombres y Apellidos: ANDRADA, Lolo

Fecha de Nacimiento: .....

Lugar de Nacimiento: .....
(País - Ciudad o Localidad - etc.)

Cred. Cív.: Serie ..... Nº ..... Ced. Identidad: .....

Otros documentos: .....
(Pasaporte — Libreta Enrolam. — etc.)

FOTO

Domicilio: .....
(Ciudad o Localidad) (Calle) Nº Teléf

Filiación

Edad aparente ..... Color del Cutis .....

Color del Cabello ..... Estatura Aproximada .....

Complexión ..... Aspecto Social .....

Señas particulares ..... [redacted]

Ficha confeccionada en Montevideo el 10 de mayo de 1954

Fórm. 1

FB2

OU 8167

ACTIVIDADES

(1) **Laborales:** Profesión ..... Lugar de trabajo .....

Cargo ..... Antigüedad .....

Otras Actividades .....

.....

(2) **Políticas:** Ideología COMUNISTA ..... Actuación .....

Antecedentes .....

Antecedentes familiares .....

(3) **Sociales:** Estado Civil ..... Religión ..... Figuración .....

Grado Instrucción ..... Lugares que frecuenta .....

(4) **Económicas:** Situación ..... Capital aprox. ..... Vehículo .....
marca y Nº

Otros datos .....

Datos Complementarios .....

Apreciación Personal Gral. .....

.....

.....

008167

ANDRADA — FICHA COMPLEMENTARIA — Lelo — F3

Documento		ANTECEDENTES
Fecha	Origen	
3/V/954.	Of.4/54 Reg.C.3.	-Militante comunista.-Habló en acto organizado por la U.G.T. en Rivera, realizado el 1º/V/954.- Se exaltó a Rusia y se expresó que nuestro Gobierno "era el peor que había tenido la República"

SERVICIO DE INFORMACION
DE DEFENSA
Dep. 1

008168-7

F51

Confeccionado el 26.12.72.

V A R I O S

FOTO

Apellidos ANDRADA

Nombres Luis

Fecha de Nacimiento

Lugar de Nacimiento

Est. Civil

Cred. Cívica ..... Céd. Identidad

Otros Documentos

Ocupación

Padre

Madre

Domicilio ..... Ciudad

Otros datos

[redacted]

Imp. CHIESA Hnos. Ltda. 4.000 - 11 - 72

F2

008103

FICHA COMPLEMENTARIA

DOCUMENTO		ANTECEDENTES
Fecha	Origen	
1971.	Lista 9988	Candidato como 2do.suplente del 2do.titular a la Cámar de representantes,por el Dpto.de Tacuarembó,sub.lema "Frente del Pueblo".. (W).

11941 / 82	- POSEE ANTECEDENTES EN EL CO.NA.E-
PAG. 228	EVAL - A - 1. (PS) INDICA ( ) ( ) ( )

0081695

PE F31

MINISTERIO DE DEFENSA NACIONAL
S. I. D.

Dep. 1 Sec.

Sub-Secc. A/N

Ficha Nº____ Confec. 1.3..73

ANDRADA
Apellidos

Luisa Raquel
Nombres

DOCUMENTOS: C/C. _____ C/I _____
Serie Nro. Nro. Dpto.

OTROS DOC. _____
Pasaporte Lib. Enrol. etc.

NACIMIENTO: _____
Fecha Lugar

DOMICILIO: _____
Calle Nro. Teléf. Ciudad o Localidad

PROFESION U OCUPACION: _____

LUGAR: _____ CARGO: _____

IDEOLOGIA POLITICA: _____ CLASIFICACION: _____

DATOS COMPLEMENTARIOS: _____ [redacted]
Est. Civil Cónyuge Hijos

_____
Otros familiares

F52

008169

Fecha	Documentos	ANTECEDENTES A REGISTRAR
4.6.72	Doc.1280 JPM (PD)	-Fue detenido como resultado de un allanamiento realizado en la calle Dr. Soca 1317 Apto.7, donde se incautó material sedicioso (Actas de un secuestrado) deteniendose también a FERREIRA Hugo y GULARTE Miriam, principales moradores de la finca. Por declaraciones de FERREIRA son detenidos éste junto a:CLARA PEREZ Julio, GOROSTIAGA Mario, BELOZ MACHADO Walter, C... CAMBON VALIENTE José. Llegados todos estos al apartamento no dieron explicación fehaciente sobre los motivos de su concurrencia al lugar. Según FERREIRA quién le dió los documentos fue CLARA PEREZ y éste a su vez expresa que los obtuvo de GOROSTIAGA.- (OO)
4.6.72	Doc.1281 JPM (PD)	-Continúa siendo indagada en la D.N.I.I..-.(OO)
7.6.72	Doc.1412 JPM (PD)	-Recuperó la libertad por órden Superior.- (OO)

008170-3

FS1

JUNTA DE COMANDANTES EN JEFE

S. I. D.

Dep. I Secc. I

Sub Secc. A/N

Ficha Nº ..... Confec. 2.10.8

ANDRADA VALLARINO, María Alicia

Apellidos Nombres

DOCUMENTOS: C/C .... C/I. 849.835.

Serie Nº Nº Dpto.

OTROS DOC. .....

Pasaporte Lib. Enrol. etc.

NACIMIENTO: .....

Fecha Lugar

DOMICILIO: .....

Calle Nº Teléf. Ciudad o Localidad

PROFESION U OCUPACION: Empleada .....

LUGAR: Instituto "Rubino" CARGO: .....

IDEOLOGIA POLITICA: ..... CLASIFICACION: .....

DATOS COMPLEMENTARIOS: .....

Est. Civil Cónyuge [redacted] Hijos

.....

Otros familiares

F32

008170

Fecha	Documentos	ANTECEDENTES A REGISTRAR
CHCP 295/81 - PERMANENCIA -Canelones		- 19.09.81 - En el día de la fecha se contestó dicha constancia, sin antecedentes, a nombre de ANDRADA VALLARINO María Alicia, para su permanencia en el Ministerio de Agricultura y Pesca.- (EE) Anotaciones del Dpto. No. 3 de la D.N.I.I.: - 31.12.80 - Mencionada en P.E.I. Nro. 036/980 del 15/8/80 del Dpto. C-2 del ESMACO, como presunta integrante de una posible célula izquierdista o comunista que se estaría integrando en el Instituto "Rubino".- Trabaja en Sección Contaduría. Habría organizado una colecta en beneficio de la sediciosa detenida María Ivonne de CASARTELLI.-(EE)
5.5.83.	20095/82	Habiendo solicitado C.H.C.P. el 21.4.81, se le otorgó Cat. "B" el 4.12.81, Eval.A.1.Form.9800.(AE).
19.11.83	2138/80 Pág.01/02	Indica Idem a C.H.C.P. 295/81 aportando, que es responsable de presuntas maniobras económicas en coordinación con otros empleados del Instituto "RUBINO".-Eval:B-2(AD)
15/12/83	D.31852 Pág.668 669.-	-Idem anotación de fecha 31/12/80. EVAL.A-1 (P).

Imp. Nacional 716/79

60817/[illegible] 171

MINISTERIO DE DEFENSA NACIONAL Dep. I Sec. I

S. I. D.

Sub-Secc. A/N.

Ficha Nro. ____ Confec. 13-7-75

(1)	(2)
ANDRADA DE VARELA	Martha Haly
Apellidos	Nombres

DOCUMENTOS: C/C. ____ Serie ____ Nro. ____ C/I. ____ Nro. ____ Dpto. ____

OTROS DOC. ____ Pasaporte ____ Lib. Enrol. ____ etc. ____

NACIMIENTO: 30 años (1970) — Fecha; R.O.U. — Lugar

DOMICILIO: India Muerta 3911 (1970) — Calle; Nro.; Tel.; Montevideo — Ciudad o Localidad

PROFESION U OCUPACION: Ama de casa

LUGAR: ____ CARGO: ____

IDEOLOGIA POLITICA: COMUNISTA CLASIFICACION: ____

DATOS COMPLEMENTARIOS: ____ Est. Civil ____ Cónyuge ____ Hijos ____

[redacted]

Otros familiares

52

Fecha	Documentos	[illegible]
3-74	Doc.1957	-Afiliado al Partido Comunista el [illegible] con el No.47.333.-
		(Microfilm incautado a [illegible]).- [illegible]: B - 2.- (N)
-1-76	Doc.0001	-Indices (1)-(2).-(N).-
2.05.8	3757	26/IV/78.- Fue presentada por FERNANDEZ de MENDEZ Elsa para su afiliación al P. Comunista, según material incautado por OCOA, en Feb/76. Eval. A-2. (AM).

SERVICIO DE INTELIGENCIA

División I

(Seguridad)

MINISTERIO DE DEFENSA NACIONAL
SERVICIO DE INFORMACION DE DEFENSA
M/F
008172-9

Sección «A»

Act. Ant. Nac.

Ficha N.º [redacted]

F31

Nombres y Apellidos: ANDRADA Marturiana.

Fecha de Nacimiento:

Lugar de Nacimiento:
(Pais - Ciudad o Localidad - etc)

Cred. Civ.: Serie N.º Ced. Identidad:

Otros documentos:
(Pasaporte - Libreta Enrolam. - etc.)

Foto

Domicilio:
(Ciudad o localidad) (Calle) (N.o) (Telef.)

Filiación
- Edad Aparente Color del Cutis
- Color del Cabello Estatura Aproximada
- Complexión Aspecto Social
- Señas particulares [redacted]

Ficha confeccionada en MONTEVIDEO el Agosto 4/961.-

F2

008172

ACTIVIDADES

(1) Laborales: Profesión Obr.calefacc. Lugar de trabajo .....

Cargo ..... Antigüedad .....

Otras Actividades .....

.....

(2) Políticas: Ideología COMUNISTA Actuación UJC.

Antecedentes .....

Antecedentes familiares .....

(3) Sociales: Estado Civil ..... Religión ..... Figuración .....

Grado Instrucción ..... Lugares que frecuenta .....

(4) Económicas: Situación ..... Capital aprox. ..... Vehículo ..... marca y N.o

Otros datos .....

Datos Complementarios .....

Apreciación Personal Gral. .....

.....

.....

ANDRADA FICHA COMPLEMENTARIA 008172 Marturiana. Fs 3

Documento		Antecedentes
Fecha	Origen	
4.VIII.61.-	Inf.J.P.Mdeo.	Afiliada a la "Unión de las Juventudes Comunistas" (UJC), y Círculo "Seccional 20a.".-

008173-7

FJ1

JUNTA DE COMANDANTES EN JEFE

S. I. D.

Dep. I Secc. I

27-8-83 Sub Secc. ~~XXX~~ VARIOS

Ficha N.".....Confec.....

ANDRADA GARCIA	MIGUEL ANGEL
Apellidos	Nombres

DOCUMENTOS: C/C. BCB 15049 (Serie / N.°) C/I. 815.091 (N.° / Dpto.)

OTROS DOC. 180321 (Pasaporte / Lib. Enrol. / etc.)

NACIMIENTO: 29-9-38 (Fecha) MONTEVIDEO (lugar)

DOMICILIO: Parvidomus 2494 (Calle / N.° / Teléf. / Ciudad o Localidad)

PROFESION U OCUPACION: empleado

LUGAR: CARGO:

IDEOLOGIA POLITICA: CLASIFICACION:

DATOS COMPLEMENTARIOS: CASADO (Est. Civil / Cónyuge / Hijos)

Padres. Porfilio y Elida [redacted]

Otros familiares

F32 Fecha	Documentos	008173 ANTECEDENTES A REGISTRAR
27-8-83	29414/019	21-7-83. El Consulado uruguayo en Nueva York, solicita autorización para expedir pasaporte al causante. Salido del país setiembre/73. Eval.A-1 (SI). Form.13765

MINISTERIO DE DEFENSA NACIONAL 0081745 Dpto. I Sec. 1 [illegible]

Sub - Secc. A/N.

Ficha Nro. ____ Confec. 13-7-75

S. I. D.

(1)

[illegible] | [illegible]
Apellidos | Nombres

DOCUMENTOS: C.C. [illegible] Serie | Nro. | C.I. Nro. | Dpto.

OTROS DOC. ____ Pasaporte | Lib. Enrol. | etc.

NACIMIENTO: 38 años (1970) Fecha | R.O.U. Lugar

DOMICILIO: 2 de Mayo 15'3 (1970) Calle | Nro. | Teléf. | Ciudad o Localidad

PROFESION U OCUPACION: Doméstica

LUGAR: ____ CARGO: ____

IDEOLOGIA POLITICA: COMUNISTA CLASIFICACION: [redacted]

DATOS COMPLEMENTARIOS: ____ Est. Civil | Cónyuge | Hijos

____ Otros familiares

P3 2

Fecha	Documentos	ANTECEDENTES A REGISTRAR
6-8-74	Doc.1957	-Afiliada al Partido Comunista el 30.05.70 sob.el No.15.236.- (Microfilm incautado a Rodney ARISMENDI).-EVAL.: B - 2.- (U).-
6-1-76	Doc.0001	-Indicas:(1).-(2).-

SERVICIO DE INFORMACION
DE DEFENSA
Dep. 1

008175-2

Confeccionado el 1 JUN. 1974

FSI

V A R I O S

FOTO

Apellidos ANDRADA

Nombres Olarín

Fecha de Nacimiento

Lugar de Nacimiento

Est. Civil

Cred. Cívica Céd. Identidad

Otros Documentos

Ocupación

Padre

Madre

Domicilio Ciudad

Otros datos [redacted]

F 2

FICHA COMPLEMENTARIA 008175

DOCUMENTO		ANTECEDENTES
FECHA	ORIGEN	
9/8/73	Doc.2267	-Importó desde la Rep. Argentina, una pistola marca "GHUNTER", calibre 22.-(H).

008176-0

F31

SERVICIO DE INFORMACION
DE DEFENSA
Dep. 1

Confeccionado el 1.11.72.

V A R I O S

FOTO

Apellidos ANDRADA

Nombres Pedro Pablo

Fecha de Nacimiento

Lugar de Nacimiento

Est. Civil

Cred. Cívica ..... Céd. Identidad

Otros Documentos

Ocupación

Padre

Madre

Domicilio ..... Ciudad

Otros datos

[redacted]

Imp. CHIESA Hnos. Ltda. 4.000 - 11 - 72

008176-0

F31

SERVICIO DE INFORMACION
DE DEFENSA
Dep. 1

Confeccionado el 1.11.72.

V A R I O S

FOTO

Apellidos ANDRADA

Nombres Pedro Pablo

Fecha de Nacimiento

Lugar de Nacimiento

Est. Civil

Cred. Cívica ..... Céd. Identidad

Otros Documentos

Ocupación

Padre

Madre

Domicilio ..... Ciudad

Otros datos

[redacted]

Imp. CHIESA Hnos. Ltda. 4.000 - 11 - 72

F2

008178

FICHA COMPLEMENTARIA

DOCUMENTO		ANTECEDENTES
Fecha	Origen	
1971.	Lista 9988.	Candidato como 24º.titular a la Cámara de Senadores,po les Dptos.de Montevideo,Canelones,Flores,Florida,S.Jos ,Soriano,Paysandú,R.Negro,Durazno, avalleja,Tacuarembó Rivera,C.largo,Rocha, aldonado,T.y Tres,Salto,Artigas sub.lema "Frente del Pueblo".- (W).

SERVICIO DE INFORMACIONES DE DEFENSA
Dep. I

Sección .....

MINISTERIO DE DEFENSA NACIONAL
SERVICIO DE INFORMACION DE DEFENSA
M / F
Ficha Nº T V - 008177-8

FBI [redacted]

confeccionada el 1-III-1950.

FOTO

Apellidos ANDRADA CARRATO

Nombres Pedro. PABLO (1)

Fecha de Nacimiento: Edad aparente: 21 años.

Lugar de Nacimiento: .....

Cred. Cív.: ..... Ced. Identidad: 923.872 (2)

Prontuario: ..... F. Censal: .....

Padre: .....

Madre: .....

Domicilio: Rivera 2569 Ciudad: Montevideo

Otros datos (Documentos y señas personales) .....

[redacted]

Fórm. 3

Fs 2

008177

FICHA COMPLEMENTARIA

Documento			ANTECEDENTES
Nº	Fecha	Origen	
	1º-III-950	III.G Doc.2 Ast.5.-	-Integrante del grupo de detenidos a causa del desorden ocurrido en momentos de depositarse una ofrenda floral,por el Sr.Edward Miller en el monumento al Gral.Artigas,sito frente al Bco.de la República.-
26/2/982	12221/2		Funcionario de Palacio Legislativo paso a situacion de disponibilidad el 18-11-977 en aplicacion del Acto Institucional N.7 de fecha 27/6/977.EVALUACION. A-1. (GM) Indica (1) (2) ( ) ( ) ( )

11941 / 82 - POSEE ANTECEDENTES EN EL CO.NA.E -

PAG. 228 EVAL - A - 1. (PS) INDICA ( ) ( ) ( )

SERVICIO DE INFORMACION DE DEFENSA
Dep. 1

MINISTERIO DE DEFENSA NACIONAL M / F
SERVICIO DE INFORMACION DE DEFENSA
I. d. 008178-6

F31
..... Sección
Act. Apt. Nac.
Ficha Nº [redacted]

Nombres y Apellidos: ANDRADA SILVERA, Polonio

Fecha de Nacimiento: año 1905

Lugar de Nacimiento: Uruguay
(País - Ciudad o Localidad - etc.)

Cred. Cív.: Serie ..... Nº ..... Ced. Identidad: .....

Otros documentos: Prontuario Pol. 61572
(Pasaporte — Libreta Enrolam. — etc.)

FOTO

Domicilio: Inca Nº 2031
(Ciudad o Localidad) (Calle) Nº Teléf

Filiación

Edad aparente ..... Color del Cutis .....

Color del Cabello ..... Estatura Aproximada .....

Complexión ..... Aspecto Social .....

Señas particulares [redacted]

Ficha confeccionada en Montevideo el 10 de noviembre de 1947

Fórm. 1

F32

008178

ACTIVIDADES

(1) **Laborales:** Profesión JORNALERO Lugar de trabajo .....

Cargo ..... Antigüedad .....

Otras Actividades .....

.....

(2) **Políticas:** Ideología COMUNISTA Actuación .....

Antecedentes .....

Antecedentes familiares .....

(3) **Sociales:** Estado Civil ..... Religión ..... Figuración .....

Grado Instrucción ..... Lugares que frecuenta .....

(4) **Económicas:** Situación ..... Capital aprox. ..... Vehículo .....
marca y Nº

Otros datos .....

Datos Complementarios .....

Apreciación Personal Gral. .....

.....

.....

008178

F53

ANDRADA SILVERA FICHA COMPLEMENTARIA POLINIO

Documento		ANTECEDENTES
Fecha	Origen	
10-XI-947-	Renovada.-	Prontuario 61572 de Investigaciones.Comunista. Varias entradas por averg.Datos del a ño 1945.-
28-Vx949-	Inf.Def.Pasiva.	Propagandista Peligroso.-

008179-4

FJH

MINISTERIO DE DEFENSA NACIONAL
S. I. D.

Dep. I . Secc I

Sub-Secc. A/N

Ficha No..... Confec. 27-4-7

ANDRADA MOLINA, RICARDO VITAL.
Apellidos Nombres

DOCUMENTOS: C/C ..... C/I 38.414 (R. Negro).
Serie N.o N.o Dpto.

OTROS DOC. .....
Pasaporte Lib. Enrol. etc.

NACIMIENTO .....
Fecha Lugar

DOMICILIO: .....
Calle N.o Teléf Ciudad o Localidad

PROFESION U OCUPACION: .....

LUGAR: ..... CARGO: .....

IDEOLOGIA POLITICA ..... CLASIFICACION

DATOS COMPLEMENTARIOS .....
Est Civil Conyuge Hijos

[redacted]

.....
Otros familiares

F2

008179

Fecha	Documentos	ANTECEDENTES A REGISTRAR
29-XII 70	B72-D151	Participó en el Primer Encuentro de la Juventud del Litoral realizado en la ciudad de Mercedes los días 5 y 6 de Diciembre de 1970, como integrante de la delegación de Río Negro.

SERVICIO DE INFORMACION DE DEFENSA

Dep. 1

008180-2

Confeccionado el 13 NOV. 1973

V A R I O S

FOTO

Apellidos ANDRADA PEREIRA

Nombres Sara

Fecha de Nacimiento

Lugar de Nacimiento

Est. Civil

Cred. Civica Céd. Identidad 741.661

Otros Documentos

Ocupación

Padre

Madre

Domicilio Asilo 3478 bis /A.4 Ciudad

Otros datos

Fs 21

008180

FICHA COMPLEMENTARIA

DOCUMENTO		ANTECEDENTES
FECHA	ORIGEN	
12.7.72	Doc.1987	Figura en una relación de visitantes al extremista GIMENEZ Oscar Alberto.-(SS)-

008181-0

E

B1

SERVICIO DE INFORMACION DE DEFENSA

Dep. 1

Confeccionado el 13/7/1973

VARIOS

D.5.3.69

Apellidos ANDRADA ABREU "a" RENE

Nombres o ANDRADE Victor Armis (1)

Fecha de Nacimiento 4 de setiembre de 1940 (6)

Lugar de Nacimiento Tacuarembó (11)

Est. Civil

Cred. Cívica CBA 11.715 (12) Ced Identidad No 888.517 (5) 40.579 (13)

Otros Documentos

Ocupación Profesor de Educación Física.- (2)

Padre → Indica (7)

Madre

Domicilio 18 de Julio y Piobeni (Pando, Canelones) (10) Calle Bálsamo y Batlle y Ordoñez (4) Ciudad Paso de los Toros. (3)

Otros datos E.Civil: Casado (8) Conyuge: Norma Firpo. Hijos Marcola, Silvia. (9)

F32

FICHA COMPLEMENTARIA

DOCUMENTO		008181 ANTECEDENTES
Fecha	Origen	
22/VIII/69-	B.77/D.44	-Figura en una relación de izquierdistas de Paso de los Toros.-Elemento muy activo. Indica (1) al (3).-
17/2/972	PDJPM	Detenido en un procedimiento llevado a cabo por las Fuerzas Conjuntas en la localidad de Paso de los
17/II/972. SUMI 99.	D.2170.(J)	Toros (Dpto de Tacuarembó),conjuntamente con otras
24/2/72.	D.252.	personas fué procesado por el Juez Letrado de Paso de los Toros por el delito de "ASOCIACION PARA DELINQUIR" Indica 4,5 y 6. (C/C)
18/II/72.-	208	-Indica "7"
5/6/72.	Doc.1407.	Hospedo en su casa a Máximo OLEAURRE SUAREZ,cuando este viajo a P. de los Toros,cumpliendo con una misión del M.26 de Marzo.(BB).;
14/6/72	Doc.1486	- Figura en una relación de las vinculaciones más notorias de NESTOR EPISCOPO. Indica 2 (H).
31/1/73 Anex.1A	Doc.240 P.P.I. E.M.G.E.	-Fué liberado por orden del Sr. J.M.I. 3er. T. .- (H).

FECHA	DOCUMENTOS	ANTECEDENTES A REGISTRAR
P.P.P. 26/XII/72 a 2/1/73 Hja.2-Anex.2	57	-Indica lo mismo que el documento anterior.-(D)
29.8.72	2749	Detenido 10.2.72.Proc 16.2.72.Causal "Asociación para Delinquir".Personalidad Carácter fuerte.Peligrosidad media.Integración agosto 1971 por Carlos S.Cozzani(a)Edo.Motivo convencimiento.Grado convencido.Func.Col 20/30.Zona Po. de los Toros.Sector Cat.Grupo Servicios.Tarea consigue vehículo para robo de armas. Actitud Interrogatorio.Colab. media.Conducta regular.Fac.Reclusión.Seguridad regular.Aislamiento medio.Indica .-(DD)
9/1/73	D.91 P.P.I. R.M.3.-	- El día 28/12/1972 fué puesto en libertad por la Justicia Civil.-(C.C)
20.7.72	Dec.2524	-Fue detenido junto a otros 10 extremistas, luego de un allanamiento en una Estancia en las proximidades de Paso de los Toros en la cual fue detenido su propietario.Resultando todos estos procesados.- (OO)
15.o.81	D.4908	-Por información obtenida en este Servicio figura en el Padrón ó de fecha 25/5/81, en la Comisión Nacional de Educación Física como Profesor de la misma.-(DD) Eval. A-1
22/6/81	D.5106	Integrante del Mov."26 de Marzo". Detenido con fecha 10.2.972 por el Bn.Ing.3.Acción Judicial: Juzgado Letrado de Paso de los Toros- Juz.Mil.Ins.1er.Turno y Juz.Mil.1ra. Ins.1er.Turno.Procesado el 16-2-972 por el Art. 150 del C.P.O..-

////

FSH 008181

FECHA	DOCUMENTOS	ANTECEDENTES A REGISTRAR
	///...	- Liberado el 10.2.973, permaneciendo en el régimen de Livertad Vigilada en la J.P.de Canelones.-Eval.A-1. (II) Indica (10)
16.03.82	D.12665	-25.05.81 -En el diario "LA MAÑANA" con fecha 13.03.82 - Aparece las fotos de dos equipos finalistas del torneo "Uruguay 86", donde se puede apreciar junto al equipo de Pando al causante, quién actuó como Director Técnico del mismo. Eval.: A-1 (AN)
17/11/81	C.H.C.P. No.350/81 PERMANENCIA DE CANELONES.-(Comisión Nacional de Educación Física).-	ANTECEDENTES REGISTRADOS EN EL DEPARTAMENTO 3 DE LA D.I.I.- 10/2/972: En la fecha fué detenido por estar vinculado a Roberto REVELLO NOGUEIRA y a otros elementos sediciosos y como consecuencias del allanamiento llevado a cabo por efectivos de las FF.CC. en el Establecimiento de campo del nombrado REVELLO NOGUEIRA, ubicado en la cercanía de la Ciudad de Paso de los Toros, Dpto.de Tacuarembó, donde se había construído un "Berretín" para ocultar armas. El titular manifestó, que está cursando 1er. año de Medicina y que fue reclutado para el MLN por Carlos Eduardo COZZANI RUIZ DIAZ.- -11/8/974: "El Día" figura en una nómina de funcionarios sumariados pertenecientes al Consejo de Educación Secundaria publicada por el CONAE, y que se encuentran en la situación prevista por el Art.6to. de la Ordenanza 11 (delitos de la Nación, C.P.M., o delitos incompatibles con la actuación en organismos docentes).- (RJ) -01/4/82: En la fecha se contestó dicha constancia a nombre del causante, solicitada para su Permanencia en la Comisión Nacional de Educación Física. Indica (11)al (13) .- FOLIO UNICO No. 00262.- (RJ)

55 ANDRADA ABREU, Victor Armis 008181 55

FECHA	DOCUMENTOS	ANTECEDENTES A REGISTRAR
14.3.83	24745/83	-Figura en una relación de liberados procedente de la P.M.P. Unidad de control J.P. Canelones. Detenido el 10.02.72, liberado el 10.02.73. Pertenece al M.L.N., "26 de marzo".- Eval.A-1 (V) Form.- 6634
4.5.83.	20095/82	Habiendo solicitado C.H.C.P. el 17.11.81, se le otorgó C.t "C" el 23.6.82. Eval.A.1.Form.9777.(AE).
13.8.83	24862/04	-Indica Idem. Doc. 24745 anotación del 14.3.83.- Eval.1A-1. Formulario No.13092.- (MB)
	11941 / 82 PAG. 228	- POSEE ANTECEDENTES EN EL CO.NA.E - EVAL - A - 1. (PS) INDICA ( ) ( ) ( )
15/12/83	D.31852 Pág.676	-Idem Doc.2749/72. EVAL.A-1 (P).

008182-8 F31

MINISTERIO DE DEFENSA NACIONAL
S. I. D.

Dep. I Secc.
Sub - Secc. G
Ficha Nro._____ Confec. 8/I 73

ANDRADA ETCHANDY (1) WALTER A. Angel (2)
Apellidos Nombres

DOCUMENTOS: C/C _____ C/I 336.335 (3)
Serie Nro. Nro. Dpto.

OTROS DOC. _____
Pasaporte Lib. Enrol. etc.

NACIMIENTO 22.8.918 (3) la.Secc. de FLORES(4)
Fecha Lugar

DOMICILIO: Joaquín Núñez 2942 (1971) (7)
Calle Nro. Teléf. Ciudad o Localidad

PROFESION U OCUPACION: Director Profesorado (5) Direc. del Liceo No.11 del CERRO (6)

LUGAR: Enseñanza Secundaria CARGO: _____

IDEOLOGIA POLITICA _____ CLASIFICACION Dirigente

DATOS COMPLEMENTARIOS casado(8) Lucía El PANARO (9)
Est. Civil Conyuge [redacted]

Hijo de: Gregorio Nacianceno y de Ema.- (10)

Otros familiares

F32

008182

Fecha	Documentos	ANTECEDENTES A REGISTRAR
16 VII/70	15(1)23	Director de Enseñanza Secundaria.Saca declaración contra la intervenció con fecha 17/II/70 conjuntamente con otros directores.(RR)
11/I/73	4401	Firmante de la declaración de la Sala de Directores y Encagados de Dirección de Institutos y Liceos de Mont.ante el envío al Parlamento del Proyecto de Ley de Educ.Gral.del P E.dirigiéndose a los legisladores y a la opinión pública para hacer saber su absoluta discrepancia con el espíritu de dicha iniciativa.(RR)
27/6/73	NUEVO AMANECER	Inspector.Figura en una carta dirigida al Sr.Dir.del Lice 18 A por un grupo de padres de alumnos de los liceos 18 A y B. (RR)
23/3/983	------	Se contestó Memo. (A) Nº 648/983 para la 2da. Div. del E.M.G.A. (MS) Formulario Nº 7622 -
20.6.83	2155/79 Pag.01	- Aporta al Doc.4401, que dicha declaración se titulaba "La autonomía de Secundaria es invulnerable".- VII/965.- En la fecha se establece que se desempeña como vocal de la A.P.A.L.C.- 24.2,979.-"El País", en el día de la fecha, pag.7.publica la la Resolución del Consejo de Educación Secundaria Básica y Superior, por medio de la cual es desisgnado a la Inspección de Liceos Habilitados, como Inspector Jefe.- Eval.A2 (Y) Indica del (1) al (10).- FCN :Nº.10862.-

008182

F33

FECHA	DOCUMENTOS	ANTECEDENTES A REGISTRAR
	11941 / 82	- POSEE ANTECEDENTES EN EL CO.NA.E -
	PAG. 228	EVAL - A - 1. (PS) INDICA ( ) ( ) ( )

F32

FICHA COMPLEMENTARIA

008183

DOCUMENTO		ANTECEDENTES
FECHA	ORIGEN	
30.3.74.	Doc. 0651. Ev. B.2)	_Era mano derecha del MICHELLINI, habría sido ascendido hace dos meses a Jefe de Contaduría._(W)

MINISTERIO DE DEFENSA NACIONAL

S. I. D.

Dep. 1 Sec. 1

Sub-Secc. A/N.

Ficha Nro. ____ Confec. 4/7/75

ANDRADE ó ANDRADA VITALE
Apellidos

Nombres

DOCUMENTOS: C/C. ____ Serie ____ Nro. ____ C/I. ____ Nro. ____ Dpto. ____

OTROS DOC. ____ Pasaporte ____ Lib. Nacl. ____ etc.

NACIMIENTO: ____ Fecha ____ Lugar ____

DOMICILIO: Enrique Martínez entre Guaycurú y Abayubá
Calle ____ Nro. ____ Teléf. ____ Ciudad o Localidad

PROFESION U OCUPACION: MAESTRO

LUGAR: ____ CARGO: ____

IDEOLOGIA POLITICA: MOVIMIENTO MARXISTA CLASIFICACION: ____

DATOS COMPLEMENTARIOS: ____ Est. Civil ____ Cónyuge ____ Hijos [redacted]

____ Otros familiares

Documentos	ANTECEDENTES Y [illegible]
D.1118	Posiblemente sea librada solicitud de captura, por pertenecer al Movimiento Marxista.-(J)

F2

008185

Fecha	Documentos	ANTECEDENTES A REGISTRAR
23.7.74	Of.P/M	Fué detenido por la R.M. 1 el 1.7.73 mientras ocupaba su lugar de trabajo, liberado el 4.7.73. (K)

008186-9 A- 543

F31

NOMBRE [illegible]

EDAD [illegible]

DIRECCION [illegible]

C. C. o C. IDENTIDAD [illegible]

NACIONALIDAD [illegible]

PROFESION [illegible]

FECHA DE EXTRACCION [illegible]

[illegible]

[illegible] (PARA DOCUMENTO)

008187-7 Fa 1

JUNTA DE COMANDANTES EN JEFE

S. I. D.

Dep. I Secc. I

Sub Secc. A/N

Ficha Nº ..... Confec. 8.4.81.

ANDRADE — Apellidos

AGUSTIN — Nombres

DOCUMENTOS: C/C TAA. 21.727 — C/I. 21.697 Tacuarembó)
Serie Nº Nº Dpto.

OTROS DOC. .....
Pasaporte Lib. Enrol. etc.

NACIMIENTO: 29.08.935 Tacuarembó
Fecha Lugar

DOMICILIO: Ivo Ferreira 68 Tacuarembó
Calle Nº Teléf. Ciudad o Localidad

PROFESION U OCUPACION: Empleado

LUGAR: M.T.O.P. (Vialidad) CARGO: .....

IDEOLOGIA POLITICA: ..... CLASIFICACION: .....

DATOS COMPLEMENTARIOS: María Teresa Mora Casado [redacted]
Cónyuge Est. Civil Hijos

Hijo de : Nieves
Otros familiares

Ficha confeccionada el 10/10/72

FBI

008188-5

MINISTERIO DE DEFENSA NACIONAL
S. I. D.

Dep. 1 Secc. I
Sub-Secc. A/N
Ficha Nro..... Confec. .....

ANDRADE ..... Alberto .....
Apellidos Nombres

DOCUMENTOS: C/C. ..... C/I. .....
Serie Nro. Nro. Dpto.

OTROS DOC. .....
Pasaporte Lib. Enrol. etc.

NACIMIENTO: .....
Fecha Lugar

DOMICILIO: .....
Calle Nro. Teléf. Ciudad o Localidad

PROFESION U OCUPACION: .....

LUGAR: ..... CARGO: .....

IDEOLOGIA POLITICA: ..... CLASIFICACION: [redacted]

DATOS COMPLEMENTARIOS: .....
Est. Civil Conyuge Hijos

.....
Otros familiares

FJ

008188

Fecha	Documentos	ANTECEDENTES A REGISTRAR
1971.	Lista 4190	-Candidato en el 15 lugar a la Junta Departamental, por el Depto. CERRO LARGO de Cerro Largo para las elecciones de 1971. "PP".-

11941 / 82

PAG. 228

- POSEE ANTECEDENTES EN EL CO.NA.E -

EVAL - A - 1. (PS) INDICA ( ) ( ) ( )

SERVICIO DE INFORMACION DE DEFENSA

008180-3

FA

Dep. 1

Confeccionado el 28/XI/69

V A R I O S

FOTO

Apellidos ANDRADE

Nombres Alicia

Fecha de Nacimiento

Lugar de Nacimiento

Est. Civil

Cred. Cívica: Céd. Identidad

Otros Documentos

Ocupación Profesor

Padre

Madre

Domicilio Ciudad

Otros datos: [redacted]

A2 FICHA COMPLEMENTARIA 000188

DOCUMENTO		ANTECEDENTES
Fecha	Origen	
19/X/67	B75-D1154	Firmo manifiesto de solidaridad con Paco Espinola, expresando su mas viva protesta por la sorpresiva interrupcion del espacio que este conducia en Canal 5 .-

008190-1 F31

JUNTA DE COMANDANTES EN JEFE

S. I. D.

Dep. I Secc. I

Sub Secc. A/N

Ficha Nro. _____ Confec 28/V/7

ANDRADE LEYTE de CAÑETTE — Alicia

Apellidos — Nombres

DOCUMENTOS: C/C B.C.B.Nº25999 C/I. 1.255.290

Serie Nro. Nro. Dpto.

OTROS DOC. .....

Pasaporte Lib. Enrol. etc.

NACIMIENTO: 31 /VII/950 Montevideo

Fecha Lugar

DOMICILIO: Lancaster Nº 4010 - Montevideo

Calle Nro. Teléf. Ciudad o Localidad

PROFESION U OCUPACION: Auxiliar de Servicio (Hospital Evangélico)

LUGAR: ..... CARGO: .....

IDEOLOGIA POLITICA: ..... CLASIFICACION: .....

DATOS COMPLEMENTARIOS: Casada [redacted]

Est. Civil Cónyuge Hijos

Hija de Bartolo Román y de María Eva.-

.....

Otros familiares

F 2

008190

Fecha	Documentos	ANTECEDENTES A REGISTRAR
28/V/79	- - - - -	Según Constancia de Habilitación Nº 1051/78 de la Secc.12a es afiliada Nº 63285 del Partido Comunista desde el 30/XI/71, domiciliada en Comercio Nº2653, siendo presantada por Esther ABRINES, para su afiliación al P.C., según material incautado por O.CO.A., en febrero de 1976.-(PP).-

SERVICIO DE INFORMACIONES DE DEFENSA
Dep. I

MINISTERIO DE DEFENSA NACIONAL — M / F
SERVICIO DE INFORMACION DE DEFENSA
Ficha Nº I.V.L. 008191-9

F21

Sección ..... confeccionada el 11-VII-1960.-

FOTO

Apellidos ANDRADE

Nombres Angel Raúl

Fecha de Nacimiento: 2-X-1941.-

Lugar de Nacimiento: 18a.Secc.del Depto.de Montevideo

Cred. Cív.: B.O.B. 3607 Ced. Identidad: 1.008.876.

Prontuario: ..... F. Censal: .....

Padre: .....

Madre: Atanasia Andrade

Domicilio: ..... Ciudad: .....

Otros datos (Documentos y señas personales) .....

[redacted]

Fórm. 3

Fj 2)

FICHA COMPLEMENTARIA 008191

Documento			ANTECEDENTES
Nº	Fecha	Origen	
	21-III-60	Of.Reg. C.4	- Aspirante a Ingreso.-
	20-IV-1960	J.P.M.	- 17-IV-1959:Hurto,Investigaciones,Juez Ldo.de Menores de 2do.Turno. - 10-X-1959:Requerido por apropiación indebida.Investigaciones,Juez Ldo.de Menores de 2do.Turno. - 6-XII-1959:Averiguación,Investigaciones,Libertad

F12

008192

Fecha	Documentos	ANTECEDENTES A REGISTRAR
7,5.81 P.D. 127/81	D.3600	✓ Arribó a nuestra capital para concurrir a la Conferencia de CEPAL.(DD)

Imp. Nacional 716/79

JUNTA DE COMANDANTES EN JEFE 008193-5 Dep. I Secc. I

S. I. D. Sub Secc. A/N

Ficha Nº ..... Confec. .....

ANDRADE EIROA — Apellidos
Antonio Armando — Nombres

DOCUMENTOS: C/C ..... (Serie) (Nº) C/I. 1.360.360 Nº Dptc.
(tramitando su nacionalidad)

OTROS DOC. ..... Pasaporte Lib. Enrol. etc.

NACIMIENTO: 23/IX/953 Fecha — Pontevedra Lugar

DOMICILIO: Nuñez de Arce Nº4363 (1964) Calle Nº Teléf. Ciudad o Localidad

PROFESION U OCUPACION: Tornero

LUGAR: ..... CARGO: .....

IDEOLOGIA POLITICA: ..... CLASIFICACION: .....

DATOS COMPLEMENTARIOS: soltero Est. Civil Cónyuge Hijos

Hijo de Antonio y Sara [redacted]
Otros familiares

Fs2

008103

Fecha	Documentos	ANTECEDENTES A REGISTRAR
		11/2/80 - Según Const.de Hab.Nº1884/16a/78 a nombre del ca sante el Dpto.Nº3/DNII registra: 1/10/71: Detenido en el procedimiento conjunto de las FF.AA.y Policiales realizado en el Instituto de Enseñanza Mecánica y Eletroctenia (IEME e interrogado en esa Dirección sobre su participación en tales disturbios. Negó haber tenidointervención alguna en los mismos. Fue puesto en Libertad por Orden Superior. Se hace constar que su libertad fue dispuesta por el Sr.Juez de Instrucción de 5ºturno.(Z).-

Imp. Nacional 716/79

SERVICIO DE INFORMACION DE DEFENSA

Dep. I

MINISTERIO DE DEFENSA NACIONAL M/F
SERVICIO DE INFORMACION DE DEFENSA

I. A. 008194-3

F3 1 ..... Sección

Act. Ant. Nac.
Ficha Nº [redacted]

Nombres y Apellidos: ANDRADE, Ario 1

Fecha de Nacimiento: .....

Lugar de Nacimiento: .....
(País - Ciudad o Localidad - etc.)

FOTO

Cred. Cív.: Serie H.A.B. Nº10583 Ced. Identidad: .....

Otros documentos: .....
(Pasaporte — Libreta Enrolam. — etc.)

Domicilio: .....
(Ciudad o Localidad) (Calle) Nº Teléf

Filiación

Edad aparente ..... Color del Cutis .....

Color del Cabello ..... Estatura Aproximada .....

Complexión ..... Aspecto Social .....

Señas particulares [redacted]

.....

Ficha confeccionada en Montevideo el 2 de mayo de 1949

Fórm. 1

008194

F3

ANDREDE Ariel — FICHA COMPLEMENTARIA

Documento		ANTECEDENTES
Fecha	Origen	
29-IV-49-	Of.Reg.C.3.	Firmante de la solicitud a la Policia de Rivera para los actos a realizarse el dia 1º/V949, por el P.Comunista, en la Plaza Flores, esquina Reyle y Sarandí siguiendo por esta ultima , Linea Divisoria, Ituzaingó, terminando enFFautino Carámbula y Sarandí, donde se realizara un acto en el que intervendrá n varios oradores.-Dicho acto comenzar a las 10 horas.-

00 8105-0 1.4.81

F31

JUNTA DE COMANDANTES EN JEFE VARIOS Dep. I Secc. I

S. I. D. Sub Secc. A/N

Ficha Nº ..... Confec. .....

ANDRADE TRAVASOS — Apellidos

Aristelio — Nombres

DOCUMENTOS: C/C ..... Serie ..... Nº ..... C/I. CB:809043 Nº ..... Dpto. .....

OTROS DOC. ..... Pasaporte ..... Lib. Enrol. ..... etc. .....

NACIMIENTO: ..... Fecha Brasil Lugar

DOMICILIO: ..... Calle ..... Nº ..... Teléf. ..... Ciudad o Localidad .....

PROFESION U OCUPACION: Periodista

LUGAR: Editor Abril CARGO: .....

IDEOLOGIA POLITICA: ..... CLASIFICACION: .....

DATOS COMPLEMENTARIOS: ..... Est. Civil ..... Cónyuge ..... Hijos [redacted]

..... Otros familiares

008195

F32

Fecha	Documentos	ANTECEDENTES A REGISTRAR
26.3.81 P.D. 6a6	Doc.0179 Nro.1/81	-Arribó a Montevideo el día 31.12.80, entre la hora 08:00 y 15:35, alojándose en el Hotel Victoria Plaza. (M).-

Imp. Nacional 716/79

A/N 008196-8 F31

10.06.82

MINISTERIO DE DEFENSA NACIONAL

S. I. D.

Dep. I *Secc. I*

Sub Secc. **C**

Ficha Nro. ..... *Confec.* .....

ANDRADE — *Apellidos*

Blanca — *Nombres*

DOCUMENTOS: C/C ..... C/I. 10.06.82

Serie *Nro.* *Nro.* *Dpto.*

OTROS DOC. .....

Pasaporte *Lib Enrol.* *etc.*

NACIMIENTO: .....

Fecha *Lugar*

DOMICILIO .....

Calle *Nro.* *Teléf.* *Ciudad o Localidad*

PROFESION U OCUPACION: .....

LUGAR: ..... CARGO: .....

IDEOLOGIA POLITICA ..... CLASIFICACION .....

DATOS COMPLEMENTARIOS: .....

Est. Civil *Cónyuge* *Hijos*

.....

Otros familiares

F32

008196

Fecha	Documentos	ANTECEDENTES A REGISTRAR
02.06.82	15.533	AÑO 1971 ! Figura en una Nómina de Firmantes del Manifiesto de Residentes de Cerro Largo en Montevideo adherentes al Frente Amplio.- Eval.:A-1. (M) (VL) (GM) (LA).Indica ( ) ( ) ( ) ( ) ( ) .- FOSH. No 00968

008197-6

FBI

JUNTA DE COMANDANTES EN JEFE

S. I. D.

V°

Dep. I Secc. I

Sub Secc. A/N

Ficha Nº ..... Confec. 29.3.82

ANDRADE GANDOGLIA(2) Bolívar Eugenio(1)
Apellidos Nombres

DOCUMENTOS: C/C R.C.D.1602(3) C/I. 11.296(Dno).($)
Serie Nº Nº Dpto.

OTROS DOC. .....
Pasaporte Lib. Enrol. etc.

NACIMIENTO: 13.11.906. Puntas de Pereira San José(5)
Fecha Lugar

DOMICILIO: 25 de Mayo S/N. El Carmen.(Dno)(6)
Calle Nº Telef. Ciudad o Localidad

PROFESION U OCUPACION: Comerciante(7)

LUGAR: ..... CARGO: .....

IDEOLOGIA POLITICA: "PARTIDO NACIONAL" CLASIFICACION: .....

DATOS COMPLEMENTARIOS: Casado(8)
Est. Civil Cónyuge Hijos

.....
Otros familiares

041

[redacted]

008197

F32

Fecha	Documentos	ANTECEDENTES A REGISTRAR
19.3.82	D.12878	19.3.82 -"La Democracia"-El 17 de Octubre, participó de la primer reunión de dirigentes blancos, realizada en el Departamento de Durazno y en la que se trató la actualidad política y la ley de partidos; así como también la formación de una Coordinadora a los efectos de presentar una lista única de ciudadanos simpatizantes del NO al Plesbicito de Noviembre.- Dicha Coordinadora se concretaría en una reunión a realizar en Sarandí del Yí.-(Y) FORM: Nº 11638
3.9.82	D.18496	Figura en el 22º. lugar de la lista R.A.D. del Partido NACIONAL Agrupación "APARICIO SARAVIA" Dpto. DURAZNO como candidato para integrar los Delegados a los Departamentales y Convenciones Nacionales en las elecciones internas de los PP.PP. del 28 de Noviembre de 1982. (NN) Ind: (1)a(8)
	13.10.82	Por Oficio Nº 821 /82 el S.I.D. comunica a la Corte Electoral, que de acuerdo a las disposicion vigentes, no existen objeciones para que el causante integre la lista de referencia. (NN)

SERVICIO DE INFORMACION DE DEFENSA
Dep. I

MINISTERIO DE DEFENSA NACIONAL
SERVICIO DE INFORMACION DE DEFENSA
M/F
008198-4

F1 1

..... **Sección**
Act. Ant. Nac.
Ficha [redacted]

Nombres y Apellidos: ANDRADE Carlos

Fecha de Nacimiento:

Lugar de Nacimiento:
(País - Ciudad o Localidad - etc.)

Cred. Cív.: Serie ..... Nº ..... Ced. Identidad:

Otros documentos:
(Pasaporte — Libreta Enrolam. — etc.)

FOTO

Domicilio: Montevideo- Sarandi 669 Apto. 1
(Ciudad o Localidad) (Calle) Nº Teléf

Filiación
- Edad aparente ..... Color del Cutis
- Color del Cabello ..... Estatura Aproximada
- Complexión ..... Aspecto Social [redacted]
- Señas particulares

Ficha confeccionada en Montevideo el 27 de Octubre de 1966

Fórm. 1

F2

008198

ACTIVIDADES

(1) **Laborales:** Profesión ..... Lugar de trabajo .....

Cargo ..... Antigüedad .....

Otras Actividades .....

.....

(2) **Políticas:** Ideología ..... Actuación .....

Antecedentes .....

Antecedentes familiares .....

(3) **Sociales:** Estado Civil ..... Religión ..... Figuración .....

Grado Instrucción ..... Lugares que frecuenta .....

(4) **Económicas:** Situación ..... Capital aprox. ..... Vehículo .....
marca y Nº

Otros datos .....

Datos Complementarios .....

Apreciación Personal Gral. .....

.....

.....

008190

FICHA COMPLEMENTARIA

F53

Documento		Antecedentes
Fecha	Origen	
23/VIII/66	77/131 B-79-D-62	- Se domicilia en Sarandí 669 Apto.1, en la Ciudad de Montevideo. Figura en una relacion de personas las cuales estan vinculadas al "Instituto Cultural Uruguay-CHINA"(I.C.U.CH/), del cual es suscriptor de material de propaganda.- F-6

SERVICIO DE INFORMACION DE DEFENSA
Dep. I

MINISTERIO DE DEFENSA NACIONAL
SERVICIO DE INFORMACION DE DEFENSA
M/F

Ficha Nº ..... confeccionada el 21-VII-1959.-

Sección .....

I.V. 008199-2

FOTO

Apellidos ANDRADE

Nombres Carlos Oly

Fecha de Nacimiento: 19-XII-1930.-

Lugar de Nacimiento: 9a.Secc.de Salto

Cred. Cív.: B.D.A. 21.014 Ced. Identidad: .....

Prontuario: ..... F. Censal: .....

Padre: Seledonio Andrade

Madre: .....

Domicilio: ..... Ciudad: [redacted]

Otros datos (Documentos y señas personales) .....

Fórm. 3

Fs 2

008193

FICHA COMPLEMENTARIA

Documento			ANTECEDENTES
Nº	Fecha	Origen	
	8-VII-959	Inf.R.4 A.A.A.1	- Ingresó como Soldado el 1-VII-1959.-
	31-VII-959	J.P.M.	- 26-X-1959: Juegos prohibidos Secc.26Juzgado de Paz de la 10a.Sección.-

SERVICIO DE INFORMACION
DE DEFENSA
Dep. 1

008200-8

Confeccionado el 26/IV/73

VARIOS

FOTO

Apellidos ANDRADE

Nombres Carlos Nelsen

Fecha de Nacimiento

Lugar de Nacimiento

Est. Civil

Cred. Cívica Céd. Identidad

Otros Documentos

Ocupación

Padre [redacted]

Madre

Domicilio BERRETA 379 A" Ciudad Artigas

Otros datos

CHIESA Hnos. Ltda - 8.000 - 3 - 72

F39

008200

FICHA COMPLEMENTARIA

DOCUMENTO		ANTECEDENTES
Fecha	Origen	
1970.	Informe de la Dirección hoja Nº/7	Figura en una relación de personas que reciben el Libro "Recopilación Documental de la Reunión del Comité Ejecutivo de la F.M.J.D." (R)

008200 FICHA RECONFECCIONADA EL 26.10.82 F3

JUNTA DE COMANDANTES EN JEFE

S. I. D.

"VARIOS"

Dep. I Secc. I

Sub Secc. A/N

Ficha Nº ..... Confec. 26.4.73

ANDRADE GONZALEZ (1) Carlos Nelson

Apellidos Nombres

DOCUMENTOS: C/C. IAC 24.279(2) C/I. 2.566.642-5 (3)Artigas

Serie Nº Nº Dpto.

OTROS DOC. .....

Pasaporte Lib. Enrol. etc.

NACIMIENTO: 15.06.947 (4) Artigas (5)

Fecha Lugar

DOMICILIO: Berreta 379 "A" Artigas

Calle Nº Teléf. Ciudad o Localidad

PROFESION U OCUPACION: Comercio (6)

LUGAR: ..... CARGO: .....

IDEOLOGIA POLITICA: ..... CLASIFICACION: .....

DATOS COMPLEMENTARIOS Casado(7)

Est. Civil Cónyuge Hijos

.....

Otros familiares

[redacted]

008200

Fecha	Documentos	ANTECEDENTES A REGISTRAR
1970	Informe de la Dirección H. 7	- Figura en una relación de personas que reciben el libro "Recopilación Documental de la Reunión del Comité Ejecutivo de la F.M.J.D." (R)
1.9.82	18350	Figura en el 49 lugar de la lista IAE del Partido Colorado Agrupación Por la Unidad del Partido Dpto. de Artigas como candidato para integrar los Deliberantes Departamentales y Convenciones Nacionales en las Elecciones internas de los PP.PP. del 28 de Noviembre de 1982. (D)(MP) Indica (1) al (7) Formulario 3400
13.10.82		Por Oficio Nº. 832/82 el S.I.D. comunica a la Corte Electoral, que de acuerdo a las disposiciones vigentes, no existen objeciones para que el causante integre la lista de referencia. (D)(MP)

008201-6

22 DIC. 1978

JUNTA DE COMANDANTES EN JEFE

S. I. D.

Dep. I Secc. I

Sub Secc. A/N

Ficha Nro. ..... Confec. .....

ANDRADE VEIGA — Apellidos

Carlos Rodolfo — Nombres

DOCUMENTOS: C/C BQB-11688 — Serie Nro. — C/I. ..... — Nro. Dpto.

OTROS DOC. ..... — Pasaporte Lib. Enrol. etc.

NACIMIENTO: ..... — Fecha Lugar

DOMICILIO: ..... — Calle Nro. Teléf. Ciudad o Localidad

PROFESION U OCUPACION: .....

LUGAR: ..... CARGO: .....

IDEOLOGIA POLITICA: ..... CLASIFICACION: .....

DATOS COMPLEMENTARIOS: ..... — Est. Civil Cónyuge Hijos

..... — Otros familiares

008202

JUNTA DE COMANDANTES EN JEFE

S. I. D.

Dep. I . Secc. I

Sub Secc. A/N

Ficha Nº ..... Confec. 18.3.82

ANDRADE de RAMOS — Apellidos

Celestina — Nombres

DOCUMENTOS: C/C ..... Serie ..... Nº ..... C/I. ..... Nº ..... Dpto.

OTROS DOC. ..... Pasaporte ..... Lib. Enrol. ..... etc.

NACIMIENTO: ..... Fecha ..... Lugar

DOMICILIO: ..... Calle ..... Nº ..... Teléf. ..... Ciudad o Localidad

PROFESION U OCUPACION: Editora Responsable del semanario "SUCESOS" de la C. de Durazno

LUGAR: ..... CARGO: .....

IDEOLOGIA POLITICA: ..... CLASIFICACION: .....

DATOS COMPLEMENTARIOS: ..... Est. Civil ..... Cónyuge ..... Hijos

..... Otros familiares

152

[redacted]

F32

Fecha	Documentos	008202 ANTECEDENTES A REGISTRAR
5.3.82	Doc.12401	Tras haber sido publicado, en el semanario "SUCESOS" de la ciudad de Durazno, un artículo bajo el título:"MENSAJE NAVIDEÑO DE LOS SACERDOTES A SUS COMUNIDADES",la causante fue citada, la cual manifestó que dicho artículo fue publicado sin su conocimiento.-Eval:A-1(AD)

008203-2
A/N

28.05.82

JUNTA DE COMANDANTES EN JEFE

S. I. D.

DEP. I SECC. I
SUB SECC. A/N
FICHA Nº ..... CONFEC. .....

ANDRADE EMANUELI — Apellidos
Dardo — Nombres

DOCUMENTOS: C/C ..... Nº ..... Dpto. C/I. ..... Serie ..... Nº

OTROS DOC. ..... Pasaporte ..... Li. Enrol ..... etc.

NACIMIENTO: ..... Fecha ..... Lugar

DOMICILIO: ..... Calle ..... Nº ..... Teléf. ..... Ciudad o Localidad

PROFESION U OCUPACION: Profesor de Historia

LUGAR: Lice o Santa Rosa CARGO: .....

IDEOLOGIA POLITICA: ..... CLASIFICACION: .....

DATOS COMPLEMENTARIOS: ..... Est. Civil ..... Cónyuge ..... Hijos

..... Otros familiares

[redacted]

FS 2

008203

FECHA	DOCUMENTOS	ANTECEDENTES A REGISTRAR
25.05.82	D. 15210	Funcionario del CONAE que fue sumariado en aplicación del procedimiento disciplinario previsto en la Ordenanza No. 17. Evaluación: A-1. Indica ( ) ( ) ( ) (VL) DESTITUIDO POR R.I. Nº 21/108/77, DEL 4/7/77.-
	11941 / 82	- POSEE ANTECEDENTES EN EL CO.NA.E -
	PAG. 229	EVAL - A - 1. (FS) INDICA ( ) ( ) ( )

Imp. Nacional 1933/79

SERVICIO DE INFORMACION
DE DEFENSA
Dep. 1

008204-O

F31

Confeccionado el 13.8.73

V A R I O S

FOTO

Apellidos ANDRADE RAVAGNI (1)

Nombres Eduardo Jorge (2)

Fecha de Nacimiento 29.6.1954 (6)

Lugar de Nacimiento Salto (7)

Est. Civil casado (8)

Cred. Cívica J.A.E. 5898(3) Céd. Identidad 59.110 (9)

Otros Documentos

Ocupación Médico. Año 1972 ingresó en Fac.de Medicina 1978/79 suplencias en servicio Médico de AFE en Mdeo. Año 1980 Egresado con título de Médico, 1981/82 Post-grado anatomía patológica y actividad en mutualistas. (10)

Padre JORGE ELADIO (11)

Madre MARIA DOMINGA (12)

Domicilio Reyles 292 (4) Lavalleja 120 (13) Ciudad Salto (5) [redacted]
en Montevideo Avda.Rivera 2272 Apto.302(14)

Otros datos

Imp. CHIESA Hnos. Ltda. 4.000 - 11 - 72

65)

008204

FICHA COMPLEMENTARIA

DOCUMENTO		ANTECEDENTES
Fecha	Origen	
1971..	Lista 4000	Candidato en el 82.lugar a la Junta Departamental por el dpto.de Salto sub lema movimiento Socialista.(SS)
	6.5.81	Se contestó Memo (A) Nº682/81 para el Bn.Inf.Nº7 (Salto (BB)
21.6.83	D.5757/063/ 9.7.81 D.6010/002/16.7.81 D.8904/008/24.10.81	-Titular a la Junta Departamental por el Depatamento de Salto, por lista 4000 Movimiento Independiente 7 de Octubre. en las Elecciones del año 1971 por el Partido Demócrata Cristiano. Proscripto de acuerdo al Acto Institucional Nº4 Artículo 1o.Inciso A. Prescripción 15 años.-EVALUACION: A-1.-FOEM. 11123
21.6.83	CHCPNº177/82SALTO INGRESO M.SALUD PUBLICA. R.E.Nº 27674/83	-DATOS DE JEFATURA DE POLICIA DE SALTO: 20.4.78: En la fecha se le otorgó Constancia de que no registra anotaciones negativas en los ficheros policiales de Inteligencia, Categoría "A", para ser presentada en Facultad de Medicina.- 1.4.80: Publicado en el diario "Tribuna Salteña" de la fecha; "Nuevo Médico salteño. Con nota de sobresaliente aprobó Clínica Pediátrica el salteño Eduardo Jorge ANDRADE RAVAGNI, que obtuvo así el título de Médico, culminación de su destacado pasaje por el Liceo "Antonio Grompone" y la Facultad. El Dr. Andrade Ravagni se especializara en Anatomía Patologíaay Cirugía para radicarse en nuestra ciudad, donde ejercerá la profesión".- ...///

FECHA	DOCUMENTOS	ANTECEDENTES A REGISTRAR 008204 F3
///...		ANDRADE RAVAGNI, Eduardo Jorge.- -AGO/1980: Inhabilitado en cumplimiento del Acto Institucional Nº4.Art.1o. Inciso A.- 25.3.83: Según informe de la fecha de la Oficina Electoral Departamental, el causante se encuentra en la nómina Nº15 de Rehabilitados por no estar comprendidos en el Acto Institucional Nº4.Art.1o. Inc.A y sí en el Art.2o.Inc.A., según Oficio Nº 2296/82 de la Corte Electoral.- 25.3.83: En acta que se le labró en la fecha , demostró mediante la presentación de sus documentos personales, que a la fecha de las elecciones nacionales de 1971, no había cumplido aún los 18 años de edad. Asimismo, que obtuvo la Credencial Cívica, el 12.12.72, es decir, un año después de dicho acto comicial.- -10.6.83: En la fecha se contestó dicha constancia a nombre del causante para ingreso en el Ministerio de Salud Pública, Centro Departamental de Salto.-Indica del (1) al (11). (MV).- FDCH: 11081.-

SERVICIO DE INFORMACION
DE DEFENSA
Dep. I

MINISTERIO DE DEFENSA NACIONAL — SERVICIO DE INFORMACIÓN DE DEFENSA — M / F

008205-5

F 1
. . . . . Sección
Act. Ant. Nac.
Ficha Nº [redacted]

Nombres y Apellidos: ANDRADE, Engels

Fecha de Nacimiento: .....

Lugar de Nacimiento: .....
(País - Ciudad o Localidad - etc.)

Cred. Cív.: Serie ..... Nº ..... Ced. Identidad: .....

Otros documentos: .....
(Pasaporte - Libreta Enrolam. - etc.)

FOTO

Domicilio: .....
(Ciudad o Localidad) (Calle) Nº Teléf.

Filiación

Edad aparente ..... Color del Cutis .....

Color del Cabello ..... Estatura Aproximada .....

Complexión ..... Aspecto Social .....

Señas particulares .....

.....

Ficha confeccionada en Montevideo el 22 de junio de 1949

Fs 9

008205

ACTIVIDADES

(1) **Laborales:** Profesión ..... Lugar de trabajo .....

Cargo ..... Antigüedad .....

Otras Actividades .....

.....

(2) **Políticas:** Ideología ..... Actuación .....

Antecedentes .....

Antecedentes familiares .....

(3) **Sociales:** Estado Civil ..... Religión ..... Figuración .....

Grado Instrucción ..... Lugares que frecuenta .....

(4) **Económicas:** Situación ..... Capital aprox. ..... Vehículo .....
marca y Nº

Otros datos .....

Datos Complementarios .....

Apreciación Personal Gral. .....

.....

.....

008205

FICHA COMPLEMENTARIA

F53

Documento		Antecedentes
Fecha	Origen	
16/VI/49	Esp. Democra.	-Trabaja en confiteria Benilla y C[illegible], firma m telegrama enviado a Dolores Ibarruri.-
3/VIII/65	75/1413	-Participa el fallecimiento de su padre ' su padre político MANUEL MARTIN, es casado con Delia Marti

008206-6 Fs 1

SERVICIO DE INFORMACION
DE DEFENSA
Dep. 1

Confeccionado el 30.3.73

VARIOS

FOTO

Apellidos ANDRADE

Nombres Enrique M.

Fecha de Nacimiento

Lugar de Nacimiento

Est. Civil

Cred. Civica Céd. Identidad

Otros Documentos

Ocupación

Padre

Madre

Domicilio Ciudad [redacted]

Otros datos

CHIESA Hnos. Ltda - 8.000 - 3 - 72

SERVICIO DE INFORMACION
DE DEFENSA
Dep. I

008207

Ficha Nº [redacted] confeccionada el 5-V-1968

P.E.

Sección .....

FOTO

Apellidos ANDRADE NOVARO

Nombres Enrique Marcelo

Fecha de Nacimiento: 29 años (68)

Lugar de Nacimiento: Uruguay

Cred. Cív.: NNB 10940 (1) Ced. Identidad: .....

Prontuario: ..... F. Censal: .....

Padre: [redacted]

Madre: .....

Domicilio: 8 de Octubre 3023 Ciudad: Montevideo

Otros datos (Documentos y señas personales) Casado. Empleado Banco de San José

Empleado mecanizado "Banco la Caja Obrera" (2) Comunista (3)

Form. 3

F32

FICHA COMPLEMENTARIA

Documento Nº	Documento Fecha	Documento Origen	ANTECEDENTES
arte dia- io No. 72	19-VII-68	B72-D37	Detenido en la fecha indicada durante las Medidas Frentes de Seguridad. Internado en el Cuerpo de Bomberos
1971	B-77-D10		Su nombre aparece en un documento incautado a un sedicioso.- (Y).
	8.1.76	D.0001	Afiliado al Partido Comunista con el Nº.42086.-Indica:(1) (2).(3).-(H).-

SERVICIO DE INFORMACION DE DEFENSA
Dep. I

008207

Fs 3

..... Sección

Gre

Ficha Nº .....

Nombres y Apellidos: ANDRADE NOVARO Enrique Marcelo

Foto

Fecha y Lugar Nac.: .....

Cred. Cív.: Serie ..... Nº ..... Ced. Identidad: .....

Otros documentos: .....
(Pasaporte - Libreta Enrolam. - etc.)

Domicilio: .....
(Ciudad o Localidad) (Calle) (Nº) (Teléf.)

Profesión: Bancario

Cargo y Lugar: .....

Ideol. Política: ..... Actuación: .....

Datos Complementarios: .....

Apreciación General: .....

.....

.....

Ficha confeccionada: Montevideo, octubre 28 de 1966

Fsh

008207

FICHA COMPLEMENTARIA

Documento		ANTECEDENTES
Fecha	Origen	
30-IV-66	76/33	Figura en la Lista No.3 de la Asociación de Empleados Bancarios del Uruguay, por el Sistema Preferencial de Suplentes, por el Sector Lista General (A) como No. para la Comisión Electoral.-
20/6/78		-Se remitieron datos identificatorios por Mem.(A) No. 685 (Carte Electoral).-(U)

008208-1

FJ1

MINISTERIO DE DEFENSA NACIONAL
S. I. D.

Dep. I Secc. I
Sub-Secc. G
Ficha Nº. Confec. 10 AGO. 1969

ANDRADE — Apellidos
Erico — Nombres

DOCUMENTOS: C/C ..... C/I .....
Serie No. No. Dpto.

OTROS DOC.: .....
Paseporte Lib. Enrol. etc.

NACIMIENTO: ....
Fecha Lugar

DOMICILIO: .....
Calle No. Telef Ciudad o Localidad

PROFESION U OCUPACION: [redacted]

LUGAR: ..... **CARGO** .....

IDEOLOGIA POLITICA ..... **CLASIFICACION** DILIGENCIE

DATOS COMPLEMENTARIOS .....

Est. Civil Conyuge Hijos

.....
Otros Familiares

F52

008208

FECHA	DOCUMENTOS	ANTECEDENTES A REGISTRAR
19.8.68	Bnt.Inf. Nº.7	-Secretario de Actas del Comité Ejecutivo de Policlínicas(Salto), para el período 1968.-

MINISTERIO DE DEFENSA NACIONAL 008209-9 Dep. I Sec. I 131

Sub-Secc. A/N.

S. I. D.

Ficha Nro. ____ Confec. 13-7-75

(1)

ANDRADE de MENDEZ — Esperia

Apellidos — Nombres

DOCUMENTOS: C/C. ____ Serie ____ Nro. ____ C/I. ____ Nro. ____ Dpto. ____

OTROS DOC. ____ Pasaporte ____ Lib. Enrol. ____ etc.

NACIMIENTO: 61 años (1969) — R.O.U.

Fecha — Lugar

DOMICILIO: Andrómeda 1065 (1969)

Calle — Nro. — Teléf. — Ciudad o Localidad

PROFESION U OCUPACION: Jubilada

LUGAR: ____ CARGO: [redacted]

IDEOLOGIA POLITICA: COMUNISTA CLASIFICACION: ____

DATOS COMPLEMENTARIOS: ____

Est. Civil — Cónyuge — Hijos

____

Otros familiares

Fecha	Documentos	ANTECEDENTES A REGISTRAR
6-8-74	Doc.1957	-Afiliada al Partido Comunista el 20.11.69 con el No.42403.- (Microfilm incautado a [illegible]).- EVAL.: B - 2.- (U).-
8-1-76	D.0001	-Indica: (1).-Eval.B-2.-(U).-

008210-7

FJ1

SERVICIO DE INFORMACION DE DEFENSA

Dep. 1

Confeccionado el 05 JUN. 1975

V A R I O S

FOTO

Apellidos ANDRADE BARBOSA

Nombres ESTHER

Fecha de Nacimiento

Lugar de Nacimiento Rep. Oriental del Uruguay

Est. Civil

Cred Cívica ..... Céd. Identidad .....

Otros Documentos Pasaporte: 586101

Ocupación

Padre

Madre [redacted]

Domicilio ..... Ciudad .....

Otros datos

Imp. CHIESA Hnos. Ltda. 10.000 - 12 - 73

F32

008210

FICHA COMPLEMENTARIA

DOCUMENTO		ANTECEDENTES
Fecha	Origen	
9-1-75	Doc. 09	Viajó de Brasil a Cuba en agosto de 1963. Evaluación B-2 (BB)

ARCHIVO BIOGRAFICO 008211-5 V F31

JUNTA DE COMANDANTES EN JEFE

S. I. D.

DEP. VI SECC. I

SUB SECC. X/N P/V

FICHA Nº ..... CONFEC. 6/4/78

ANDRADE MANRIQUE ..... Folão .....

Apellidos Nombres

DOCUMENTOS: C/C ..... C/I. .....

Nº Dpto. Serie Nº

OTROS DOC. .....

Pasaporte Li. Enrol. etc.

NACIMIENTO: .....

Fecha Lugar

DOMICILIO: .....

Calle Nº Teléf. Ciudad o Localidad

PROFESION U OCUPACION: Senador .....

LUGAR: ..... CARGO: .....

IDEOLOGIA POLITICA: ..... CLASIFICACION: .....

DATOS COMPLEMENTARIOS: .....

Est. Civil Cónyuge Hijos

[redacted]

Otros familiares

F32

008211

FECHA	DOCUMENTOS	ANTECEDENTES A REGISTRAR
		Es adherente por Colombia de un manifiesto por "la libertad de Héctor Cámpora ex-Presidente de la Argentina, por los exi- lados y el respeto a los Derechos Humanos y la Democracia en ese país, fue publicado en el "The New York" el 13 de Enero de 1978.-

008212-3 VARIOS

22.07.82 F81

JUNTA DE COMANDANTES EN JEFE
S. I. D.

Dep. I Secc. I

Sub. Secc. A/N

Ficha N.º ..... Confec. .....

ANDRADE (Apellidos) Francisco C. (Nombres)

DOCUMENTOS: C/C ..... (Serie / N.º) C/I. ..... (N.º / Dpto.)

OTROS DOC. ..... (Pasaporte / Lib. Enrol. / etc.)

NACIMIENTO: ..... (Fecha / Lugar)

DOMICILIO: ..... (Calle / N.º / Teléf. / Ciudad o Localidad)

PROFESION U OCUPACION: .....

LUGAR: ..... CARGO: .....

IDEOLOGIA POLITICA: ..... CLASIFICACION: .....

DATOS COMPLEMENTARIOS: ..... (Est.Civil / Cónyuge / Hijos)

.....

Otros familiares

[redacted]

152

008212

Fecha	Documentos	ANTECEDENTES A REGISTRAR
07.07.82	16.626	Figura como Vocal de la Liga del Trabajo del Cármen de la ciudad de Durazno. Eval:B-2.Indica ( ) ( ) ( ).(VL) (M).- FORM. Nº 01865

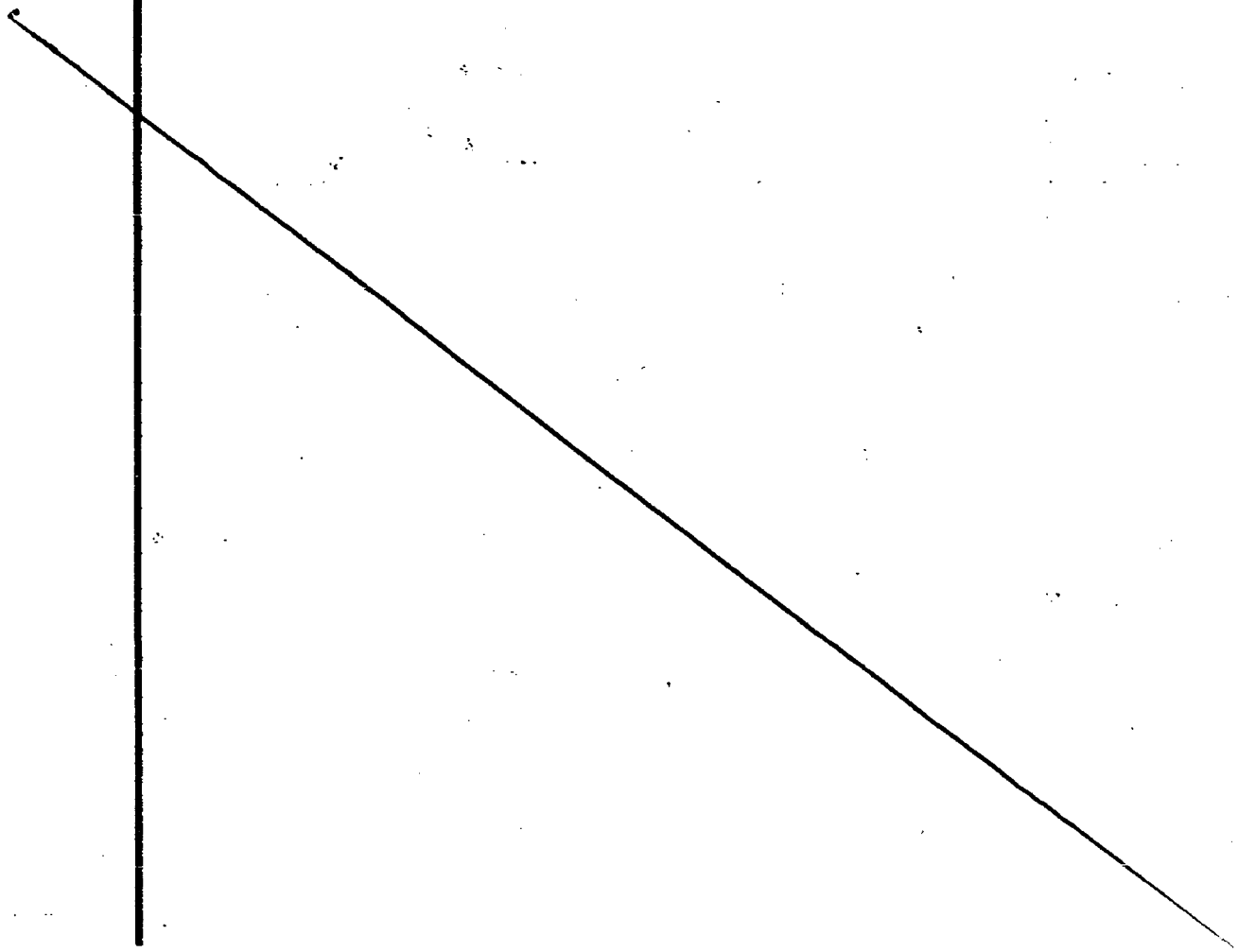

008213-1 FJ1

SERVICIO DE INFORMACION
DE DEFENSA
Dep. 1

Confeccionado el 19/5/1973

V A R I O S

FOTO

Apellidos ANDRADE

Nombres Froilán

Fecha de Nacimiento 55 años de edad

Lugar de Nacimiento

Est. Civil Casado

Cred. Cívica Céd. Identidad 391.609

Otros Documentos

Ocupación Albañil

Padre

Madre

Domicilio Rambla Costanera 3078 Ciudad [redacted]

Otros datos

Imp. CHIESA Hnos. Ltda. 4.000 • 11 • 72

F2

008213

FICHA COMPLEMENTARIA

DOCUMENTO		ANTECEDENTES
Fecha	Origen	
25/4/1973	P.D.J.P.M. (0 a 24 Horas)	- Fué detenido en averiguaciones, siendo posteriormente dejado en libertad.-(C.C)
26/4/1973	D.838 J.P.M.(Nr.2)	
2/IX/981		MEMORANDUM (A) N° 1674/81 PARA EL REG.C.MOT.9. (P)

008214-9

Fs1

SERVICIO DE INFORMACION DE DEFENSA

Dep. 1

Confeccionado el 22 de mayo de 1963

VARIOS

FOTO

Apellidos ANDRADE

Nombres Geraldo

Fecha de Nacimiento

Lugar de Nacimiento

Est. Civil

Cred. Cívica Ced Identidad

Otros Documentos

Ocupación

Padre

Madre [redacted]

Domicilio Ciudad

Otros datos

Fs 2

008214

FICHA COMPLEMENTARIA

DOCUMENTO		ANTECEDENTES
Fecha	Origen	
27/X/1962	"EPOCA"	Adherido al Frente Izquierda de Liberación.-

SERVICIO DE INFORMACION
DE DEFENSA
Dep. I

008215-6

FSJ

..... Sección
Act. Ant. Nac.
Ficha Nº .....

Nombres y Apellidos: ANDRADE
Gladys

Fecha de Nacimiento: .....

Lugar de Nacimiento: .....
(País - Ciudad o Localidad - etc.)

Cred. Cív.: Serie ..... Nº ..... Ced. Identidad: .....

Otros documentos: .....
(Pasaporte — Libreta Enrolam. — etc.)

FOTO

Domicilio: (d) Montevideo — Ñapindá — 1814
(Ciudad o Localidad) (Calle) Nº Teléf

Filiación

Edad aparente ..... Color del Cutis .....

Color del Cabello ..... Estatura Aproximada .....

Complexión ..... Aspecto Social .....

Señas particulares .....

.....

Ficha confeccionada en Montevideo el 11 de agosto de 1969

Fórm. 1

F32

008215

ACTIVIDADES

(1) **Laborales:** Profesión ..... Lugar de trabajo .....

Cargo ..... Antigüedad .....

Otras Actividades .....

.....

(2) **Políticas:** Ideología (2) Comunista Actuación (3) U.J.C.

Antecedentes (4) Círculo Quinta Sánchez(UJC)-Carnet Nº759-Ingresó 19/7/58

Antecedentes familiares .....

(3) **Sociales:** Estado Civil ..... Religión ..... Figuración .....

Grado Instrucción ..... Lugares que frecuenta .....

(4) **Económicas:** Situación ..... Capital aprox. ..... Vehículo .....
marca y Nº

Otros datos .....

Datos Complementarios .....

Apreciación Personal Gral. .....

.....

.....

ANDRADE 008215 Gladys F33

FECHA	DOCUMENTOS	ANTECEDENTES A REGISTRAR
III/62	Mondel Nº161-Indice ① al ④	

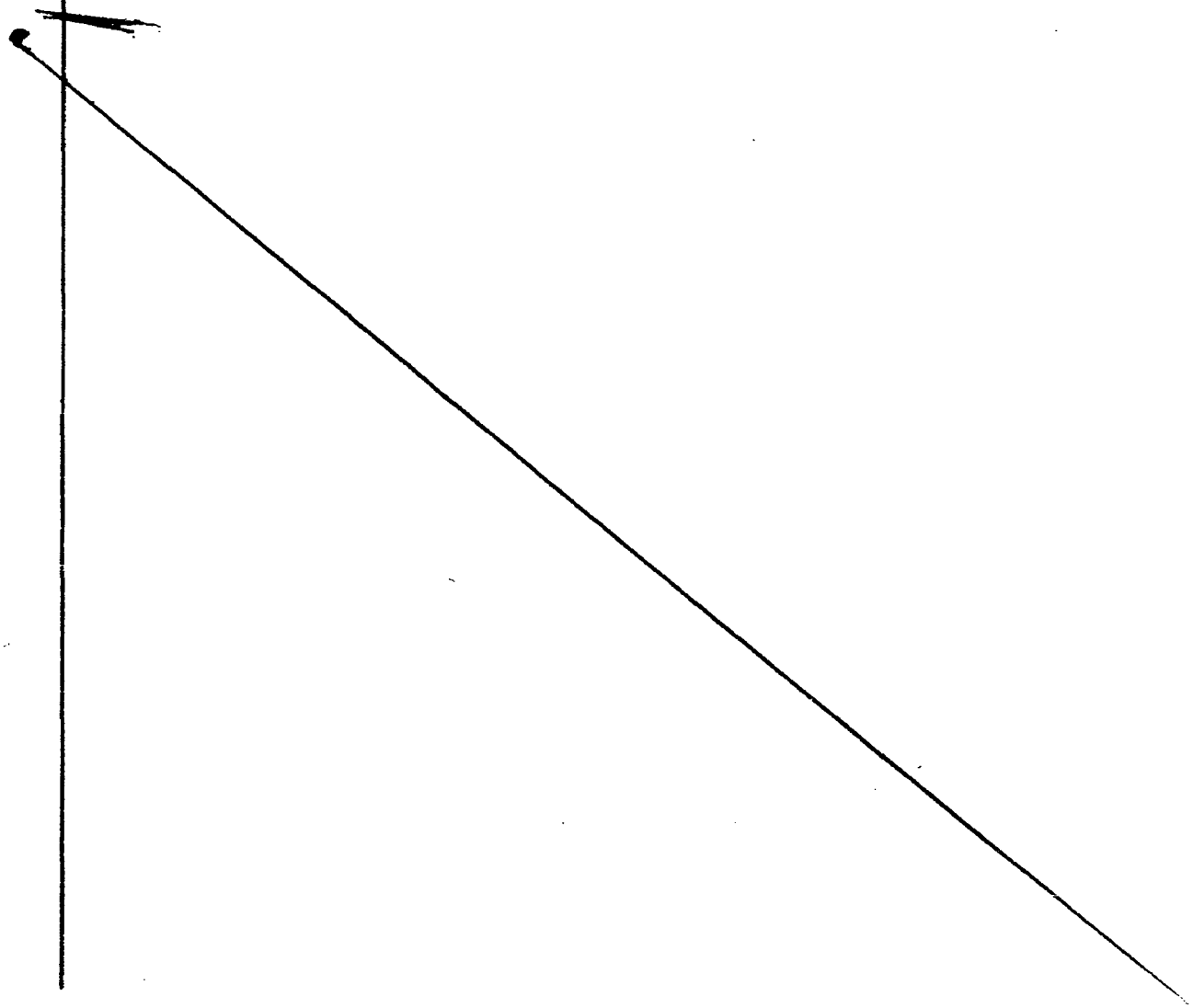

Fecha de confeccionado 15.5.972

008216-4

PE

Fs 1

MINISTERIO DE DEFENSA NACIONAL
S. I. D.

Dep. I Secc. I
Sub-Secc. A/N
Ficha Nro..... Confec. .....

ANDRADE — Apellidos
Gustavo — Nombres

DOCUMENTOS: C/C. ..... Serie ..... Nro. C/I. ..... Nro. ..... Dpto.

OTROS DOC. ..... Pasaporte ..... Lib. Enrol. ..... etc.

NACIMIENTO: ..... Fecha ..... Lugar

DOMICILIO: ..... Calle ..... Nro. ..... Teléf. ..... Ciudad o Localidad

PROFESION U OCUPACION: .....

LUGAR: ..... CARGO: .....

IDEOLOGIA POLITICA: ..... CLASIFICACION: .....

DATOS COMPLEMENTARIOS: ..... Est. Civil ..... Conyuge ..... Hijos

..... Otros familiares

Fs D

008216

Fecha	Documentos	ANTECEDENTES A REGISTRAR
13.10.71	15.162	Persona simpatizante de sediciosos, que actúa en el Liceo No.3 (DAMASO ANTONIO LARRAÑAGA).(NN)

MINISTERIO DE DEFENSA NACIONAL

S. I. D.

00 82 17-2

Dep. I Sec. I

Sub - Secc. C/G. 51

Ficha Nro. ____ Confec. 17/X/973

ANDRADE GANDOGLIA — Apellidos

Homero Enrique (1) — Nombres

DOCUMENTOS: C/C. RBD 15525 (2) — Serie / Nro.

C/I. 5709 Durazno (3) — Nro. / Dpto.

OTROS DOC. ____ — Pasaporte / Lib. Enrol. / etc.

NACIMIENTO: 15.7.903 (4) — Fecha

San José (5) — Lugar

DOMICILIO: 19 de Abril 883 (6) — Calle / Nro. / Teléf.

Durazno (9) — Ciudad o Localidad

PROFESION U OCUPACION: Comerciante (7)

LUGAR: ____ CARGO: ____

IDEOLOGIA POLITICA: Partido Nacional
Zorrilla-Andrade
Nov./1982 (10)

CLASIFICACION: CONVENCIONAL (11)

DATOS COMPLEMENTARIOS: Casado (8) — Est. Civil / Cónyuge / Hijos

Otros familiares

Fecha	Documentos	008217 ANTECEDENTES A REGISTRAR
18/8/973	"PRENSA"	-El 17/8/973, fue designado para Presidir la Junta de Vecinos del Dpto. de DURAZNO, por disposición del Sr. Presidente de la Rpca. en acuerdo con los Ministros de Defensa e Interior.- ((FF))
30.4.80	"EL DIA" Pág. 1.-	- Por Acto Institucional Nº4 de fecha 1º de setiembre de 1976, l le fueron suspendidos los derechos políticos por el término de 15 años.- - Por resolución de la Comisión Interpretativa creada por el Ac to Institucional Nº 4, fue rehabilitado de su proscripción política dispuesta en dicho Acto.- (S)
21/8/81	Doc.7194	- 3/III/72 - Suplente al Directorio del Partido Nacional siendo su Titular Alejandro Zorrilla de San Martín.- Eval.:A-1 (BY).-
05.07.82	16.555	"EL PAIS",01.07.82: Figura entre otros en una nómina de Nacionalistas de Durazno, que exhortan a la movilización del Nacionalismo en todo el País en procura de una unidad auténtica. Indica ( ) ( ) ( ) (LA) (GM). FORM Nº 01441
23.9.82	D.19796 RE.19310	-27.11.80: "Opinar" pág. 7: Bajo el título "Registro Politico" se informa la creación de "Acción Sindical Uruguaya", integrada por 6 ponencias. Su posición es favorable al NO, y propone la creación de una Asamblea Constituyente realmente representativa para que proyecte la nueva constitución. Firma por

Fecha	Documentos	008217 ANTECEDENTES A REGISTRAR
18/8/973	"PRENSA"	-El 17/8/973, fue designado para Presidir la Junta de Vecinos del Dpto. de DURAZNO, por disposición del Sr. Presidente de la Rpca. en acuerdo con los Ministros de Defensa e Interior.- ((FF))
30.4.80	"EL DIA" Pág.1.-	- Por Acto Institucional Nº4 de fecha 1º de setiembre de 1976, l le fueron suspendidos los derechos políticos por el término de 15 años.- - Por resolución de la Comisión Interpretativa creada por el Ac to Institucional Nº 4, fue rehabilitado de su proscripción política dispuesta en dicho Acto.- (S)
21/8/81	Doc.7194	- 3/III/72 - Suplente al Directorio del Partido Nacional siendo su Titular Alejandro Zorrilla de San Martín.- Eval.:A-1 (BY).-
05.07.82	16.555	"EL PAIS",01.07.82: Figura entre otros en una nómina de Nacionalistas de Durazno, que exhortan a la movilización del Nacionalismo en todo el País en procura de una unidad auténtica. Indica ( ) ( ) ( ) (LA) (GM). FORM Nº 01441
23.9.82	D.19796 RE.19310	-27.11.80: "Opinar" pág. 7: Bajo el título "Registro Politico" se informa la creación de "Acción Sindical Uruguaya", integrada por 6 ponencias. Su posición es favorable al NO, y propone la creación de una Asamblea Constituyente realmente representativa para que proyecte la nueva constitución. Firma por

FECHA	DOCUMENTOS	ANDRADE GANDOGLIA 008217 ANTECEDENTES A REGISTRAR Homero	F53
		"Herrerismo por el NO", lista 131 de Durazno, junto a otros ciudadanos.-	
		-28.12.81: Se establece: una persona con el nombre del causante, integra el directorio del P. Nacional constituído en 1972 en calidad de suplente.- Eval.:B-2.- (D)(MB).-	
16.8.82	18310	FORMULARIO 4613 - Figura en el 1 lugar de la lista RAH del Partido Nacional Agrupación Por los ideales de Herrero Dpto. de Durazno como candidato para integrar los Deliberantes Departamentales y Convenciones Nacionales en las Elecciones internas de los PP.PP. del 28 de Noviembre de 1982. (D)(MB) INDICA (1) AL (8) - FORMULARIO 4614	
16.12.82	—	Por Oficio Nº. 888/82 el S.I.D. comunica a la Corte Electoral, que de acuerdo a las disposiciones vigentes, no existen objeciones para que el causante integre la lista de referencia. (D)(MB)	
13/1/83	23691/037	Electo por. titular. del Organo Deliberante Nacional del Partido Nacional por el Departamento de Durazno. Hoja de Votación R.A.H. [illegible] resultado de las Elecciones Internas de los Partidos Políticos habilitados, efectuadas el 28-XI-82. — Eval. A-1 (BB). Indica. 9 al 11. (Form. 5503).	

MINISTERIO DE DEFENSA NACIONAL 008218-0 Dep. 1 Sec. I/II

S. I. D.

Sub - Secc. A/N.

Ficha Nro. ____ Confec. 13-7-75

ANDRADE — Apellidos

Jesús — Nombres

DOCUMENTOS: C/C. [illegible] 19956 (Serie / Nro.) C/I. ____ (Nro. / Dpto.)

OTROS DOC. ____ (Pasaporte / Lib. Enrol. / etc.)

NACIMIENTO: Rufino Domínguez 2036 (1970) R.O.U. (Fecha / Lugar)

DOMICILIO: Rufino Domínguez 2036 (1970) Montevideo. (Calle / Nro. / Teléf. / Ciudad o Localidad)

PROFESION U OCUPACION: ____

LUGAR: ____ CARGO: ____

IDEOLOGIA POLITICA: COMUNISTA CLASIFICACION: [redacted]

DATOS COMPLEMENTARIOS: ____ (Est. Civil / Cónyuge / Hijos)

____ Otros familiares

Fecha	Documentos	[illegible]
-74	Dec.1957	-Afiliado al Partido Comunista el 30.[illegible].78 con el No.47.910.- (Microfilm [illegible] a [illegible]).- EVAL.: B - 2.- (V).-

Ficha confeccionada el 14/10/72

F 1

00 8 2 19 -8

MINISTERIO DE DEFENSA NACIONAL
S. I. D.

Dep. I Secc. I
Sub-Secc. A/N
Ficha Nro..... Confec. .....

ANDRADE — Apellidos
Jesús Adhemar — Nombres

DOCUMENTOS: C/C. G.B.B. 7005 (1) C/I. 65.808 (C.Largo)
Serie Nro. Nro. Dpto.

OTROS DOC. .....
Pasaporte Lib. Enrol. etc.

NACIMIENTO: 15.8.49 (2) Melo
Fecha Lugar

DOMICILIO: Río Branco / Nº1139 casi Muñoz (Barrio Souza) (3) Dpto. CERRO LARGO
Calle Nro. Teléf. Ciudad o Localidad

PROFESION U OCUPACION: Empleado de la Intendencia Municipal
Jornalero (4)

LUGAR: Chacra de Carlos MORALES (5) CARGO: .....

IDEOLOGIA POLITICA: Comunista. CLASIFICACION: [redacted]

DATOS COMPLEMENTARIOS: Casado
Est. Civil Conyuge Hijos

Hijo de: Ulalia Eudocia
Otros familiares

F2

008219

Fecha	Documentos	ANTECEDENTES A REGISTRAR
1971.	Lista 2001 CERRO LARGO	-Candidato n el ler. lugar Supàènte del 8 Titular a la Junta Departamental, en las listas del P.Comunista para las elecciones de 1971. "PP".-
30.3.76	D. 0572	Afiliado al P.C. de Cerro Largo con el Carnet No. 56.936, con fecha de ingreso el 30.7.71, Secc. C. Largo. Fue presentado por Carlos D. HERNANDEZ y Demetrio VAZ.- Indica del (1) al (5).- Evaluación B-1.-(I).-
18,4.80- - - -		-Se contestó en Constancia de Habilitación para Cargos Públicos Nº 169/79 de la Seccional. 1ra. de Cerro Largo, a nombre del causante a efectos de su permanencia en la Intendencia Municipal de Cerro Largo.- Asimismo, se establece que en el Dpto. Nº 3 de la D.N.I.I. registra la misma anotación que el S.I.D..-(PP).- Aporta datos filiatorios.-

11941 / 82	- POSEE ANTECEDENTES EN EL CO.NA.E -
PAG. 228	EVAL - A - 1. (PS) INDICA ( ) ( ) ( )

Ficha confeccionada el 23/4/1973.-

F31

00 8220-6

MINISTERIO DE DEFENSA NACIONAL
S. I. D.

Dep. 1 Sec. 1
Sub-Secc. A/N
Ficha Nº_____ Confec._____

ANDRADE (Apellidos) Joaquin (Nombres)

DOCUMENTOS: C/C._____ (Serie / Nro.) C/I._____ (Nro. / Dpto.)

OTROS DOC. _____ (Pasaporte / Lib. Enrol. / etc.)

NACIMIENTO: _____ (Fecha / Lugar)

DOMICILIO: _____ (Calle / Nro. / Teléf. / Ciudad o Localidad)

PROFESION U OCUPACION: Periodista

LUGAR: Semanario "MARCHA" CARGO: _____

IDEOLOGIA POLITICA: _____ CLASIFICACION: [redacted]

DATOS COMPLEMENTARIOS: _____ (Est. Civil / Cónyuge / Hijos)

_____ (Otros familiares)

F42

008220

Fecha	Documentos	ANTECEDENTES A REGISTRAR
7/5/71	75-2311	-En el día de la fecha figura como CORRESPONSAL del Semanario "MARCHA", en Cuba.-(PP).-
10.7.81	- - - -	-Memo.(A) Nº1612/80 a la C.N.E.F..-(PP).-
16.5.81	Doc 3952	29.12.72.- En la fecha se establece que es corresponsal del Semanario "Marcha", en la República de Chile. "Marcha" del 4.70, pág. 8 publica el artículo "La irracionalidad de Nixon". "Marcha" del 30.12.71, pág.1 "Chile- la derecha y avance revolucionario". "Marcha" del 4.9.70, pág. 6 "Melina contra los coroneles", se refiere al reportaje que hiciera Melina MERCUORI, sobre la situación política en su país. Actriz Griega.- 11.11.78, Boletín clandestino "des de Uruguay", Nº 13 1ra. quincena, Julio/78, pág 6, se repro duce información telegrafica de Inter Press Service, de su autoría, fechada en el mes de julio en México, bajo el titu lo "Uruguay/ 5 años de dictadura".- Eval. A-2 (UU)

11941 / 82	- POSEE ANTECEDENTES EN EL CO.NA.E-
PAG. 229	EVAL - A - 1. (P3) INDICA ( ) ( ) ( )

F2

008221

Fecha	Documentos	ANTECEDENTES A REGISTRAR
V/962	Mondel Nº164 -Indica -(1)/(2)	
26.12.79	.....	En la fecha se contestó la Nota NºS/54/79 del Banco Central del Uruguay por Memo(A)Nº2357/79.-(i).-

SERVICIO DE INFORMACION
DE DEFENSA
Dep. 1

MINISTERIO DE DEFENSA NACIONAL
SERVICIO DE INFORMACION DE DEFENSA
M/F

008222-2

Fd 1
..... Sección
Act. Ant. Nac.
Ficha N° [redacted]

Nombres y Apellidos: ANDRADE AMBROSONI, Jorge.

[redacted]

A/N
FOTO

Fecha de Nacimiento: .....

Lugar de Nacimiento: .....
(País - Ciudad o Localidad - etc.)

Cred. Cív.: Serie ..... Nº ..... Ced. Identidad: .....

Otros documentos: .....
(Pasaporte — Libreta Enrolam. — etc.)

Domicilio: .....
(Ciudad o Localidad) (Calle) Nº Teléf

Filiación
- Edad aparente ..... Color del Cutis .....
- Color del Cabello ..... Estatura Aproximada .....
- Complexión ..... Aspecto Social [redacted]
- Señas particulares .....

Ficha confeccionada en Montevideo el 16-III-964.-

Fórm. 1

008222

ACTIVIDADES

(1) **Laborales:** Profesión ..... Lugar de trabajo .....

Cargo ..... Antigüedad .....

Otras Actividades Secretario Gral.del Cté. Internacional pro-represa del Salto Grande.-

(2) **Políticas:** Ideología SOCIALISTA. Actuación .....

Antecedentes .....

Antecedentes familiares .....

(3) **Sociales:** Estado Civil ..... Religión ..... Figuración .....

Grado Instrucción ..... Lugares que frecuenta .....

(4) **Económicas:** Situación ..... Capital aprox. ..... Vehículo .....
marca y Nº

Otros datos .....

Datos Complementarios .....

Apreciación Personal Gral. .....

Fs3 008222 B.3

FICHA COMPLEMENTARIA

Documento		ANTECEDENTES
Fecha	Origen	
14-XI-65.-	75/2441.- El Popular.	-El reseñado, Secretario del Comité Internacional - Pro-represa del Salto Grande, es firmante de una n ta publicada en el diario El Popular de la fecha e la cual pide que se supere a la brevedad los probl mas surgidos y se comience la obra.-
17-XII-965.-	75/2769.- Marcha	-En el semanario Marcha de la fecha se publica una declaración de la Junta Reorganizadora del Partido Socialista" por la cual se expresa en abierta oposi ción con el decreto del Consejo Nacional de Gobier no que implantará en nuestro país la vigencia de las Medidas Prontas de Seguridad, a la vez que re- claman la libertad de los presos sindicales.- Esta declaración es firmada por el reseñado como - Secretario de dicha Junta.-
Año 1966.-	Lista SOCIALISTA. 3000.-	-Figura como 1o. Titular a la Cámara de Representantes en las listas del "PARTIDO SOCIALISTA" en las Elecciones Nacionales del corriente año.-
15/Dic./67	**B.75/d.1194**	**- Integrante del Comité Ejecutivo Nacional del Partido Socialsita.-**
Año 1962	Lista 4190 U.P.	-1er. Titular a la Junta Departamental de Salto.-
29-VII-971	"EL SOCIALISTA"	Figura en la nómina publicada por el Mov. Soc. en su organo "EL SOCIALISTA" de la cual saldran los 14 miem. del Cté. Ejec. Nal. en la eleccion a a realizarce el 29 de agosto de 1971 en la Sede Central de Yaro 1212. (R)

F8H

ANDRADE AMBROSONI, Jorge. 008222

FICHA COMPLEMENTARIA

Documento		ANTECEDENTES
Fecha	**Origen**	
24-I-962.	"Acción" B-75-(1)-D-31.-	Firmante de un manifiesto "Por la no intervención, condena de cualquier tentativa de sanción, agresión o cohersión, ya sea económica, política o militar; y todo intento de ruptura diplomática con el Gobierno de Cuba, violatorio del principio de no intervención.-
26-10-964.-	B-75-(1)-D-605. Epoca.	Con motivo de la llegada de la caravana de apoyo a Salto Grande el reseñado formuló declaraciones para EPOCA y en la cual expresa que han venido a cumplir un mandato y a demostrar nuestra preocupación por una obra autenticamente nacional.-
31-X-964.-	B-75(1)-D-654. El Plata.	Como integrante de la Junta Reorganizadora del Socialismo y celebrando la victoria del Partido Laborista y su acceso al gobierno de Gran Bretaña, hace una declaración pública en la que ratifica su inconmovible adhesión a los ideales socialistas.-
1o.XI-964.-	B-75(1)-D-669. El País.	
30-XII-964.-	B-75(1)-D-905. El Popular.	En calidad de Secretario General del Comité Internacional Pro-represa de Salto Grande, firma una declaración publicada en este diario.-
5-IX-1964.-	B-75-D-355.- El Popular.	Firmante de un telegrama de ciudadanos salteños enviado al Ministro de Relaciones Exteriores, Alejandro Zorrilla de San Martín, pronunciado por el mantenimiento de relaciones con Cuba.-

...RAJE AMBROSONI FICHA COMPLEMENTARIA Jorge B-5

008222

DOCUMENTO F85		ANTECEDENTES
Fecha	Origen	
9/JUL/1970.- Archivo.972	75-612	Escribe un artículo en "Marcha", sobre Salto Grande, titulado : "Salto Grande Compromete la Soberania".- (PP).-
4/4/71	D. 2104	-En la fecha hizo uso de la palabra en un acto de inaguración de un local del Movimiento Socialista en la ciudad de Salto ubicado en la calle(Brasil y Amorín)MM
25/5/73	D. 1130 PEI RM3	- Participó en las primeras reuniones y seminarios que se realizaron en el local del "Movimiento Socialista" de la calle Brasil esq. Amorín, para propulsar "La Corriente" en la ciudad de Salto. Dichas reuniones se llevaron a cabo en los meses de noviembre y diciembre de 1972. Junto con personas de tendencias izquierdista activa, organizaron las primeras actividades a llevarse a cabo, siendo éstas "Seminarios", tratándose temas de los que llamó: Ciclo Artiguista y que él mismo dirigió. (GG).½ Lider departamental del Movimiento Socialista.-
11-9-974	Doc.2294	-Suplente de la Directiva de la Cámara de Defensa del Patrimonio Nacional según publicación del Boletín Interno No.5 de Set./73 de dicha Institución.(A).-

836 FICHA COMPLEMENTARIA

008222

DOCUMENTO		ANTECEDENTES
Fecha	Origen	
30/9/75.	Doc.1768.	= Indica lo mismo que el documento No.1130.Se amplia: Participó en dichas reuniones junto:JAURERENA, Oscar Danubio CARBALLO, Hugo CREMELLA,Carlos REY, Carlos DIAZ, María D.RAVAGNI de ANDRADE, Orlando DIAZ, Ana María SELVA, Lourdes ZUNINI, Alberto NUÑEZ, Teresa CORAZZA de NUÑEZ, Martha PEREZ de PUGVERT, Silvio RODRIGUEZ, Elba UBAL SILVEIRA de PEREIRA, José GABRIELLI, Angel María ROCHA SILVA,María del Carmen COSTA SANTOS de FERIA, LUZURIAGA.(Y)
20/12/75	Doc.2150	Habría intervenido en las negociaciones con el embajador de la URSS en Montevideo,para la provisión de maquinaria y técnicos a bajas cotizaciones y amplias condiciones financieras para la construcción de la Represa de Salto Grande.- (II)

FECHA	DOCUMENTOS	F57 008222 ANTECEDENTES A REGISTRAR G57
24.7.73	1827	-Dirigente gremial del Dpto. de Salto afiliado a la C.N.T. (EE)(Eval: E-2(LL)
11.12.74	3185	-Militó en el Partido Socialista y fue el 1er. Suplente a la Cámara de Diputados por dicho Partido, Lista 3.000 de 1971.(qq)
10.9.75	1655	-Secretario de la Comisión Directiva del Comité Popular pro-Represa de Salto Grande. Socialista, de la línea de los grupos que integran "La Corriente", líder del movimiento socialista local.1er.Suplente a la Cámara de Diputados por el P. Socialista año 1966. Actuó activamente en el año 1972 dando conferencias a los grupos antes mencionados, en el local de su fracción política, donde se reunían los integrantes del Movimiento "26 de marzo" Eval.A-1 (K).-
17.8.81	7065	-"El Debate" de fecha 14.8.81, pág. 4, publica un artículo, el que bajo el título "MARCAR LOS INFILTRADOS", destaca su marcada tendencia izquierdista, destacandolo como muy conocido en Salto y fuera del Litoral por sus fanáticas tendencias de izquierda, aclarando que no se trata de la izquierda inocente o equivocada sino "de la que se nutría de la subversión" a la que agitaba con ambas manos, fue difamador del Ing. GIANASTACIO, conspirador contra el Partido Nacional, el Herrerismo y la U.B.D.(Unión Blanca Democrática)(M).-

FECHA	DOCUMENTOS	UN-8222. ANTECEDENTES A REGISTRAR
18.9.8[illegible]	- --	Memo. 1575/81 2da.Div.Int.)E.M.G.F.A.-(PP)
31.3.80 PD 089/80	1669	-29.3.80.-Hizo uso de la palabra,en el 2do. acto realizado en el Teatro del Notariado,en homenaje a Emilio FRUGONI. Entre los concurrentes se constató la presencia entre otros de:José Pedro CARDOZO,Germán D'ELIA,Alba ROBALLO. Se establece que la mayoría de los concurrentes eran jóvenes. En la conferencia se introdujo fragmentos de sus intervenciones parlamentarias,y también,en un momento de su oratoria,se hizo referencia a la falta de colaboración de la administración del local del Teatro Circular,que impidió el normal desarrollo del programa previsto,adjetivando duramente a los mismos.Eval:A-1.(TT).-
31.3.80 PD 091/80	1671	-31.3.80.-En el día de ayer,estuvo presente en un acto de homenaje realizado a Emilio Frugoni,ante su tumba,en el Cementerio del Buceo,al que concurrieron aproximadamente 300 personas,asistiendo además gran número de jóvenes los cuales podrían ser integrantes de las reorganizadas Juventudes Soci[redacted]istas. En el curso del homenaje se descubrió una placa la cual reza:"EMILIO FRUGONI NOS DEJO UN LEGADO QUE NUNCA SE APAGARA",no haciendo nadie uso de la palabra.Eval:A-1.(TT)

FECHA	DOCUMENTOS	F9 ANDRADE AMBROSONI, ANTECEDENTES A REGISTRAR Jorge 00822269
27.4.82	D.14126	Escribe un artículo bajo el título "HOY EL REFORMISMO SERIA UNA TRAICION", en el Nº 46 de FEB/1971 en "Cuadernos de Marcha".-(Form.Nº 3640)(AD)
7/3/83 SUMI	0081/81 01/81	Informa: -De contactos realizados durante el mes de diciembre de 1980 por el dirigente del Partido Socialista Eduardo JAURENA BASAISTEGUI, con dirigentes de otros Partidos Politicos, entre los que se encontraba Luis HIERRO GAMBARDELLA, Carlos Julio PEREYRA y el causante.-EVALUACION A-1 (HE).- SUMI 01/81 periodo comprendido entre el 1ro de enero al 15 de febrero de 1981.FORMULARIO No.6353.-
19.3.83	917/80	**22.12.80:Mantiene contacto con Eduardo JAURENA BASAISTEGUI, (Dirigente Socialista),con la finalidad de propiciar un acercamiento entre el causante y el P.S.Evaluación:A-1.(KE)** F. 4181.
13.5.83	0299/80 Pág.2	13.9.80: En anónimo enviado al ESMACO,alertan sobre cual es la verdadera "misión" del causante,ya que fue a EE.UU. aparentemente como representante de Radio "Cultural"(de Salto) para informar sobre las Elecciones de ese País,"pero la realidad debe ser otra"-según expresa el citado anónimo.Debe agregar que en el presente anónimo es sindicado como "comprinche" del Dr. CARDOZO(socialista).- Eval:F-6(Form.10112)(AD)

FECHA	DOCUMENTOS	008222 B10 ANTECEDENTES A REGISTRAR

B10

11941 / 82
PAG. 229

- POSEE ANTECEDENTES EN EL CO.NA.E -
EVAL - A - 1. (PS) INDICA ( ) ( ) ( )

31.12.83	33370/001	-18.11.83:Se llevó a cabo una reunión donde la Multipartidaria local de Concordia (Argentina) recibió en la sede de la Unión Cívica Radical, sita en la calle Estradas 323 a representantes de los Partidos Políticos uruguayos de la C. de Salto,el causante concurrió a dicha reunión en representación del Partido Socialista. Eval A-1 (BR).-

008223-0

F31

JUNTA DE COMANDANTES EN JEFE

S. I. D.

Dep. I Secc. I

Sub Secc. A/N

Ficha Nº ..... Confec. .....

ANDRADE VILAS — Apellidos

Jorge — Nombres

DOCUMENTOS: C/C BZB 24.228 — Serie / Nº — C/I. 674.127 — Nº / Dpto.

OTROS DOC. ..... — Pasaporte / Lib. Enrol. / etc.

NACIMIENTO: 14.II.935 — Fecha — Montevideo.- — Lugar

DOMICILIO: Pedro Trapani No.685.- (2) — Calle

Tel. 4262(1979) — Ciudad o Localidad

Banco Mercantil hasta II/975.-

PROFESION U OCUPACION: Func. Banco Central del Uruguay.-

LUGAR: ..... CARGO: Sub-Jefe (C.S) (1)

IDEOLOGIA POLITICA: ..... CLASIFICACION: [redacted]

DATOS COMPLEMENTARIOS: Obdulia E.MIER SOSA — Cónyuge — Casado — Est. Civil — Hijos

Hijo de Manuel y Carmen(3)

Otros familiares

F32

008223

Fecha	Documentos	ANTECEDENTES A REGISTRAR
	DPTO.3/DNII	- Afiliado No.57.505 al Partido Comunista desde el 30.7.971, según material incautado a raíz de la detención de Rodney ARISMENDI el 8.5.974.-
		27.IX.978.- Anotaciones idem a la anterior , militando en Agrupación Mercantil, Seccional Bancarios, siendo presentado para su al P.C. por Roberto MIRANDA y Carlos GAUNA,
19/2/79	D.274	- según material incautado por OCOA, en febrero de 1976, Operación Morgan.-
		Con fecha 8.10.980 se le gestiona ante la J.P.M. la C.H.CP No.1000 para su permanencia en el Banco Central del Uruguay.- (SS)-
17/5/81	D.3987	-12/I/81-En la fecha eleva recurso ante el Delegado del SID en Montevideo, por adjudicación de Constancia de Habilitación Categoría "C", el que es elevado a este Servicio el 8/5/81 por el Sr. Delegado.-(U)
	11/8/81	-20/7/81-Por Oficio N° 353/D-I/81 se pide información desde el punto de vista ideológico,al Banco Cental del Uruguay (U)
		- Por EXP.N°644/D-I/81 se comunica al Sr.Delegado del SID en el Dpto. de Montevideo, que esta Dirección ha resuelto mantener al causante en la Categoría "C" de Constancia de Ha Habilitación Categoría "C".-(K)

Imp. Nacional 716/79

FECHA	DOCUMENTOS	ANTECEDENTES A REGISTRAR ANDRADE VILAS Jorge 00823/83
21.3.83	2419/79 pag.17	Figura en una relación de funcionarios del Banco Central del Urug ay, de fecha 21 de setiembre de 1979, que poseen antecedentes de la D.I.I. o en el S.I.D (indica 1).- Eval:A-2 (PS) FORM. 7906
29.4.83	20492/82	Hab endo solicitado C.H.C.P. el 9.10.80, se le otorgó Cat. "C" el 8.12.80.E,al.A.1.Form.9598.(AE).
30.9.83	1039/79 pag.14	-Indica Idem Anotación de la D.I.I. y Doc.0274/79.Indica(2) Eval: A-2(M).-
8.2.84	1073/79	Indica idem añotación Dpto.3/D.I.I. y Doc.0274/79.Eval.A-2 (ME)

FICHA CONFECCIONADAEL 17/5/72 008224-8

MINISTERIO DE DEFENSA NACIONAL
S. I. D.

Dep. I Secc. I
Sub-Secc. A/N
Ficha Nro. ..... Confec. .....

ANDRADE (Apellidos) José (Nombres)

DOCUMENTOS: C/C. ..... (Serie / Nro.) C/I. ..... (Nro. / Dpto.)

OTROS DOC. ..... (Pasaporte / Lib. Enrol. / etc.)

NACIMIENTO: ..... (Fecha / Lugar)

DOMICILIO: Asilo 3471 (Calle / Nro. / Teléf. / Ciudad o Localidad)

PROFESION U OCUPACION: .....

LUGAR: ..... CARGO: .....

IDEOLOGIA POLITICA: COMUNISTA CLASIFICACION: .....

DATOS COMPLEMENTARIOS: ..... (Est. Civil / Conyuge / Hijos)

..... (Otros familiares)

F 52

008224

Fecha	Documentos	ANTECEDENTES A REGISTRAR
22/III/72	D.408	Según documentacion incqutada en un allanamiento efectuado por perso nal del Agrp.A.A,No.1., figura como afiliado al Partido Cominusta.(M 19?JUL/978 -Se contestó por Mem.(A) No. 1416/78 a la D.N.I.I.(CC)
15/12/83	D.31852 Pág.670	-Idem Doc.408/72, agregando: En dicha documentación figura como"agitador" y la misma le fue incautada a Manuel Enrique BIDARTE CHAPARRO. EVAL.A-1 (P).-

FALLECIDO 008225-5 Fs: 1

NOMBRE ANDRADE, José'.

EDAD .....

DIRECCION .....

C. C. o C. IDENTIDAD .....

ESTATURA, PESO, y CUTIS .....

PROFESION .....

OBSERVACIONES .....

.....

SERVICIO DE INFORMACION
DE DEFENSA
Dep. 1

008226-3

Confeccionado el 10.10.73.

V A R I O S

FOTO

Apellidos ANDRADE

Nombres José

Fecha de Nacimiento

Lugar de Nacimiento

Est. Civil

Cred. Cívica Céd. Identidad

Otros Documentos

Ocupación

Padre

Madre

Domicilio Propios 3059. Apto.15. Ciudad

Otros datos

F32

008226

FICHA COMPLEMENTARIA

DOCUMENTO		ANTECEDENTES
FECHA	ORIGEN	
18.3.72.	Doc. 365.	Figura en una relación de personas que reciben correspondencia de Editorial "Grito de Asencio" y Rev "Para Todos".(7)/

008227-1

"VARIOS"

F31

JUNTA DE COMANDANTES EN JEFE

S. I. D.

Dep. I Secc. I

Sub Secc. A/N

Ficha Nro. _____ Confec. 22/12-81

ANDRADE — Apellidos

JOSE — Nombres

DOCUMENTOS: C/C ..... Serie ..... Nro. C/I. ..... Nro. ..... Dpto.

OTROS DOC. ..... Pasaporte ..... Lib. Enrol. ..... etc.

NACIMIENTO: ..... Fecha ..... Lugar

DOMICILIO: ..... Calle ..... Nro. ..... Teléf. ..... Ciudad o Localidad

PROFESION U OCUPACION: .....

LUGAR: ..... CARGO: .....

IDEOLOGIA POLITICA: ..... CLASIFICACION: .....

DATOS COMPLEMENTARIOS: ..... Est. Civil ..... Cónyuge ..... Hijos

..... Otros familiares

FJ2

008227

Fecha	Documentos	ANTECEDENTES A REGISTRAR
19/2/79	0274	-Afiliado al Partido Comunista con el Nº...25 (O.C.O.A.) - (BC).-
30/9/81	C.H.C.P. Nº 297/81-Ingrese Montevideo. I.M.M. Secc.17a.	-22/12/81:En la fecha se contestó dicha constancia a nombre de ANDRADE IRUTE, José María, con el antecedente anteriormente registrado, no pudiéndose establecer si el mismo le corresponde a dicha persona.-(BC)

FD

008228

Fecha	Documentos	ANTECEDENTES A REGISTRAR
26.3.81 P.M.6a6	Doc.0179 No.1/81	-Arribó a Montevideo el día 31.12.80, entre la hora 08:00 y 15:35, alojándose el el Hotel Ambasador.-(M).-

Imp. Nacional 716/79

008229-7

F1

SERVICIO DE INFORMACION DE DEFENSA
Dep. I

Sección

Gre

Ficha N[redacted]

Nombres y Apellidos: ANDRADE BARBERO José Elbio

Fecha y Lugar Nac.: Montevideo

Cred. Cív.: Serie ..... Nº ..... Ced. Identidad: .....

Otros documentos: .....
(Pasaporte - Libreta Enrolam. - etc.)

Domicilio: Montevideo. Hudson 5240
(Ciudad o Localidad) (Calle) (Nº) (Teléf.)

Profesión: .....

Cargo y Lugar: Funcionario del Banco República.-

Ideol. Política: ..... Actuación: .....

Datos Complementarios: 20 años de edad.

Apreciación General: [redacted]

Foto

Ficha confeccionada: 13-IX067

F52

008229

FICHA COMPLEMENTARIA

Documento		ANTECEDENTES
Fecha	Origen	
21-X-65	75/2166	Detenido en oportunidad de encontrarse en una Asamblea realizada dentro del Banco, siendo lamism violatoria a las Medidas Prontas de Seguridad.-

FJ2

008230

Fecha	Documentos	ANTECEDENTES A REGISTRAR
30/9/81 Nº 297/81 Montevideo	C.H.C.P. Ingreso -Secc.17	-22/12/81: En la fecha se contestó dicha constancia a nombre del causante, con antecedentes que se registran a nombre de ANDRADE, José, no pudiéndose establecer si los mismos le corresponden; para Ingreso en la I.M.M.-(BC)

SERVICIO DE INFORMACION
DE DEFENSA
Dep. I

MINISTERIO DE DEFENSA NACIONAL
SERVICIO DE INFORMACION DE DEFENSA
M/F

00823173

F1

..... Sección
Act. Ant. Nac.
Ficha Nº [redacted]

Nombres y Apellidos: ANDRADE, Juan.

Fecha de Nacimiento:

Lugar de Nacimiento: Uruguay
(País - Ciudad o Localidad - etc.)

Cred. Cív.: Serie ..... Nº ..... Ced. Identidad:

Otros documentos: Prontuario Pol. 76278
(Pasaporte — Libreta Enrolam. — etc.)

FOTO

Domicilio: .....
(Ciudad o Localidad) (Calle) Nº Teléf

Filiación
- Edad aparente ..... Color del Cutis .....
- Color del Cabello ..... Estatura Aproximada .....
- Complexión ..... Aspecto Social .....
- Señas particulares ..... [redacted]

Ficha confeccionada en Montevideo, el 10de noviembre de 1947

Fórm. 1

F32

0u8231

ACTIVIDADES

(1) **Laborales:** Profesión MIMBRERO Lugar de trabajo .....

Cargo ..... Antigüedad .....

Otras Actividades .....

.....

(2) **Políticas:** Ideología COMUNISTA Actuación .....

Antecedentes .....

Antecedentes familiares .....

(3) **Sociales:** Estado Civil ..... Religión ..... Figuración .....

Grado Instrucción ..... Lugares que frecuenta .....

(4) **Económicas:** Situación ..... Capital aprox. ..... Vehículo .....
marca y Nº

Otros datos .....

Datos Complementarios .....

Apreciación Personal Gral. .....

.....

.....

F3 008231

FICHA COMPLEMENTARIA

DRADE Juan

Documento		ANTECEDENTES
Fecha	Origen	
10-XI.47.	Renovada.-	Prontuario 26278 de Investigaciones.Comunista. Agitador propagandista subversivo.Datos del año 1944.-

06.05.82 D.14.543/82 -Mencionado página/s 31 del libro
"TESTIMONIO DE UNA NACION AGREDIDA".
-EVALUACION : A-1.-(GM) (LA).-

11941 / 82	- POSEE ANTECEDENTES EN EL CO.NA.E -
PAG. 229	EVAL - A - 1. (PS) INDICA ( ) ( ) ( )

008232-1

JUNTA DE COMANDANTES EN JEFE

S. I. D.

Dep. I Secc. I

Sub Secc. A/N

Ficha Nº ..... Con'e:.

ANDRADE VITALE ..... Juan Carlos .....

Apellidos Nombres

DOCUMENTOS: C/C .... C/I. .....

Serie Nº Nº Dpto.

OTROS DOC. .....

Pasaporte Lib. Enrol. etc.

NACIMIENTO: .....

Fecha Lugar

DOMICILIO: Enrique Martinez entre Guaycuru y Abayuba .....

Calle Nº Telf. Ciudad o Localidad

PROFESION U OCUPACION: Maestro .....

LUGAR: ..... CARGO: .....

IDEOLOGIA POLITICA: ..... CLASIFICACION: .....

DATOS COMPLEMENTARIOS: .....

Est. Civil Cónyuge Hijos

[redacted] .....

Otros familiares

00232

Fecha	Documentos	ANTECEDENTES A REGISTRAR
23/6/75	D.1118	—Posible integrante del "MN" (Mov.Marxista).- S/D Su nombre tambien puede ser ANDRADA VITALE, Juan Carlos.-(O)

0082339

E/1

JUNTA DE COMANDANTES EN JEFE

S. I. D.

Dep. I Sécc. I

Sub Secc. A/N

Ficha Nº ..... Confec. .....

ANDRADE VARELA — Apellidos

Juan Manuel — Nombres

DOCUMENTOS: C/C BVA 17336 (Serie / Nº) C/I. 565.090 (Nº / Dpto.)

OTROS DOC. ..... (Pasaporte / Lib. Enrol. / etc.)

NACIMIENTO: 23.II.926 Dpto. Montevideo (Fecha / Lugar)

DOMICILIO: Vizconde de Maria Block A Apto. 102 - Paysandú (Calle / Nº / Teléf. / Ciudad o Localidad)

PROFESION U OCUPACION: Oper Prtland 1A

LUGAR: ANCAP CARGO: .....

IDEOLOGIA POLITICA: ..... CLASIFICACION: .....

DATOS COMPLEMENTARIOS: casado (Est. Civil) Luciana ALBANO (Cónyuge) María Ines y Juan Manuel (Hijos)

[redacted]

Otros familiares

008234-7

F31

JUNTA DE COMANDANTES EN JEFE
S. I. D.

VARIOS

Dep. I Secc. I

SK Secc A/M

Ficha N.º ..... Confec. 25.8.82

ANDRADE ALBANO — Juan Manuel
Apellidos — Nombres

DOCUMENTOS: C/C KCA 5362 — C/I. 01-1.490.131-1
Serie N.º — N.º Dpto.

OTROS DOC. .....
Pasaporte — Lib. Enrol. — etc.

NACIMIENTO: 24.06.57 — Uruguay — Maeo.(1)
Fecha — Lugar

DOMICILIO: Julio Millot 806
Calle N.º Teléf. Ciudad o Localidad

PROFESION U OCUPACION: Becario (Adm.H.F.) Ingeniería

LUGAR: ANCAP — CARGO: .....

IDEOLOGIA POLITICA: ..... CLASIFICACION: .....

DATOS COMPLEMENTARIOS: .....
Est.Civil — Cónyuge — Hijos

HIJO DE: Juan Manuel y Luciana(2)

Otros familiares

[redacted]

008234

Fecha	Documentos	ANTECEDENTES A REGISTRAR
19.08.82	D.17916	Baja como funcionario de A.N.C.A.P. por no renovársele la beca por falta de escolaridad. Eval.A-1 (LA) Form. No 2538
15.11.83 (Ficha No ANCAP)	16721 31 de	_Indica 1 y 2._Eval.A. 1.(TJ)

SERVICIO DE INFORMACION DE DEFENSA

Dep. 1

008235-H

PE

Confeccionado el 1971

VARIOS

FOTO

Apellidos ANDRADE ZAMORI

Nombres LUIS ALBERTO

Fecha de Nacimiento

Lugar de Nacimiento

Est. Civil

Cred. Cívica Céd. Identidad

Otros Documentos

Ocupación

Padre

Madre

Domicilio Ciudad San José

Otros datos

F32 008235 **FICHA COMPLEMENTARIA**

DOCUMENTO		ANTECEDENTES
Fecha	Origen	
23 de abril/971	Marcha	Figura en la lista de Ingenieros adheridos al Frente Amplio.-
30/I/973	D. 101	-Permanecía detenido, siendo liberado el 28/IX/972 del Bn.I.6 por así haberlo dispuesto el Comando de la Unidad. Indica (J).-
1/8/73	D.2077 PEI RM2 (GG).-	

F3

MINISTERIO DE DEFENSA NACIONAL 008235
S. I. D.

Dep. I Secc. I
Sub - Secc. G 25/VII/
Ficha N.o ..... Confec. 72

ANDRADE ZANONI (Apellidos) Luis A. (Nombres)

DOCUMENTOS: C/C ..... (Serie / N.o) C/I ..... (N.o / Dpto.)

OTROS DOC. ..... (Pasaporte / Lib. Enrol. / etc.)

NACIMIENTO ..... (Fecha / Lugar)

DOMICILIO: ..... (Calle / N.o / Teléf. / Ciudad o Localidad)

PROFESION U OCUPACION: Bancario

LUGAR: Suc. Libertad Bco. República.- CARGO: .....

IDEOLOGIA POLITICA ..... CLASIFICACION ACTIVISTA-

DATOS COMPLEMENTARIOS ..... (Est. Civil / Conyuge / Hijos)

..... (Otros familiares)

FSH

008235

Fecha	Documentos	ANTECEDENTES A REGISTRAR
3/XI /71	B-79-D-198	Funcionario del Banco de la República.-Trabaja en la Sucursal Libertad del referido Banco.-(T).-

008236-2 09/XI/982

F1

JUNTA DE COMANDANTES EN JEFE

S. I. D.

Dep. I Secc. I

Sub Secc. A/N

Ficha Nº ..... Confec. .....

ANDRADE — Apellidos

Manuel — Nombres

DOCUMENTOS: C/C. ..... Serie ..... Nº ..... C/I. ..... Nº ..... Dpto.

OTROS DOC. ..... Pasaporte ..... Lib. Enrol. ..... etc.

NACIMIENTO: ..... Fecha ..... Lugar

DOMICILIO: ..... Calle ..... Nº ..... Teléf. ..... Ciudad o Localidad

PROFESION U OCUPACION: Funcionario de A.N.C.A.P.

LUGAR: ..... CARGO: .....

IDEOLOGIA POLITICA: ..... CLASIFICACION: .....

DATOS COMPLEMENTARIOS ..... Est. Civil ..... Cónyuge ..... Hijos

..... Otros familiares

[redacted]

F32

Fecha	Documentos	008236 ANTECEDENTES A REGISTRAR
16/9/82	19257 R.E.18788	1972- Integra nómina de funcionarios de A.N.C.A.P., que respaldan la lista "A"y todas las listas sectoriales que llevan el lema "Unidad, Solidaridad y Lucha" (de tendencia izquierdista) en las elecciones de la Federación A.N.C.A.P., de ese año.- Eval.: B-2 (II/LG) Formulario Nº 3821.
23.6.83	2195/79 Pag. 12	-Indica ídem Doc. 19257/82.- Eval.A-1 (Y) FORM: 11322

JUNTA COMANDANTES EN JEFE
Dep. 1

008237-0

Fd 1

Confeccionado el 03 NOV. 1976

VARIOS

FOTO

Apellidos ANDRADE RIEIRO

Nombres Manuel

Fecha de Nacimiento

Lugar de Nacimiento

Est. Civil

Cred. Cívica

Céd. Identidad 911.229

Otros Documentos

Ocupación Conductor de CUCTSA. Chapa 1722 Coche 663

Padre

Madre

Domicilio

Ciudad

Otros datos [redacted]

IMP CHIESA Hnos. Ltda. 3.000 - 5 - 76

Fs 2

008237

FICHA COMPLEMENTARIA

DOCUMENTO		ANTECEDENTES
Fecha	Origen	
17.5.76	Doc.0678	- Figura en una relación de conductores y guardas de CUCTSA, de 18 autobuses que no hicieron efectiv la colocación de banderas de Uruguay y Chile tal como los había invitado la I.M.M. el 21.4.76 día este que vino el presidente chileno a nuestro país - (SS) EVAL:A - 1.-

008238-8

F81

SERVICIO DE INFORMACION DE DEFENSA

Dep. 1

Confeccionado el 25.11.71.

V A R I O S

FOTO

Apellidos ANDRADE

Nombres MARCOS

Fecha de Nacimiento

Lugar de Nacimiento

Est. Civil

Cred. Cívica Céd. Identidad

Otros Documentos

Ocupación

Padre

Madre

Domicilio Ciudad

Otros datos [redacted]

F2

FICHA COMPLEMENTARIA 008238

DOCUMENTO		ANTECEDENTES
Fecha	Origen	
29.10.71.	B.16.D.1.	En diciembre de 1970, consta como Becario de la Universidad de la República percibiendo un sueldo de $ 9.504.00. (W).
21/12/72.	Doc.4315	-Indica Doc.anterior,percibiendo un sueldo neto de $9.600.-(H).

008239-6 Fd1

SERVICIO DE INFORMACION
DE DEFENSA
Dep. 1

Confeccionado el 15 ABR. 1975

V A R I O S

FOTO

Apellidos ANDRADE RAFFO

Nombres Marco Tabaré

Fecha de Nacimiento

Lugar de Nacimiento 25 años

Est. Civil

Cred Cívica RBD- 13.073 Céd. Identidad 26.995 (Durazno)

Otros Documentos

Ocupación Ingeniero Electrónico
(1)

Padre

Madre

Domicilio Andes 1577. Apto. 404. Ciudad

Otros datos [redacted]

Imp. CHIESA Hnos. Ltda. 10.000 - 12 - 73

52

008239

FICHA COMPLEMENTARIA

DOCUMENTO		ANTECEDENTES
Fecha	Origen	
11.4.75. Anal. A - 1.-	Doc. 618.	-Fue excluido de la lista de aspirantes a desempeñar funciones de Ayudante de Ingeniero de la Administración Nal. de Trasmisiones Eléctricas.-(W) De acuerdo a disposición de la Junta de Comandantes en Jefe de fecha 12/XII/74 (Antecedentes ideológicos)
31.7.76	D.1188	-Integra una relación de personas que no fueron tenidas en cuenta para ocupar cargos en las Oficinas de la Comisión Técnica Mixta de Salto Grande o en la firma consultora Main Asociados, por poseer antecedentes negativos.- Indica (1). (G.G) B-2
04/IV/1978		-Se contestó por Mem.(A) Nº 680/78 a la Universidad de la República.-(CC)

008239

F3

SERVICIO DE INFORMACION DE DEFENSA

Dep. 1

Confeccionado el 15 ABR. 1975

V A R I O S

FOTO

Apellidos ANDRADE RAFFO

Nombres Marco Tabaré

Fecha de Nacimiento 25 años.-

Lugar de Nacimiento

Est. Civil

Cred. Cívica RBD. 13.073 Céd. Identidad 26.995 (Durazno)

Otros Documentos

Ocupación

Padre

Madre

Domicilio Andes 1577. Apto. 404 Ciudad

Otros datos

CHIESA Hnos. Ltda. - 2.500 - 9/75

F1h

008239

FICHA COMPLEMENTARIA

DOCUMENTO		ANTECEDENTES
Fecha	Origen	
11.4.75	Doc. 618 (Sin eval.)	-Fue excluido de la lista de aspirantes a desempeñar funciones de Ayudante de Ingeniero de la Administración Nal. de Trasmisiones Eléctricas, por desición de la J.C.J. de fecha 12-12-74 apartado -a).- (W) 28.12.78-MEMO(A)Nº 3786/78-UNIVERSIDAD.-qq-.
4.2.84	.....	Se hizo Memo (A) 064/84 para E.M.G.F.A. (UU).-

SERVICIO DE INFORMACION DE DEFENSA

Dep. 1

V A R I O S

008240-4

FJ1

Confeccionado el 5/11/77.-

Apellidos ANDRADE CCLES

Nombres Margarita. Balvina (1).

Fecha de Nacimiento

Lugar de Nacimiento

Est. Civil

Cred. Cívica BCA 31672(2) Céd. Identidad 1.581.000 (3).-

Otros Documentos

Ocupación Cbo.2da. del S.S.FF.AA.(4)-

F O T O

Padre

Madre

Domicilio Ciudad

Otros datos: [redacted]

chiesa hnos. - 4 000 - 5/77

Fs 2

008240

FICHA COMPLEMENTARIA

DOCUMENTO		ANTECEDENTES
Fecha	Origen	
31/10/77	Doc. 1137. Univ. de la República.	Figura en una relación de sumarios realizados por la Universidad de la República en el Hospital de Clínicas, la misma hizo abandono del cargo résultando la clausura, según consta en el expediente Nº10947/74 de la Universidad el cual finalizó al 30/9/77.- (C).- No lleva evaluación.-
5.12.81	D.10143	- Indica del (1) al (4).- (SS)-
25.1.982		- Se hizo Memo (A) No.2454/981 para el S.S.FF.AA.(SS)-

008241-2

E FBI

MINISTERIO DE DEFENSA NACIONAL

S. I. D.

Dep. 1 Sec. 1

Sub - Secc. A/N

Ficha Nro. ..... Confec 5/6/73

(1)

ANDRADE ALBANO — María Ines

Apellidos — Nombres

DOCUMENTOS: C/C. ..... Serie ..... Nro. ..... C/I. 1.347.538 Mvdeo.-(1) Nro. R.F. 1.950.982(7) Dpto.

OTROS DOC. ..... Pasaporte ..... Lib. Enrol. ..... etc.

NACIMIENTO: (5) 18 años — 6.6.54(8) (4) Oriental

Fecha — Lugar

DOMICILIO: Ituzaingó 1375 (2) — Iglesias 4421 AGO/66(9)

Calle — Nro. — Teléf. — Ciudad o Localidad

PROFESION U OCUPACION: Estudiante 2o. año Preparatorio (3) Empleada(10)

LUGAR: Esc. Nº23 (11) ..... CARGO: .....

IDEOLOGIA POLITICA: (7) ..... CLASIFICACION: P.C.R.(12)

DATOS COMPLEMENTARIOS: Soltera — [redacted]

Est Civil — Cónyuge — Hijos

(6)

Hija de Juan Manuel y Luciana Ambrosia. Cutis blanco. Cab. castaños. Ojos castaños. Fst. 1.67mt

Otros familiares

(F3D)

008241

Fecha	Documentos	ANTECEDENTES A REGISTRAR
1/VI/73	D. 1162 PEI RM3	-Integrante del Comité Local del P.C.R. en C. Paysandú. Encuadrado en la Célula Estudiantil, junto a Laura de Gregorio, Zully Curbelo, Fernando Noriega y Carmen Ethel Carnelli.- (GG).-
21/5/73	D.1164	Indica: 1,2,3,(GG).-
25.6.73	Cdo.FF.CC Nro.856	-Fue detenida en el Dpto. Paysandú junto a otros extremistas,integraba la organización extremista P.C.R. (Partido Comunista Revolucionario)
19/7/73 pag.55 ((H)) 4.9.73 JPM PM	D.1682 P.P.I. E.M.G.E. 2690 Junio/73 (DD)	Puesta a disposición de la Justicia Militar.Integrada a la Organización desde Diciembre de 1972.Fue reclutada por DE GREGORIO Laura, al igual que CURBELO ACOSTA Zully Esmerilda,CARNELLI Carmen Ethel,PENA VELAZCO Luis Carlos y un menor que fue entregado a sus padres, formaba parte del M.I.R. desde fines del año 1971.Efectuaban reuniones bajo la apariencia de Pic-nic o de grupos de estudio en parques,dirigidos por su reclutadora.Se trazaban las lineas a seguir para la politización y captación de futuros integrantes del P.C.R. como también su actuación revolucionaria dentro de las asociaciones estudiantiles.- (OO) Indica (1) al (5)
11/7/73	D. 1610 PEI RM3	El día 22 de mayo es detenida junto a Carmen Ethel Carnelli, por presuntas acciones subversivas.- Es puesta a disposición de la Justicia Militar, al comprobársele su vinculación al P.C.R. desde diciembre de 1972, trabajando a nivel sindical y estudiantil en C. Paysandú, con fines de reclutamiento de integrantes para el P.C.R.- (GG).-

008241

33

FICHA COMPLEMENTARIA

DOCUMENTO		ANTECEDENTES
Fecha	Origen	
3/8/73	2448	-Auto de Excarcelación:Nº. 975/73,clausura antecedentes pre-sumariales por el Juzgado Militar de Instrucción de 1er.Turno. Fecha de liberación:16 de julio de 1973. Unidad de reclusión:Establecimiento de reclusión Nº.1/R.M.3. Control de libertad vigilada:Bn.I.8. Resúmen de actividades dentro de la Organización: Formaba parte de la E.E.S.P.,integrada luego al PCR Manifiesta que los fines del PCR,es la toma del poder por las armas,según la línea Marxista-Leninista de tendencia Maoista.-(D)
12.1.78	4598	Detenido 22.5.73. Personalidad normal. Peligrosidad media. Integración al PCR diciembre de 1972 por Laura DE GREGORIO. Grado convencido. Func. Comite local. Zona Pydú. Sector célula. Grupo Estudiantil. Tarea infiltración en USOE y AESP. Actitud Interrogatorio. Colab. media. Conducta buena.Fac. Reclusión. Seguridad y Aislamiento normal. Es una de las integrantes de la A.E.S.P que es integrada al PCR. Indica (6) (DD)
15/12/83	D.31852 Pág.673	-Idem Doc.4598/74. EVAL.A-1 (P).

F35

008241

E

JUNTA DE COMANDANTES EN JEFE

S. I. D.

Dep. I Secc. I

Sub Secc. A/N

Ficha Nro. _____ Confec. 27.5.77

ANDRADE ALVANO — Apellidos

María Inés — Nombres

DOCUMENTOS: C/C ..... (Serie / Nro.) C/I. ..... (Nro. / Dpto.)

OTROS DOC. ..... (Pasaporte / Lib. Enrol. / etc.)

NACIMIENTO: ..... (Fecha / Lugar)

DOMICILIO: ..... (Calle / Nro. / Teléf. / Ciudad o Localidad)

PAYSANDU

PROFESION U OCUPACION: .....

LUGAR: ..... CARGO: .....

IDEOLOGIA POLITICA: ..... CLASIFICACION: .....

DATOS COMPLEMENTARIOS: ..... (Est. Civil / Cónyuge / Hijos)

..... (Otros familiares)

F54

008241

Fecha	Documentos	ANTECEDENTES A REGISTRAR
5.5.77	D.Q431	-Figura en una relación de integrantes del P.C.R (Partido Comunista Revolucionario).-(U)
5.5.83	26057/580 581	-1971/1978-En información referente al P.C.R. obtenida por el Dpto.III/S.I.D. en éste período, se establece que: según declaraciones de Juan D. CARDOZO; conoce a la causante como integrante del P.C.R. a nivel estudiantil en la C. de Paysandú integrando el Secretariado del Comité Local.Delcaraciones de Laura DE GREGORIO: Integró a la causante al M.I.R. en 1971 y que integra el sector estudiantil del P.C.R. 23.5.73-Detenida en Pausandú por el BnI.8, manifiesta en actas que integró el P.C.R. en diciembre de 1972 siendo integrada por la anteriormente nombrada, Zully CURBELO, Cármen BARNELLI, Dario CARDOZO y Luis PENA. Manifiesta tambien que Fernando NORBEGA tambien es integrante del P.C.R.. Recibía el semanario "CAUSA DEL PUEBLO", lo vendía y le entregaba el dinero a Zully CURBELO. 15.6.73-Liberada por el J.M.I° de 1er. Turno.EVAL A-2 (KE) FORM 10096 IND(7/a(12)

JUNTA COMANDANTES EN JEFE
Dep. 1

00 8242 -0

F34

Confeccionado el 27 ENE. 1977

VARIOS

FOTO

Apellidos ANDRADE BERGARA De MENDEZ (1)

Nombres María Inés (2)

Fecha de Nacimiento

Lugar de Nacimiento

Est. Civil

Cred. Cívica ..... Céd. Identidad 44.241 (3)

Otros Documentos

Ocupación Oficial 5to. del Juzg. Ldto.la.Inst.ler. Turno de Salto.-

Padre

Madre

Domicilio ..... Ciudad

Otros datos

[redacted]

IMP. CHIESA Hnos. Ltda. 3.000 - 5 - 76

F82

008242

FICHA COMPLEMENTARIA

DOCUMENTO		ANTECEDENTES
Fecha	Origen	
4.10.76	DOC.1276	- Figura en una relación de funcionarios del Poder Judicial. La causante profesa ideas izquierdistas. Se desempeña como Oficial 5to. del Juzgado Letrado la. Inst. de 1er. turno. de Salto. (SS). EVAL: B - 2. -
26/2/982	12221/53	Funcionario del Ministerio de Justicia paso a situacion de disponibilidad el 23/08/77 en aplicacion del Acto Institucional N.7 de fecha 27/6/977.EVALUACION. A-1. (GM) Indica (1) (2) (3) ( ) ( )
8.11.83	1028/79 pág.4	04.03.77: En la fecha se establece que es izquierdista activa, contraria al actual proceso. Usa el cargo para favorecer izquierdistas.Eval.F-6.(ME)

SERVICIO DE INFORMACION DE DEFENSA
Dep. I

MINISTERIO DE DEFENSA NACIONAL
SERVICIO DE INFORMACION DE DEFENSA

M / F

CIVIL Y GOBIERNO

Ficha Nº - 008243-64 confeccionada el 5-X-1964.-

Sección

FOTO

Apellidos ANDRADE DE OCHOA (1)

Nombres María Ruth (3)

Fecha de Nacimiento:

Lugar de Nacimiento:

Cred. Cív.: Ced. Identidad:

Prontuario: F. Censal:

Padre:

Madre:

Domicilio: Guipúzcoa 404 (4) Tel.70.09.40 (5) Ciudad:

Otros datos (Documentos y señas personales) Doctora (2) - Ministerio de Educ. y Cultura. (6)

[redacted]

Fórm. 3

F32

FICHA CONFIDENCIAL

Documento			ANTECEDENTES
Nº	Fecha	Origen	
	5-IX-964	B-75(1) D-355.	-Firmó telegrama de Salteños en contra de ruptura de relaciones con Cuba.- 28/11/80-Se contestó Mem.(A) Nº 534/79 del MRE.-(U)
	18.8.81	D. 7081	18.8.81."EL DIA". Por resolución del Poder Ejecutivo fue designado para ocupar el cargo de 1º suplente del 20 titular al Consejo de Estado Sr. Milton de los Santos, por el período 81-85.- (FE)Indica (1) y (3)
15.12.81	15.12.81	10376	AÑO 1979 -Figurá en una nómina de Alumnos del ESEDENA (EScuela de Seguridad y Defensa Nacional).- (ind.4, 5 y 6) (SF).-
23.1.84	Doc. 8400027/001-		"El Diario" 29/Dic./983- En la fecha se establece que la causante toma el puesto de Consejero de Estado que estaba ocupando el Sr. Milton DE LOS SANTOS -pachequista-.- (PS)

008244-6

27 FEB 1975

F31

MINISTERIO DE DEFENSA NACIONAL

S. I. D.

Dep. I Secc. I

Sub - Secc. G

Ficha Nro._____ Confec.____

ANDRADE GOMEZ	María Rosario
Apellidos	Nombres

DOCUMENTOS: C/C._____ C/I. 1.360.367 Mont.

Serie Nro. Nro. Dpto.

OTROS DOC. _____

Pasaporte Lib. Enrol. etc.

NACIMIENTO: 10.7.58 18 Secc. Jud. de Mont.

Fecha Lugar

DOMICILIO: Monte Caseros 2824

Calle Nro. Teléf. Ciudad o Localidad

PROFESION U OCUPACION: Estudiante de Secundaria

LUGAR: Liceo 14 CARGO: _____

IDEOLOGIA POLITICA: _____ CLASIFICACION: Activista

DATOS COMPLEMENTARIOS: _____

Est. Civil Conyuge [redacted]

Otros familiares

F32

008244

Fecha	Documentos	ANTECEDENTES A REGISTRAR
28.11.74	3130	-Figura en una relación de activistas del Liceo 14.-(G)(Rv. B2)
		22/5/78.- Se hizo Memo (A) 804/978 para la D.N.I.I.(SS).-

008245-3

F81

SERVICIO DE INFORMACION
DE DEFENSA
Dep. 1

Confeccionado el 24/4/73

VARIOS

FOTO

Apellidos ANDRADE SABIO

Nombres María Lucía

Fecha de Nacimiento 39 años en 1973

Lugar de Nacimiento Oriental

Est. Civil Soltera

Cred. Civica B.J.B. No. 8980 Céd. Identidad

Otros Documentos

Ocupación

Padre

Madre

Domicilio Martín C. Martinez Nro. 1987 Ciudad MONTEVIDEO

Otros datos

[redacted]

CHIESA Hnos. Ltda - 8.000 - 3 - 72

Fs 2

008245

FICHA COMPLEMENTARIA

DOCUMENTO		ANTECEDENTES
Fecha	Origen	
8/III/973 28/III/973	PARTE DIARIO J.P.M. 0 a 24 Doc. 474	=En la fecha fué detenida en averiguación, en relación a la rapiña perpetrada contra la "GRANJA VALDEZ", por elementos del M.L.N..- Posteriormente, recobra su libertad por Orden del Sr. Juez Ltdo. de Inst. de 1er. Turno.- ((FF))

008246-A

FJA

FICHA CONFECCIONADA EL 13/5/72

MINISTERIO DE DEFENSA NACIONAL
S. I. D.

Dep. I Secc. I
Sub-Secc. A/N
Ficha Nro..... Confec. .....

ANDRADE TECHERA de DELIOTTI (Apellidos) MARIA T. (Nombres)

DOCUMENTOS: C/C. ..... (Serie / Nro.) C/I. ..... (Nro. / Dpto.)

OTROS DOC. AFILIADA AL (PC) EL 30/10/67 (Pasaporte / Lib. Enrol. / etc.)

NACIMIENTO: ..... (Fecha / Lugar)

DOMICILIO: (OFICIAL 2°- 15 (B) Puerto Buceo Rbla Chile y Costanera (Calle / Nro. / Teléf. / Ciudad o Localidad)

PROFESION U OCUPACION: .....

LUGAR: ..... CARGO: .....

IDEOLOGIA POLITICA: ..... CLASIFICACION: .....

DATOS COMPLEMENTARIOS: ..... (Est. Civil / Conyuge / Hijos)

..... (Otros familiares)

F3 2D

008246

Fecha	Documentos	ANTECEDENTES A REGISTRAR
1972	INFORME DE DIRECION	En un procedimiento de las Fuerzas Conjuntas en el local de la calle (Rivera y Pastoriza Secional 18a y24a) fué incautad el carnet de afiliado al (PC) junto con el de otros integrantes del mismo. "LD"

FALLECIDO [redacted] 008247-9 Fs 1

NOMBRE ANDRADE PAZ de Rico, Marina o María

EDAD

DIRECCION

C. C. o C. IDENTIDAD

ESTATURA, PESO, y CUTIS

PROFESION

OBSERVACIONES

008248-7

Fs1

SERVICIO DE INFORMACION DE DEFENSA

Dep. 1

V A R I O S

Confeccionado el .....

FOTO

Apellidos ANDRADE TECHELLA

Nombres MATILDE

Fecha de Nacimiento 3-2-955 (1)

Lugar de Naçimiento Durazno (2)

Est. Civil Soltera (3)

Cred. Cívica RCD Nº 3910(4) Céd. Identidad 32.277 (Durazno) (5)

Otros Documentos .....

Ocupación Estudiante de Medicina

Padre Francisco Gervasio (6)

Madre Haydee Matilde (7)

Domicilio Lavalleja 1143(Dpto. Durazno)(1967) Ciudad .....

Otros datos Rivadavia 1848 Bis Apto.2 (desde 1967 a la fecha).- (8)

[redacted]

Imp. CHIESA Hnos. Ltda. 10.000 - 12 - 73

F32

008248

FICHA COMPLEMENTARIA

DOCUMENTO		ANTECEDENTES
Fecha	Origen	
19.9.75	Doc. 1702	Figura en una relación de estudiantes de la Facultad de Medicina, los cuales fueron emplazados por la J.P. para el día 15.9.75, debido al paro realizado el día 12.9.75. (BB). **Eval. A-2.-**
	D.N.I.I.	-Según Relación del 13/9/75., adjunta al Memorandum Nº 1320/75 de la Dirección de Grupos de Apoyo, la titular fué internada en el Establecimiento Cilindro.- -20-10-80- Ampliando anotación que antecede, fué detenida el 12/9/75 por personal del Dpto. 2 y 6 en la Facultad de Medicina junto a 138 estudiantes en razón de su posible vinculación con un paro realizado. Trasladada al Cilindro Municipal es emplazada para el día 15/9/75. Dicho día luego de interrogada y al no poder comprobar su grado de responsabilidad en el hecho, fue puesta en libertad por órden superior.-
		(Datos extraído de la C.H.C.P. Nº 105- Sec. 4ta. para Ingreso al M.S.P., solicitada el día 15/10/80.- (M).- Indica del 1 al 8.- (M).-

VARIOS 008249-5

FJ

JUNTA DE COMANDANTES EN JEFE

S. I. D.

Dep. I Secc. 1

Sub Secc. A/N

Ficha Nº ..... Confec. 30.04.82

ANDRADE RUS (Apellidos) Myriam Isabel (Nombres)

DOCUMENTOS: C/C B.E.A. 5801 (Serie / Nº) C/I. 01-790.790 (Nº / Dpto.)

OTROS DOC. ..... (Pasaporte / Lib. Enrol. / etc.)

NACIMIENTO: 12.02.40 (Fecha) R.OU (Lugar)

DOMICILIO: Juan P. Laguna 3435 (Calle / Nº / Teléf. / Ciudad o Localidad)

PROFESION U OCUPACION: Oficial 1ra. Div. Relaciones Industriales

LUGAR: A.N.C.A.P. CARGO: .....

IDEOLOGIA POLITICA: ..... CLASIFICACION: .....

DATOS COMPLEMENTARIOS: ..... (Est. Civil / Cónyuge / Hijos)

..... Otros familiares

[redacted]

469

F32

Fecha	Documentos	008249 ANTECEDENTES A REGISTRAR
29.01.82	D.11.567/82	Baja como funcionario de A.N.C.A.P. por renuncia. Evaluación : A-1. Indica ( ) ( ) ( ). (GM) (LA).

SERVICIO DE INFORMACION
DE DEFENSA
Dep. 1

008250-3

Fa 1

Confeccionado el 8 de Agosto de 1973

V A R I O S

FOTO

Apellidos ANDRADE

Nombres N elson

Fecha de Nacimiento .....

Lugar de Nacimiento .....

Est. Civil .....

Cred. Civica ..... Céd. Identidad .....

Otros Documentos .....

Ocupación .....

Padre .....

Madre .....

Domicilio ..... Ciudad .....

Otros datos .....

[redacted]

.....

.....

Imp. CHIESA Hnos. Ltda. 4.000 - 11 - 72

Fs 2

FICHA 008250 COMPLEMENTARIA

DOCUMENTO		ANTECEDENTES
Fecha	Origen	
Año 1971	Lista 4000 - PDC FA	Candidato en el 31° lugar a la Junta Departamental por el su lema "MOVIMIENTO SOCIALISTA", del PDC de Salto.-(J).-
		7.4.78-Se contestó por MEMO(A)Nº 225/78 para la DNII.qq

MINISTERIO DE DEFENSA NACIONAL

S. I. D.

3008251-1 Dep. I F 51 Secc. I

Sub-Secc. C

(1) Ficha Nº ..... Confec. 5/6/72

ANDRADE RODRIGUEZ (2) MESTON Homero

Apellidos Nombres

DOCUMENTOS: C|C RBD 8630 (3) C|I 17.047 Durazno (4)

Serie Nº Nº Dpto.

OTROS DOC.: .....

Pasaporte Lib. Enrol. etc.

NACIMIENTO: 27.10.935 (5) Durazno (6)

Fecha Lugar

DOMICILIO: Penza 769 (7) Misiones 1486 P.4

Calle Nº Telef. Ciudad o Localidad

PROFESION U OCUPACION: Hacendado (8) Doctor(10) Ex-Legislador(11)

LUGAR: CAMARA DIPUTADO CARGO DIPUTADO

IDEOLOGIA POLITICA BLANCO CLASIFICACION HERRERA-IDEBER

DATOS COMPLEMENTARIOS Casado (9)

Est. Civil Conyuge [redacted]

otros familiares

FECHA	DOCUMENTOS	Fs2 008251 ANTECEDENTES A REGISTRAR
22/6/78	"La Mañana"	En el día de ayer la Cámara de Diputados trató el Juicio Político a el Senador ERRO,y luego de reiterados empates 49 en 49,el causante se retiro de sala lo que permitió que determinara el resultado final de 48 por el Juicio Político y 49 por la negativa.-(II)
22/9/77	"EL DIA" Pag.5.	**Fue declarado- de oficio-excluído de la prohibición de sus derechos políticos establecido en el Art.3º del Acto Institucional Nº4 por la Comisión Interpretativa.- (GG)**
29.9.82	20139	-Indica (1) Form: 3806
16.9.82	19310	Figura en el 3 lugar de la lista PDH del Partido NACIONAL Agrupación LOS COLEGIALES DE HERRERA Dpto. de FLORES como candidato para integrar los Deliberantes Departamentales y Convenciones Nacionales en las Elecciones internas de los PP.PP. del 28 de Noviembre de 1982. (D)(us) INDICS (2) a (9) - FORMULARIO 4611
16.10.82	—	Por Oficio Nº. 888 /82 el S.I.D. comunica a la Corte Electoral, que de acuerdo a las disposiciones vigentes, no existen objeciones para que el causante integre la lista de referencia. (D)(us)

008252-9 F&I

JUNTA DE COMANDANTES EN JEFE

S. I. D.

Dep. I Secc. I

Sub Secc. A/N

Ficha Nº ..... Confec. 21/X/80

ANDRADE ITURBURU — Apellidos

Olegario — Nombres

DOCUMENTOS: C/C AUA Nº4.377 — Serie / Nº — C/I. 660.494-1 — Nº / Dpto.

OTROS DOC. ..... — Pasaporte / Lib. Enrol. / etc.

NACIMIENTO: 15-12-929 — Fecha — Montevideo — Lugar

DOMICILIO: Cádiz 2923(1970 a 1972)- Cno. Carrasco 4490 Block H 5 Apto.16 — Calle / Nº / Teléf. / Ciudad o Localidad

4to. Piso(1973 a 1977)- Chiavari 2956 (desde 1978 a la fecha)-

PROFESION U OCUPACION: Mecánico Textil (desde 1970 a la fecha)

LUGAR: Fábrica de Tejidos "La Moderna" S.A. CARGO: .....

IDEOLOGIA POLITICA: ..... CLASIFICACION: .....

DATOS COMPLEMENTARIOS: ..... Casado. — Cónyuge / Est. Civil

Hijo de Carlos Julio y de Elipa. — Otros familiares

008253-V

Fd 1

JUNTA DE COMANDANTES EN JEFE

S. I. D.

Dep. I Secc. I

Sub Secc. A/N

Ficha Nº ..... Confec. 29.3.82

ANDRADE RODRIGUEZ(1) Olga Esmeralda(2)
Apellidos de MORALES (9) Nombres

DOCUMENTOS: C/C R.B.D.9339(3) C/I. 18.863.Dno(4)
Serie Nº Nº Dpto.

OTROS DOC. .....
Pasaporte Lib. Enrol. etc.

NACIMIENTO: 02.02.938.Dno.(5)
Fecha Lugar

DOMICILIO: Rivera 528(Dno)(6) Durazno (10)
Calle Nº Telef. Ciudad o Localidad

PROFESION U OCUPACION: Labores(7)

LUGAR: ..... CARGO: .....

IDEOLOGIA POLITICA: "PARTIDO NACIONAL" Triunvirato Nov./1982 (11) CLASIFICACION: CONVENCIONAL (12)

DATOS COMPLEMENTARIOS: Casada(8)
Est. Civil Cónyuge Hijos

.....
Otros familiares

[redacted]

F32

Fecha	Documentos	008253 ANTECEDENTES A REGISTRAR F 2
19.3.82	D.12878	"La Democracia".- 19.3.82.- El 17.10.81 el causante participó en una reunión de Dirigentes blancos realizada en el Departamento de Durazno y en la que se trató la actualidad política y la ley de partidos así como también la formación de una Coordinadora para presentar una lista única de ciudadanos simpatizantes del NO al Plesbicito en Noviembre, la que se concretaría en otra reunión a llevarse a cabo en Sarandí del Yi.-(Y) FORM. Nº 11649
03.9.82.	D.18496	Figura en el 8º. lugar de la lista R.A.D. del Partido Nacional Agrupación "PARTIDO NACIONAL" Dpto. de DURAZNO como candidato para integrar los Deliberantes Departamentales y Convenciones Nacionales en las Elecciones internas de los PP.PP. del 28 de Noviembre de 1982. (NN) Ind:(1)a(8
	13.10.82	Por Oficio Nº 821 /82 el S.I.D. comunica a la Corte Electoral, que de acuerdo a las disposiciones vigentes, no existen objeciones para que el causante integre la lista de referencia. (NN)
18/1/83	23691/036.	Electo 2do Suplente. del Organo Deliberante Nacional del Partido Nacional por el Departamento de Durazno Hoja de Votación R.A.D. de acuerdo al resultado de las Elecciones Internas de los Partidos Políticos habilitados, efectuadas el 28-XI-82. — Eval. A-1 (33). Indica. 9 al 12. (FORM. 6505)

SERVICIO DE INTELIGENCIA
División I
(Seguridad)

MINISTERIO DE DEFENSA NACIONAL
SERVICIO DE INFORMACION DE DEFENSA / F

008254-5

Sección «A»
Act. Ant. Nac.
Ficha [redacted]

Nombres y Apellidos: ANDRADE, Oriol

Fecha de Nacimiento: 12 de Abril de 1928

Lugar de Nacimiento: Depto. de Rivera (Uruguay)
(País - Ciudad o Localidad - etc.)

Cred. Civ.: Serie ..... N.º ..... Ced. Identidad: .....

Otros documentos: Calle Brasil y Hospital en 1972 (1)
(Pasaporte - Libreta Escolar - etc.)

Domicilio: Rodó No.520(Ciudad de Rivera) Idem.Caballos Nº1163-
(Ciudad o Localidad) Paysandú Nº 319.- (Telef.)

Filiación
- Edad Aparente ..... Color del Cutis .....
- Color del Cabello ..... Estatura Aproximada .....
- Complexión ..... Aspecto Social .....
- Señas particulares ..... [redacted]

Ficha confeccionada en Montevideo el 15 de marzo de 1963.

F 2

008254

ACTIVIDADES

(1) Laborales: Profesión Carpintero Lugar de trabajo empleado en la carpintería de Julio Siedleski

Cargo ..... Antigüedad .....

Otras Actividades .....

.....

(2) Políticas: Ideología Comunista Actuación .....

Antecedentes 2do.Suplente del 2do.Titular a la Junta Dptal.de Rivera por FIDEL en las elecciones de noviembre de 1962.

Antecedentes familiares .....

(3) Sociales: Estado Civil ..... Religión ..... Figuración .....

Grado Instrucción ..... Lugares que frecuenta .....

(4) Económicas: Situación ..... Capital aprox. ..... Vehículo ..... marca y N.o

Otros datos .....

Datos Complementarios Hijo de Demetrio

Apreciación Personal Gral. .....

.....

.....

ANDRADE — FICHA COMPLEMENTARIA — Oriol — FC31

008254

Documento		Antecedentes
Fecha	Origen	
26-XI-950.	Lista 63 P.C. en Rivera.	4to. Suplente a la Cámara de Representantes por Rivera.-
30-XI-958.-	III-Al.Ast.14.	Candidato de la lista 63 del Partido Comunista del Departamento de Rivera al Consejo y a la Junta Departamental, en las elecciones de 1958.-
26-IX-60.-	Of.18/60 del Reg.C.3.-	Secretario del Comité departamental del partido comunista en Rivera.-
4-V-963	Lo.CABEZAS ROJAS EN EL URUGUAY.-	Miembro del Comité Departamental del Partido Comunista de Rivera.Asiduo concurrente al Instituto Cultural Uruguayo-Soviético(I.C.U.S.) Distribuidor del diario comunista "El Popular".Encargado de la propaganda callejera de su Partido e íntimo colaborador de Luis Alberto Pérez y de Amaro López.Candidado del partido comunista a la Cámara de Representantes por Rivera en las elecciones nacionales de 1954.También lo fue en la lista 1001 del Frente Izquierda de Liberación, como 1er suplente del 1er.titular al Concejo Departamental de Rivera,en las elecciones nacionales realizadas el 25 de noviembre de 1962.No salió electo.
18/XI/964.	BM/60.VII/VIII	-Citado en página 2.-
	IX/X	- " " " 2.-
	XI/XII	- " " " 3.-
"	BM/61.XI/XII	- " " " 2.-
	BM/62.III/IV	- " " " 7.-

F34

FICHA COMPLEMENTARIA

008254

Documento		Antecedentes
Fecha	Origen	
XI-961	Mondel 154	Colaborador intimo de AMARO LOPEZ y de EDUARDO BLEIER y vinculado por sus actividades en la Secretaría Departamental, a las Intancias superiores de Montevideo.-
10.V.965	B-76-D-6.	Ceballos Nº1163, Rivera, recibe propaganda comunista. Evaluación F-6.
13-Abr-965.	B-23-D-1.-	- Elemento sindicado como comunista en el Departamento de Rivera. Domiciliado en la calle Paysandú Nº 319. De profesión comerciante.-
Año 1966	Lista FIDEL 1001 Rivera.-	Figura como 1er. Suplente del 3er. Titular a la Cámara de Representantes y como 1er. suplente del 2o. Titular a la Junta Departamental en las listas del FRENTE IZQUIERDA DE LIBERACION" en las elecciones nacionales del corriente año.-
17-VI-66	B49-D3	Dirigente del FIdeL en Rivera.
4-IX-66	B23-D6	Se encontraba entre el público en un acto organizado por el FIdeL en Rivera.
24/6/68	B.49 - D.4	- Figura en una relación de elementos izquierdistas del Dpto. de Rivera.-

ANDRADE Oriol 008254

FECHA	DOCUMENTOS	ANTECEDENTES A REGISTRAR
1971.	Lista 1001 RIVERA	-Candidato en el 5to. lugar Titular a la Junta Departamental, en las listas del F.Comunista. "PI".-
19/XI/72.	4001.	Org$_a$ de $_a$ctos.(R) Indic$_a$ (1)
31-5-76	D.0754	-Afiliado al Partido Comunista con el Nro. 2475, fecha ingreso: 18.2.49, seccional: Ciudad.- Eval: B-1 (M).-

11941 / 82	- POSEE ANTECEDENTES EN EL CO.NA.E -
PAG. 230	EVAL - A - 1. (PS) INDICA ( ) ( ) ( )

F36 008254

FECHA	DOCUMENTOS	ANTECEDENTES A REGISTRAR

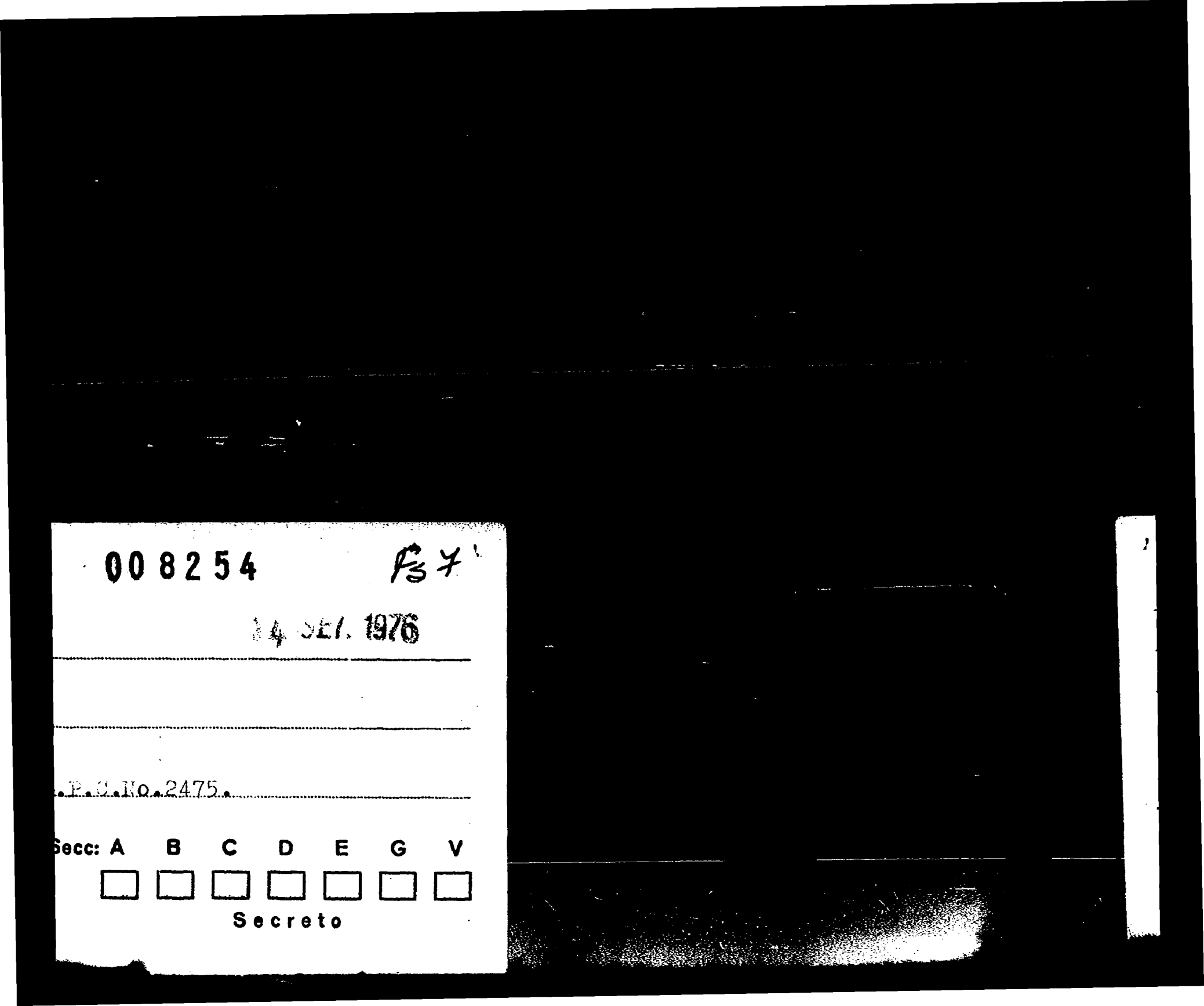
008254
14 SET. 1976
Secc: A B C D E G V
Secreto

008254

F39

JUNTA DE COMANDANTES EN JEFE

S. I. D.

Dep. I Secc. I

Sub Secc. A/N

Ficha Nro. _____ Confec. 20-4-79

ANDRADE — Apellidos

Oriol — Nombres

DOCUMENTOS: C/C HAB-10584 — Serie / Nro. C/I. _____ — Nro. / Dpto.

OTROS DOC. _____ — Pasaporte / Lib. Enrol. / etc.

NACIMIENTO: _____ — Fecha / Lugar

DOMICILIO: _____ — Calle / Nro. / Teléf. / Ciudad o Localidad

PROFESION U OCUPACION: _____

LUGAR: _____ CARGO: _____

IDEOLOGIA POLITICA: _____ CLASIFICACION: _____

DATOS COMPLEMENTARIOS: _____ — Est. Civil / Cónyuge / Hijos

_____

Otros familiares

008254-5

Fs. 11

[redacted] Doc. 29750/75

Foto de Frente	Foto de Perfil

ANDRADE Oriel
Apellido Paterno Apellido Materno Nombre(s)

Documentos [redacted] Registro Nacional [redacted] (Brasil) Nº91437280-6

Domicilio BRASIL

Teléfono ..... Sección Policial .....

Lugar y Fecha de Nacimiento URUGUAY 12.4.28

Profesión ..... Ocupación .....

Otras actividades .....

Actuación .....

Ideología .....

Situación económica ..... Capital aprox. ..... Vehículo .....

Raza ..... Estatura ..... Peso ..... Color de cabello .....

Color de ojos ..... Complexión ..... Señas .....

Estado civil casado ..... Nombre del cónyuge .....

Nacionalidad del cónyuge ..... Nombre y edad de los hijos .....

Padre, Nombre ANDRADE Demetrio ..... Nacionalidad .....

Madre, Nombre SUAREZ Isabel ..... Nacionalidad .....

Estudios .....

Otros datos Al 26.8.83 reside en Brasil.- Eval.:A-1. (MB)

.....

N. de I. - 08-08 - 5.000 - 1/81
Central de Impresiones Ltda.

008256-0

FBI

SERVICIO DE INFORMACION DE DEFENSA
Dep. I

..... Sección "G"

Gremio

Ficha Nº [redacted]

Nombres y Apellidos: ANDRADES Pedro

Fecha y Lugar Nac.: .....

Cred. Cív.: Serie ..... Nº ..... Ced. Identidad: .....

Otros documentos: .....
(Pasaporte - Libreta Enrolam. - etc.)

Domicilio: Pase de los Toros.-Dr.Berrutti S/n.-
(Ciudad o Localidad) (Calle) (Nº) (Teléf.)

Foto

Profesión: .....

Cargo y Lugar: Ordenanza de A-F-E-División Tráfico.P.de los Toros.-

Ideol. Política: ..... Actuación: .....

Datos Complementarios: .....

Apreciación General: .....

[redacted]

.....

Ficha confeccionada: 23-VIII-67

Fs 2

008256

FICHA COMPLEMENTARIA

Documento		ANTECEDENTES
Fecha	Origen	

SERVICIO DE INFORMACION DE DEFENSA
Dep. I

008257-8

F81

..... Sección

Gru

Ficha N[redacted]

Nombres y Apellidos: ANDRADE Pedro

Fecha y Lugar Nac.: .....

Cred. Cív.: Serie ..... Nº ..... Ced. Identidad: .....

Otros documentos: .....
(Pasaporte - Libreta Enrolam. - etc.)

Domicilio: ....
(Ciudad o Localidad) (Calle) (Nº) (Teléf.)

Profesión: ....

Cargo y Lugar: .....

Ideol. Política: ..... Actuación: .....

Datos Complementarios: .....

Apreciación General: .....

[redacted]

.....

Ficha confeccionada: Montevideo, julio 9 de 1964

Foto

F12

008258

Fecha	Documentos	ANTECEDENTES A REGISTRAR
20 11.67	40.-2	Secretario de la Unión de Cargadores del Espinillar(no so funcionarios permanentes del Ente);este gremio presumible MENte esté dominado por Comunistas.(ER)

008259-A

RDI

SERVICIO DE INFORMACION
DE DEFENSA
Dep. 1

Confeccionado el 23.10.72.

VARIOS

FOTO

Apellidos ANDRADE

Nombres Raul

Fecha de Nacimiento

Lugar de Nacimiento

Est. Civil

Cred. Cívica Céd. Identidad

Otros Documentos

Ocupación

Padre

Madre

Domicilio Ciudad

Otros datos [redacted]

CHIESA Hnos. Ltda. - 8.000 - 3 - 72

F 2

008259

FICHA COMPLEMENTARIA

DOCUMENTO		ANTECEDENTES
Fecha	Origen	
1971.	Lista 606 P.Mov.Just.	Candidato como 3er.suplente del 19 titular a la Cámara de representantes, por el Dpto.de Montevideo.. (W).

SERVICIO DE INFORMACION DE DEFENSA

Dep. 1

008261-0

Fs1

Confeccionado el .....

V A R I O S

FOTO

Apellidos **ANDRADE PERDIGON**

Nombres **ROBERTO**

Fecha de Nacimiento 19.11.54 (1)

Lugar de Nacimiento Montevideo (2)

Est. Civil Casado (3)

Cred Cívica B.N.B. 35.165 (4) Ced. Identidad 1.266.852 (5)

Otros Documentos .....

Ocupación **Estudiante de Medicina**

Padre José Faustino (6)

Madre Blanca Iris (7)

Domicilio Cayambe Nº 3422 desde 1954/80 (8) Ciudad .....

Otros datos [redacted]

Imp. CHIESA Hnos. Ltda. 10.000 - 12 - 73

Fs2

008261

FICHA COMPLEMENTARIA

DOCUMENTO		ANTECEDENTES
Fecha	Origen	
19-9-75	Doc. 1702	Figura en una relación de estudiantes de la Facultad de Medicina, los cuales fueron emplazados por la JPM para el día 15-9-75, debido al paro estudiantil realizado el 12-9-75. (BB).
12.I.81	D.N.I.I.	- Se contestó para C.H.C.P. Nº 203/80 de Montevideo, para Ingreso al M.S.P. - Asistencia Externa-. Ind. del (1) al (8). (C).
	6.5.81	----Se contestó Memo (A)Nº 682/81 para el Bn.Inf.Nº7(Salto) (BB)
	8.6.81	-Memo(A)Nº1964/81 para Dpto.II del EMF.- (i).

JUNTA DE COMANDANTES EN JEFE

S. I. D.

008262-8

G. 1

F31

Dep. I Secc. I

Sub Secc. XX/XX

Ficha N.° Confec. 7.9.83

ANDRADE RIVAGNI — Apellidos

Roberto — Nombres

DOCUMENTOS: C/C. ..... Serie ..... N.° ..... C/I. ..... N.° ..... Dpto. .....

OTROS DOC. ..... Pasaporte ..... Lib. Enrol. ..... etc.

NACIMIENTO: ..... Fecha ..... Lugar .....

DOMICILIO: Cavia 3074 (1983) ..... Calle ..... N.° ..... Teléf. ..... Ciudad o Localidad .....

PROFESION U OCUPACION: .....

LUGAR: ..... CARGO: .....

IDEOLOGIA POLITICA: ..... CLASIFICACION: .....

DATOS COMPLEMENTARIOS: ..... Est. Civil ..... Cónyuge ..... Hijos .....

[redacted]

..... Otros familiares .....

F32

Fecha	Documentos	008262 ANTECEDENTES A REGISTRAR
7.9.83	29865/1 P.D.	-29.8.83.-Integra la Comisión Previsoria de "Los empleados del Centre Integral de Medicina Asistencial" para constituirse en Asociación Profesional de 1er.Grado.Eval:A-1. (TT) Form.Nro.14125.-

008263-6

FBI

JUNTA DE COMANDANTES EN JEFE

S. I. D.

Dep. I Secc. I

Sub Secc. A/N

Ficha Nº ..... Confec. 13.11.80

ANDRADE JAUREGUIBERRY (Apellidos) Roberto M. (Nombres)

DOCUMENTOS: C/C ..... (Serie / Nº) C/I. ..... (Nº / Dpto.)

OTROS DOC. ..... (Pasaporte / Lib. Enrol. / etc.)

NACIMIENTO: 22 años (1969) (Fecha) Oriental (Lugar)

DOMICILIO: Blas Basualdo 3699 (Calle / Nº / Teléf. / Ciudad o Localidad)

PROFESION U OCUPACION: Peon de la A.N.P.

LUGAR: ..... CARGO: .....

IDEOLOGIA POLITICA: ..... CLASIFICACION: .....

DATOS COMPLEMENTARIOS: ..... (Cónyuge / Est. Civil / Hijos)

..... (Otros familiares)

Fs 2

008263

Fecha	Documentos	ANTECEDENTES A REGISTRAR
20.10.80	0581	-13/7/975: Afiliado No. 42.287 al Partido Comunista desde el 10/11/969, según material incautado a Rodney Arismendi.- 27/4/978: Se establece que militaba en la Agrupación "DRAGADO", Seccional "Puerto", siendo presentado para su afiliación al Partido Comunista por: Ramón D. ETCHEVERRIA MICHIN según material incautado por OCOA, en febrero de 1976 "Operación Morgan".-(TT).-

Imp. Nacional 716/78

SERVICIO DE INFORMACION DE DEFENSA
Dep. I

MINISTERIO DE DEFENSA NACIONAL
SERVICIO DE INFORMACION DE DEFENSA
M/F

F31 [redacted]

Ficha Nº ..... confeccionada el 31-V-1949

Sección .....

008264-4

FOTO

Apellidos ANDRADE SOCORRO

Nombres Román Lauro

Fecha de Nacimiento: Edad aparente: 28 años.

Lugar de Nacimiento: .....

Cred. Cív.: ..... Ced. Identidad: .....

Prontuario: ..... F. Censal: .....

Padre: .....

Madre: .....

Domicilio: Godoy Nº33 ..... Ciudad: .....

Otros datos (Documentos y señas personales) .....

[redacted]

Fórm. 3

52

003264

FECHA CONFIDENCIAL

Documento			ANTECEDENTES
Nº	Fecha	Origen	
	25-V-949	Def.Pasiva.	-Extremista aprehendido el 2-V-945.-

JUNTA DE COMANDANTES EN JEFE

S. I. D.

008265-1

F21

Dep. I Secc. I

Sub Secc. A/N

Ficha Nº ..... Confec. 25-II-82

ANDRADE — Apellidos

Ruben Paulino — Nombres

DOCUMENTOS: C/C ..... Serie ..... Nº ..... C/I. ..... Nº ..... Dpto.

OTROS DOC. ..... Pasaporte ..... Lib. Enrol. ..... etc.

NACIMIENTO: ..... Fecha ..... Lugar

DOMICILIO: ..... Calle ..... Nº ..... Telef. ..... Ciudad o Localidad

PROFESION U OCUPACION: .....

LUGAR: ..... CARGO: .....

IDEOLOGIA POLITICA: ..... CLASIFICACION: .....

DATOS COMPLEMENTARIOS: ..... Est. Civil ..... Cónyuge ..... Hijos

..... Otros familiares

[redacted]

F82

Fecha	Documentos	008265 ANTECEDENTES A REGISTRAR
19.II.79	0274	Afiliado al Partido Comunista con el Nº 5.300 según material incautado por O.C.O.A..- EVAL: A - 1
28.I.82	. . . .	Se contestó en Memo (A) Nº 140/82 para ANCAP.- (UU)

SERVICIO DE INFORMACION
DE DEFENSA
Dep. 1

008266-9

Confeccionado el 1 NOV. 1973

F1

V A R I O S

FOTO

Apellidos ANDRADE PEREYRA

Nombres Sara

Fecha de Nacimiento

Lugar de Nacimiento

Est. Civil

Cred. Cívica Céd. Identidad 741.681

Otros Documentos

Ocupación

Padre

Madre

Domicilio Asilo 3487 bis Ciudad

Otros datos [redacted]

F12

008266

FICHA COMPLEMENTARIA

DOCUMENTO		ANTECEDENTES
FECHA	ORIGEN	
12.7.72	Doc.1987 Eval. A-2	Figura en una relación de visitantes al extremista MARENALES SAENZ Julio Angel.-(SS)-
15/12/ 83	D.31852 Pág.675	-Idem Doc.1987/72. EVAL.A-1 (P).-

008267-7

FM

JUNTA DE COMANDANTES EN JEFE

S. I. D.

Dep. I Secc. I

Sub Secc. A/N

Ficha Nro. _____ Confec. 3.IV.76

ANDRADE — Apellidos

Silney — Nombres

DOCUMENTOS: C/C _____ (Serie / Nro.) C/I. _____ (Nro. / Dpto.)

OTROS DOC. _____ (Pasaporte / Lib. Enrol. / etc.)

NACIMIENTO: _____ (Fecha / Lugar)

DOMICILIO: Villa Felicidad Solar 264 (Calle / Nro.) _____ (Teléf.) Dpto. CANELONES (Ciudad o Localidad)

PROFESION U OCUPACION: Carpintero

LUGAR: _____ CARGO: _____

IDEOLOGIA POLITICA: Comunista CLASIFICACION: _____

DATOS COMPLEMENTARIOS: _____ (Est. Civil) _____ (Cónyuge) [redacted] (Hijos)

_____

Otros familiares

F12

008267

Fecha	Documentos	ANTECEDENTES A REGISTRAR
23.III.76.	Doc.0400.	- Fué dado de baja junto con CLAPIZ Pedro del Servicio de Ingeniería y Arquitectura Militar por estar afiliados al Partido Comunista, ambos Soldados de 1era. de dicho Servicio. Afiliado No. 1519, ingresando el 10.I.961.al P.Comunista.(Microfilm incautado a RODNEY ARISMENDI)..(Y)
30.6.80	Doc.0187	- Integra una relación de elementos vinculados al P.C.U. integrantes del Ejército - Grado: Sdo.1ra. - Unidad o repartición: S.I.A.M. - Vinculación: Afiliado al P.C.U. - Acción tomada: Baja - Situación actual: en libertad. Eval. B-2.- (JJ)

008268-6

F11

SERVICIO DE INFORMACION
DE DEFENSA
Dep. 1

Confeccionado el 24/4/73

VARIOS

FOTO

Apellidos ANDRADE SABIO de CASTELLANOS

Nombres Susana

Fecha de Nacimiento 26 años en 1973

Lugar de Nacimiento Oriental

Est. Civil Casada

Cred. Civica ..... Céd. Identidad 1.089.688

Otros Documentos .....

Ocupación COMERCIANTE

Padre .....

Madre .....

Domicilio Martín C. Martinez Nro. 1987 Ciudad .....

Otros datos [redacted]

CHIESA Hnos. Ltda - 8.000 - 3 - 72

FS1

008269 -3

JUNTA DE COMANDANTES EN JEFE

S. I. D.

Dep. I Secc. I

Sub Secc. A/N

Ficha Nro. 5.4.78 Confec.

ANDRADE VILLAMIL de BOVE — Apellidos

Sylvia María — Nombres

DOCUMENTOS: C/C ..... (Serie / Nro.) C/I. ..... (Nro. / Dpto.)

OTROS DOC. ..... (Pasaporte / Lib. Enrol. / etc.)

NACIMIENTO: ..... (Fecha / Lugar)

DOMICILIO: ..... (Calle / Nro. / Teléf. / Ciudad o Localidad)

PROFESION U OCUPACION: Docente Secundaria

LUGAR: ..... CARGO: .....

IDEOLOGIA POLITICA: ..... CLASIFICACION: [redacted]

DATOS COMPLEMENTARIOS: ..... (Est. Civil / Cónyuge / Hijos)

..... (Otros familiares)

F2

008269

Fecha	Documentos	ANTECEDENTES A REGISTRAR
29.3.78	Doc.0322	Figura en una relación de docentes de Enseñanza Secundaria, afiliada al Partido Comunista con el No. 34.960.Eval. A-1 (BB).-

008270-1 22 DIC. 1978 F1

JUNTA DE COMANDANTES EN JEFE

S. I. D.

Dep. I Secc. I

Sub Secc. A/N

Ficha Nro. _____ Confec._____

ANDRADE BARBIERI — Apellidos

Valentín Duilio Eduardo — Nombres

DOCUMENTOS: C/C VCA-47623.- C/I. _____

Serie Nro. Nro. Dpto.

OTROS DOC. _____

Pasaporte Lib. Enrol. etc.

NACIMIENTO: _____

Fecha Lugar

DOMICILIO: _____

Calle Nro. Teléf. Ciudad o Localidad

PROFESION U OCUPACION: _____

LUGAR: _____ CARGO: _____

IDEOLOGIA POLITICA: _____ CLASIFICACION: [redacted]

DATOS COMPLEMENTARIOS: _____

Est. Civil Cónyuge Hijos

Otros familiares

SERVICIO DE INTELIGENCIA
División I
(Seguridad)

MINISTERIO DE DEFENSA NACIONAL
SERVICIO DE INFORMACIONES DE DEFENSA
M / F
008271-9

Sección F31.
Act. Ant. Nac.
Ficha N.º [redacted]

A | N
to

Nombres y Apellidos: ANDRADE.-
Vital.-

Fecha de Nacimiento:

Lugar de Nacimiento:
(País - Ciudad o Localidad - etc.)

Cred. Civ.: Serie ..... N.º ..... Ced. Identidad:

Otros documentos:
(Pasaporte - Libreta Enrolam. - etc.)

Domicilio: Rivera ② Santa Lúcia
(Ciudad o Localidad) (Calle) (N.º) (Telef.)

Filiación
- Edad Aparente ..... Color del Cutis .....
- Color del Cabello ..... Estatura Aproximada .....
- Complexión ..... Aspecto Social .....
- Señas particulares .....
- [redacted]

Ficha confeccionada en Montevideo, el 16 de noviembre de 1965.-

F32

008271

ACTIVIDADES

(1) Laborales: Profesión (1) Maestro Lugar de trabajo .....

Cargo ..... Antigüedad .....

Otras Actividades .....

.....

(2) Políticas: Ideología (2) Dirigente Comunista.- Actuación (4) Afiliado al FIDEL

Antecedentes .....

Antecedentes familiares .....

(3) Sociales: Estado Civil ..... Religión ..... Figuración .....

Grado Instrucción ..... Lugares que frecuenta .....

(4) Económicas: Situación ..... Capital aprox. ..... Vehículo ..... marca y N.o

Otros datos .....

Datos Complementarios .....

Apreciación Personal Gral. .....

.....

.....

FICHA COMPLEMENTARIA F3

Documento		Antecedentes 00821
Fecha	Origen	
27/VII/65	21/10.-	-Como orador local,hace uso de la palabra en acto realizado el 24 del corriente,en la intersección de Sarandí y Brasil,(ex-local de la Fca.de Hilados Roger S.A.)de la ciudad de Rivera,en apoyo a la Revolución Cubana y al pueblo de Santo Domingo.Posteriormente actuó el conjunto folklórico "Los Carreteros".-
17-VI-66	B49-D3	Presidente del Partido Socialista de Rivera Indica - 0
3-XI-1966	B49 - D2	-Concurrió al acto político-electoral del FIDEL realizado en la ciudad de Rivera el 31 de Octubre de 1966.-
24/6/68	B.49-D.4	- Figura en una relación de elmentos Comunistas d del Dpto. de Rivera,- Indica ② ③ y ④

008272-7

P E Fil

MINISTERIO DE DEFENSA NACIONAL
S. I. D.

Dep. 1 Secc. I
Sub-Secc. A/N
Ficha Nro. ..... Confec. 5/IV/72

ANDRADE **HERNANDEZ** (Apellidos) Vivaldo (Nombres)

DOCUMENTOS: C/C. B.N.A 9486(1) (Serie / Nro.) C/I. 476.498 (Nro.) (Dpto.)

OTROS DOC. (Pasaporte / Lib. Enrol. / etc.)

NACIMIENTO: 18.12.925(2) (Fecha / Lugar)

DOMICILIO: Millań y Lecoq Grupo 223 piso 1 apto. 104-La Tablada(3)
Pedro Trápani 1227 (Calle / Nro. / Teléf. / Ciudad o Localidad)

PROFESION U OCUPACION: Func. de ANCAP. - Jefe de cuentasa pagar - Finanzas.-

LUGAR: CARGO:

IDEOLOGIA POLITICA: CLASIFICACION: [redacted]

DATOS COMPLEMENTARIOS: casado(4) (Est. Civil) María RODRIGUEZ(5) (Conyuge / Hijos)

HIJO DE: Altidorio y Dorotea(6) (Otros familiares)

F52

Fecha	Documentos	ANTECEDENTES A REGISTRAR 008272
Nov. 1971	LISTA 700	-Candidato en el 13 lugar para la Cámara de Representantes por el sub-lema "Patria Grande" del F.A. para las elecciones de Nov. de 1971. (FF
8.5.75	Doc. 778	Figura en una relación de personal de ANCAP no confiable.- Ev.:F-6.-qq-.
23/10/75	D.1871	-Integró la lista N°2,en las elecciones del Club Empleados ANCAP,realizadas el 12/9/75,para designar la nueva comisión directiva. Fué electo vocal de la misma.-Eval.A-1.-(H).-
15.11.83 (Ficha No. ANCAP)	16721 30 de	Indica del 1 al 6. Eval.A-1.(TJ)

SERVICIO DE INFORMACION DE DEFENSA

Dep. I

0082/3-5

Fs 1

Confeccionado el 3 de Noviembre de 1969

VARIOS

FOTO

Apellidos ANDRADE

Nombres Waldemar

Fecha de Nacimiento (1) 20 años(1967)

Lugar de Nacimiento (2) Uruguay

Est. Civil (3) Soltero

Cred. Cívica: Céd. Identidad

Otros Documentos

Ocupación (5) Estudiante de Veterinaria -Veterinario de CONAPROLE(S.Ramón)(6)

Padre

Madre

Domicilio (7) Mac-Rachen N:1459 (Pensión) Ciudad

Otros datos: [redacted]

Fs 2

FICHA COMPLEMENTARIA

DOCUMENTO		ANTECEDENTES 008273
Fecha	Origen	
3/IV/67	B.72-D.201	Indica desde el @ hasta el @. Se alberga en dicha pe sión junto con otros elementos izquierdistas.-
29.10.71	16/1	En diciembre de 1970 figura como Becario de la Unive sidad de la República, percibiendo un sueldo mensual neto de $ 21.384.oo.-(E)
"21/12/72	Doc.4315	-Indica Doc.anterior,percibiendo un sueldo de $21.000.-(H).
14.3.83	21726/82	-Médico Veterinario de la Planta CONAPROLE en la C. de San Ramón(Canelones),radicado en la zona desde hace 3 años. En dicha localidad,es Pastor,integrante de la plana de autoridades de la Iglesia "Reino de Jehová".- Eval:B-2(Indica 6)(Form.6725)(AD)

8274-3 15.11.83 251

NOMBRE ANDRADE BARBOZA, Walter

EDAD Nacido el 23.8.937

DIRECCION Washington Beltran 810 (SALTO)

C. C. o C. IDENTIDAD 66.895

ESTATURA, PESO, y CUTIS

PROFESION Mozo (ANCAP)

OBSERVACIONES

Fs. 2

OBSERVACIONES

15.11.83.=D 16721(Ficha N°. 33 de ANCAP) =Indica datos filiatorios.=

Eval.A =1.=(TJ)

SERVICIO DE INFORMACION
DE DEFENSA
Dep. 1

008275-0

FBI

Confeccionado el 1.2.73

VARIOS

FOTO

Apellidos ANDRADEZ

Nombres Honorato

Fecha de Nacimiento

Lugar de Nacimiento

Est. Civil

Cred. Cívica Céd. Identidad

Otros Documentos

Ocupación

Padre

Madre

Domicilio Ciudad

Otros datos [redacted]

CHIESA Hnos. Ltda - 8.000 - 3 - 72

F2

FICHA COMPLEMENTARIA

DOCUMENTO		ANTECEDENTES 8275
Fecha	Origen	
NOV.1971	LISTA 988 PDC F.A	-Candidato en el 109 lugar a la Junta Departamental por el dpt de Cerro Largo sub lema Unidad Arachana./SS/
11941 / 82		- POSEE ANTECEDENTES EN EL CO.NA.E-
PAG. 231		EVAL - A - 1. (B) INDICA ( ) ( ) ( )

VICIO DE INFORMACION
DE DEFENSA
Dep. 1

RIOS

008276-8 Confeccionado el 16/X/1973.-

FBI

FOTO

Apellidos ANDRE GONZALEZ (1)

Nombres Alejandro Miguel (2)

Fecha de Nacimiento 22/IX/930 (3)

Lugar de Nacimiento Montevideo (4)

Est. Civil ~~Casado~~ (5)

Cred. Civica A.L.A.4264 (6) Céd. Identidad 555.311 (7)

Otros Documentos

Ocupación Dr. Abogado (8)

Padre

Madre

Domicilio Presidente Batlle Nº 2587 apto.101 (9) Ciudad [redacted]

Otros datos IDEOLOGIA POLITICA;: Partido Unión Cívica -Chiarino- Nov./1982 (10

CLASIFICACION: CONVENCIONAL (11)

B2

FICHA COMPLEMENTARIA

DOCUMENTO		008276 ANTECEDENTES
FECHA	ORIGEN	
19/9/1973.-	D-3018	-Secretario de "S.A. Editorial JUAN XXIII".- Esta Editorial, editaba el periódico "El Bier co".-(PP).-
17.11.81	Doc.9585	"El País"17/11/81/- Es Vocal de la Comisión Depar- mental (provisoria) de la Unión Cívica en el Dpto. de Montevideo.-(AD).-
9/9/82-18197		Figura en el 37 lugar de la lista ACH del Partido U. CIVICA Agrupación "UNION CIVICA Dpto. de Montevideo como candidato para integrar los Deliberantes Departamentales y Convenciones Nacionales en las Elecciones internas de los PP.PP. del 28 de Noviembre de 1982. (PP/b) Indica (1) al (9)
18/X/82		Por Oficio Nº. 963 /82 el S.I.D. comunica a la Corte Electoral, que de acuerdo a las disposiciones vigentes, no existen objeciones para que el causante integre la lista de referencia. (PP/b) formulario Nº 4113

FECHA	DOCUMENTOS	ANTECEDENTES A REGISTRAR 008276 83
13/1/83	23691/101.	Electo 36 titulares. del Organo Deliberante Nacional del Partido Unión Cívica. por el Departamento de Montevideo Hoja de Votación 9 R.H de acuerdo al resultado de las Elecciones Internas de los Partidos Políticos habilitados, efectuadas el 28-XI-82. — Eval. A-1 (BB). Indice 10 / 11 (Form. 9230)
14.5.83	26617/2 P.D.	-7.5.83.-Integra la Mesa Provisoria para la instalación de la Convención Departamental de la Unión Cívica.Eval:A-1.(TT) Form.Nro. 10125.-

F82

Fecha	Documentos	ANTECEDENTES A REGISTRAR 008277
10-11-81 P.D.305/981	Doc. 916	-1-11-81- Al ser interrogada, AIROLA JUANPERE, Amalia Carme por el hurto de su carnet de estudiante, en el Colegio "Mariano", la misma manifestó que el causante integraba con ella y otros estudiantes, un grupo de reflexion en dicho Centro Estudiantil.- Eval. A-1.- (LA).-

Imp. Nacional 716.79

Fs 2

Fecha	Documentos	ANTECEDENTES A REGISTRAR 008277
10-11-81 P.D.305/981	Doc. 916	-1-11-81- Al ser interrogada, AIROLA JUANPERE, Amalia Carmen por el hurto de su carnet de estudiante, en el Colegio "Mariano", la misma manifestó que el causante integraba con ella y otros estudiantes, un grupo de reflexion en dicho Centro Estudiantil.- Eval. A-1.- (LA).-

Imp. Nacional 716/78

008278-4

F31

SERVICIO DE INFORMACION DE DEFENSA

Dep. 1

Confeccionado el 12-7-78

VARIOS

FOTO

Apellidos ANDRE BONINO

Nombres Isabel Ormensinda ~~Ormecinda~~

Fecha de Nacimiento 6/I/932(1)

Lugar de Nacimiento Montevideo (2)

Est. Civil Divorciada(3)

Cred. Cívica ALB 5373 (4) Céd. Identidad 634.406(5)

Otros Documentos

Ocupación Asistente Social del S.A.F.P.A. (en comisión)
Emp. Hospital Vilardebó (6)

Padre Luis Alberto (7)

Madre María Isabel (8)

Domicilio Melinton González 1337 Ciudad

Otros datos: U.T.E. 77.10.94 [redacted]

F2

FICHA COMPLEMENTARIA

DOCUMENTO		008278 ANTECEDENTES
Fecha	Origen	
1-9-75	D.1565	-Figura en una nómina de funcionarios del Hospital Vilardebó, con la siguiente anotación: "No se define ni como SIMPATIZANTE ó MILITANTE". Es integrante de los grupos que comanda Irene SUPERSON.- Eval: C-3.- (M).-
11/12/78	DNII	-Indica (1) al (8). Afiliada al PDC según material incautado el 1/7/75, a Gerardo Ricardo Grassi Figueroa. Delegada de Mesa por el PDC en las elecciones nacionales de 1971, Circuíto 836 (Alberto Lasplace 1668), listas 808-1808-según acta de instalación de Circuíto Nº 836.- (C.H.C.P. Nº 2429/78 DE SECC. 11a. MDEO.).-(U)

Fs 3

JUNTA DE COMANDANTES EN JEFE

S. I. D.

008278

Dep. I 22 DIC. 1978 I

Sub Secc. A/N

Ficha Nro. _____ Confec. _____

ANDRE BONINO — Apellidos

Isabel Ormeninda — Nombres

DOCUMENTOS: C/C ALB-5373 (Serie / Nro.) C/I. _____ (Nro. / Dpto.)

OTROS DOC. _____ (Pasaporte / Lib. Enrol. / etc.)

NACIMIENTO: _____ (Fecha / Lugar)

DOMICILIO: _____ (Calle / Nro. / Teléf. / Ciudad o Localidad)

PROFESION U OCUPACION: _____

LUGAR: _____ CARGO: _____

IDEOLOGIA POLITICA: _____ CLASIFICACION: _____

DATOS COMPLEMENTARIOS: _____ (Est. Civil / Cónyuge / Hijos)

_____

Otros familiares

SERVICIO DE INFORMACION DE DEFENSA
Dep. I

MINISTERIO DE DEFENSA NACIONAL
SERVICIO DE INFORMACION DE DEFENSA
M/F

008279-2

F31
..... Sección
Act. Ant. Nac.
Ficha Nº [redacted]

Nombres y Apellidos: ANDREE, (ADRE) (1) Jaques

Fecha de Nacimiento:

Lugar de Nacimiento:
(País - Ciudad o Localidad - etc.)

Cred. Cív.: Serie ..... Nº ..... Ced. Identidad:

Otros documentos:
(Pasaporte — Libreta Enrolam. — etc.)

FOTO

Domicilio: calles 5 y 12 (P. del Este-Maldonado)
(Ciudad o Localidad) (Calle) Nº Teléf

Filiación
- Edad aparente ..... Color del Cutis
- Color del Cabello ..... Estatura Aproximada
- Complexión ..... Aspecto Social
- Señas particulares [redacted]

Ficha confeccionada en Montevideo el 17-X-960

Fórm. 1

F52

008279

ACTIVIDADES

(1) **Laborales:** Profesión **Pintor** Lugar de trabajo .....

Cargo ..... Antigüedad .....

Otras Actividades .....

.....

(2) **Políticas:** Ideología **COMUNISTA** Actuación .....

Antecedentes .....

Antecedentes familiares .....

(3) **Sociales:** Estado Civil ..... Religión ..... Figuración .....

Grado Instrucción ..... Lugares que frecuenta .....

(4) **Económicas:** Situación ..... Capital aprox. ..... Vehículo .....
marca y Nº

Otros datos .....

Datos Complementarios .....

Apreciación Personal Gral. .....

.....

.....

JAQUES, ANDRES I) F3

FICHA COMPLEMENTARIA

Documento		008279 ANTECEDENTES
Fecha	**Origen**	
12-XI-965	73(3)1	Figura en una relacion de personas a las cuales se les sindica como elemento de ideologia comunista del Dpto.de Maldonado.-Pintor.-Domiciliado en Calle 12 entre 7 y 9 .----------
Año 1967.	B.77-D.167.	Figura en una relación de personas comunistas del Depto. de Maldonado.-
4/XII/1968	B.64(1)/D.13	-Figura en una nómina de personas activistas del P Partido Comunista.-Indica. ① y ② .-
10.11.72	Doc.4106	Figura en una lista de simpatizantes del F.Amplio del dpto.de Maldonado.(SS)

Fórm. 2

F5H

FICHA COMPLEMENTARIA

Documento		008279 ANTECEDENTES
Fecha	Origen	

21 AGO. 1968

ALPER, James

FICHA COMPLEMENTARIA

F35

Documento		ANTECEDENTES 008279
Fecha	Origen	
17-X-960.-	Of-4205 /60 de J.P.Maldonado.-	Militante comunista dela 10a.Sec.de Maldonado (Punta del Este)
22.5.67.	Doc. 59.10.	Figura en una relación de activos simpatizantes de izquierda del Dpto.de Maldonado..(W) (Indice 1)

008280-0

E1

22 DIC. 1978

JUNTA DE COMANDANTES EN JEFE

S. I. D.

Dep. I Secc. I

Sub Secc. A/N

Ficha Nro. ..... Confec.....

ANDRE GONZALEZ — Apellidos

Juan Pedro Ignacio — Nombres

DOCUMENTOS: C/C ALA-7073 — Serie Nro. — C/I. ..... — Nro. Dpto.

OTROS DOC. ..... — Pasaporte Lib. Enrol. etc.

NACIMIENTO: ..... — Fecha Lugar

DOMICILIO: ..... — Calle Nro. Teléf. Ciudad o Localidad

PROFESION U OCUPACION: .....

LUGAR: ..... CARGO: .....

IDEOLOGIA POLITICA: ..... CLASIFICACION: .....

DATOS COMPLEMENTARIOS: [redacted] — Est. Civil Cónyuge Hijos

Otros familiares

F&2

Fecha	Documentos	ANTECEDENTES A REGISTRAR 003280
25 SET. 1978	1196	- Delegado de Mesa por las listas: 808.- , en las elecciones nacionales del año 1971, por el Departamento de Montevideo.- . Circuito Nº. 324.- .- (0012) (M).-

008281-8

E

E1

MINISTERIO DE DEFENSA NACIONAL
S. I. D.

Dep. I Secc. I
Sub-Secc. A/N
Ficha Nro. ..... Confec. 5/VII/72

ANDREA ECHEVERRIA (Apellidos) Antonio Ramón (Nombres)

DOCUMENTOS: C/C. AJA (Serie) 4709 (7) (Nro.) C/I. No. 515.706 (1).- (Nro.) (Dpto.)

OTROS DOC. ..... (Pasaporte) (Lib. Enrol.) (etc.)

NACIMIENTO: 24 de agosto de 1914 (Fecha) Florida (2).- (Lugar)

DOMICILIO: Pampas No. 2176 ap 4 (8) (Calle) (Nro.) Montevideo (3).- (Teléf.) (Ciudad o Localidad)

PROFESION U OCUPACION: Guarda de ONDA

LUGAR: ..... CARGO: .....

IDEOLOGIA POLITICA: ..... CLASIFICACION: [redacted] M.L.N.

DATOS COMPLEMENTARIOS: Casado (1) (Est. Civil) Ema Perdomo (2) (Conyuge) (Hijos)

Padre Anotnio Madre Tolvina Inscripta (3) Ojos Cast. Pelo negro. Piel blanca. (Otros familiares)

DETENIDO POR PERTENECER A LA ORGANIZACION [illegible] (9)

C.G.I.I. DESDE 24/XI/72 (10)

F52

Fecha	Documentos	008281 ANTECEDENTES A REGISTRAR
31/V/1972	J.P.M.P.M. 1439	-Por las declaraciones de los detenidos en el Dpto. de Treinta y Tr se logra identificar a quienes integraban otro grupo sedicioso en l
9/7/72 P.P.I.	D.1954 E.M.G.E.	ciudad de Melo. Es detenido por este motivo el 31/V/ junto a 19 per sonas que están siendo indagadas.-Entregaba correspondencia proceden te de Montevideo.-(J).-
4/VI/972	D.1379 SUMI	-Entregaba la doocumentación subversiva al peón RENE BURGOS MARTINE
23/X/72.	Doc.3708. Rel.Det.	Se encuentra detenido en el Reg. de Cab. No.8. Integraba la Columna (21 y actuaba como Correo del M.L.N.(bb). Eval. A-2 (BB).-
7/VII/72	D. 1808	8/6/72. Es detenido por orden del Dpto. E-I del E.M.G.E.- Proveniente del H.C.FF.AA.- Tenía en su poder Cédula de Identidad, Carnet de ONDA No. 428, recetas de medicamentes y un bolso con ropa e implementos de higiene. Se encuentra detenido en tránsito para ser remitido a Melo.- Indica: 1,2,3, - (GG).-
26.9.72	3227	Detenido 18.5.72.Procesamiento 1.6.72.Causal Art.137 del PO.Personalidad.Caracter normal.Peligrosidad media.Motivo simpatía.Grado ismpatía.Fun.Col 21.Zona este.Sector Cerro Largo.Grupocorreo.Tarea transportaba documentación de la "Orga." de Montevideo-Melo.Actitud Interrogatorio.Colabpración media.Conducta buena.Factores Reclusión seguridad normal.Aislamiento normal.Indica (1) (3) .-(DD)
9/VI/973	D.1225 RM4	-Permanece detenido en el "eg.C.Nº8.-(J).-
8/III/74	Doc.412	- Figura en una relación de personas que se hallan amparadas en el régimen de libertad provisional.-(C.C)

ANDREA ECHEVERRIA Antonio Ramón.- F32

FECHA	DOCUMENTOS	ANTECEDENTES A REGISTRAR 008281
20/5/77	Doc.0475 PME (b)	Integra nómina de libertades otorgadas(antes del cumplimiento de la Condena) por la J.Militar en los años 1974,75 y 76.- Detenido el 15/5/972.- Procesamiento: Art.137 CPO.- Tipo de libertad: Provisional.- Juez: M,1ra.Inst.1er.T.-Liberado el 9/1/74.- Eval.A-1.- (i).
		23.12.78-MEMO(A)Nº 3559/78-O.C.O.A.-qq-!
16.02.82	D. 5757/5	-Figura en una relacion de la Corte Electoral, de ciudadanos inscriptos en el Registro Civico Nacional, que se encuentran comprendidos en el Art. 1, Literal "B" del Acto Institucional No. 4, con prohibicion de ejercer el derecho de voto. (Procesados por delitos de "Lesa Nacion").Eval. A-1.(VL) Indica (6) ( )
25-2-82	D.10166/81	Fue internado en el C.G.I.O.R. en M.P.S. Evaluacion A-1.(GM)(8)(9) (10) ( )( ) ( ) ( ) ( ) ( ) (
16.02.82	D.6004/81 3	-Se encuentra comprendido en el Art.1o. literal b) del Acto Institucional No.4,por haber sido procesado el 26/IX/72 por los delitos previstos en. C.P.M. C.P.O. 152 EVALUACION A-1 (LA)

06771

Fs4

FECHA	DOCUMENTOS	008281 ANTECEDENTES A REGISTRAR
25/4/83	25365/796	1971/1978: En información referente al M.L.N., obtenida por el Dpto.III/SID en éste período, se establece: - Se encuentra comprendido en el Régimen de "Libertad Vigilada". Unidad de Presentaci-on BN.I.1).-Eval.A-2 (BR) Formulario Nº 9291
1[illegible].8.83	24862/33	-Figura en una relación de Libertades Vigiladas de la P.M.E. al 31.7.80, fecha de detenido 18.5.72, fecha de liberado 22.10.73.- Eval.:A-1.- Formulario No./3390 .(MB)
2.9.83	29820/17 al 19	Acta de fecha 23.5.72 por integrar el MLN. Declara vinculaciones con René BURGOS.Eval:A-1 Form.13931(00
15/12/83	D.31852 Pág.676 677.-	-Idem Doc.1439/72, Doc.1379/72, Doc.1808/72 y Doc.412/74. EVAL.A-1 (P).-

SERVICIO DE INFORMACION DE DEFENSA

Dep. 1

008282-6

F3 1

Confeccionado el 16-VI-1970.-

VARIOS

FOTO

Apellidos ANDREA

Nombres Ciro Romeno

Fecha de Nacimienlo 63teños (1969)

Lugar de Nacimiento Itelia (Ciudedeno Legel)

Est. Civil Casado

Cred. Cívica ..... Ced. Identidad 180.204

Otros Documentos

Ocupación Empleado de la Dirección de Correos.

Padre

Madre

Domicilio Guaviyú 2733 Ciudad Montevideo

Otros datos

[redacted]

FB 2

FICHA COMPLEMENTARIA

DOCUMENTO		ANTECEDENTES 008282
Fecha	Origen	
28-VI-1969 Parte 5	B72-D27 Año 1970	-Detenido por violación del Decreto de Medidas Prontas de Seguridad.-
Parte 6 29/6/969		-Internado en el CGIOR [illegible]
21/7/969 Parte 28		-Dejado en libertad por orden superior (C.C)

008283-4

FBI

JUNTA DE COMANDANTES EN JEFE

S. I. D.

Dep. I Secc. I

Sub Secc. A/N

Ficha Nro. ..... Confec. 22-6-78

ANDREA — Apellidos

Eliceo — Nombres

DOCUMENTOS: C/C ..... (Serie / Nro.) C/I. ..... (Nro. / Dpto.)

OTROS DOC. ..... (Pasaporte / Lib. Enrol. / etc.)

NACIMIENTO: ..... (Fecha / Lugar)

DOMICILIO: ..... (Calle / Nro. / Teléf.) Rio Negro (Ciudad o Localidad)

PROFESION U OCUPACION: .....

LUGAR: ..... CARGO: .....

IDEOLOGIA POLITICA: ..... CLASIFICACION: [redacted]

DATOS COMPLEMENTARIOS: ..... (Est. Civil / Cónyuge / Hijos)

..... (Otros familiares)

F32

Fecha	Documentos	ANTECEDENTES A REGISTRAR 008283
4-6-76	Doc.0774	Afiliado al Partido Comunista con el Nº 7327, fecha de ingreso 5-8-58. Secc. Fray Bentos. Eval: B-1 (V)

008284-2

FJ1

MINISTERIO DE DEFENSA NACIONAL
S. I. D.

Dep. 1 Secc. I
Sub-Secc. A/N
Ficha Nro. ..... Confec. 5/IV/72

ANDREALO (Apellidos) — Carlos Santiago (1) (Nombres)

DOCUMENTOS: C/C. ..... (Serie / Nro.) C/I. 25.263. Rio Negro (2) (Nro. / Dpto.)

OTROS DOC. ..... (Pasaporte / Lib. Enrol. / etc.)

NACIMIENTO: ..... (Fecha / Lugar)

DOMICILIO: Dufort y Alvarez 3287. A.6 (3) (Calle / Nro. / Teléf. / Ciudad o Localidad)

PROFESION U OCUPACION: .....

LUGAR: ..... **CARGO:** .....

IDEOLOGIA POLITICA: ..... **CLASIFICACION:** [redacted]

DATOS COMPLEMENTARIOS: ..... (Est. Civil / Conyuge / Hijos)

..... (Otros familiares)

F52

Fecha	Documentos	ANTECEDENTES A REGISTRAR 008284
Nov.1971	LISTA 700	- Candidato en el 38 lugar para la Cámara de Senadores por el sub lema "Patria Grande" del F.A. para las elecciones de Nov. de 1971. (FF)
15/7/72	Lista 4190 San José	-Candidato al 38 lugar de la Cámara de Senadores de la lista 4190 sub-lema "Patria Grande" del Dto. de San José en las elecciones de 1971. "PP"
1971.	**Lista 1811 COLONIA**	**-38 lugar a la Cámara de Senadores ("PATRIA GRANDE"), "PP".-**
12.7.72	Doc.1987 Eval. A-2	**Figura en una relación de visitantes al extremista ANDREAIO SOSA Luis Eduardo._(SS)_** *Indica del ② al ⑤*
		8/8/78- Se remitieron datos identificatorios por Mem.(A) No. 1443 (Corte Electoral).- (U)

Ficha confeccionada el 31/5/1973

F1

MINISTERIO DE DEFENSA NACIONAL
S. I. D.

008285-9

P E

Dep. 1 Sec. 1
Sub-Secc. A/N
Ficha Nº_____ Confec._____

ANDREALD — Apellidos
Eduardo — Nombres

DOCUMENTOS: C/C. _____ (Serie / Nro.) C/I _____ (Nro. / Dpto.)

OTROS DOC. _____ (Pasaporte / Lib. Enrol. / etc.)

NACIMIENTO: _____ (Fecha / Lugar)

DOMICILIO: _____ (Calle / Nro. / Teléf. / Ciudad o Localidad)

PROFESION U OCUPACION: _____

LUGAR: _____ CARGO: _____

IDEOLOGIA POLITICA: _____ CLASIFICACION: _____

DATOS COMPLEMENTARIOS: _____ (Est. Civil / Cónyuge / [redacted] Hijos)

_____
Otros familiares

008286 -7

F11

SERVICIO DE INFORMACION DE DEFENSA

Dep. 1

Confeccionado el 09 JUN. 1975

VARIOS

FOTO

Apellidos ANDREALO SUOSA

Nombres JORGE GUILLERMO

Fecha de Nacimiento

Lugar de Nacimiento Rep. Oriental del U ruguay

Est. Civil

Cred Cívica Céd. Identidad

Otros Documentos

Ocupación

Padre

Madre

Domicilio Ciudad

Otros datos [redacted]

Imp. CHIESA Hnos. Ltda. 10.000 - 13 - 73

FB 2

FICHA COMPLEMENTARIA

DOCUMENTO		003286 ANTECEDENTES
Fecha	Origen	
9-1-75	Doc. 09	Viajó de Panamá a Cuba el 5/11/73. Evaluación B-2 (BB).

F3

JUNTA DE COMANDANTES EN JEFE
S. I. D.

00 8286

D. 22 DIC. 1978 Secc. I
Sub Secc. A/N

Ficha Nro. _____ Confec._____

ANDREALO SOSA — Apellidos

Jorge Guillermo — Nombres

DOCUMENTOS: C/C BQB-13614 — Serie / Nro. — C/I. _____ — Nro. / Dpto.

OTROS DOC. _____ — Pasaporte / Lib. Enrol. / etc.

NACIMIENTO: _____ — Fecha / Lugar

DOMICILIO: _____ — Calle / Nro. / Teléf. / Ciudad o Localidad

PROFESION U OCUPACION: _____

LUGAR: _____ CARGO: _____

IDEOLOGIA POLITICA: _____ CLASIFICACION: _____

DATOS COMPLEMENTARIOS: _____ — Est. Civil / Cónyuge / Hijos

_____ — Otros familiares

FBH

Fecha	Documentos	008286 ANTECEDENTES A REGISTRAR
25 SET. 1978	1196	Delegado de M[illegible] por las listas 77-177-871-968-1968-2871 , en las elecciones nacionales del año 1971, por el Departamento de Montevideo.- . Circuito Nº. 2161.- .- 0012) (M).-

008287-5

F51

MINISTERIO DE DEFENSA NACIONAL
S. I. D.

Dep. I Secc I
Sub-Secc. A/N Mont.
Ficha N.o ..... Confec. 22-XII-970

ANDREALO (.) Julio
Apellidos Nombres

DOCUMENTOS: C/C ..... C/I .....
Serie N o N.o Dpto.

OTROS DOC. .....
Pasaporte Lib. Enrol. etc.

NACIMIENTO .....
Fecha Lugar

DOMICILIO: .....
Calle N.o Teléf. Ciudad o Localidad

PROFESION U OCUPACION: .....

LUGAR: ..... CARGO: .....

IDEOLOGIA POLITICA Comunista CLASIFICACION U.J. [redacted]

DATOS COMPLEMENTARIOS .....
Est. Civil Conyuge Hijos

.....
Otros familiares

(F52)

Fecha	Documentos	008287 ANTECEDENTES A REGISTRAR
10-XI-70	77/88	-Se indica(1)y(2).-Según figura en una lista de estudiantes del I.A.V.A.; calificado como integrante de la U.J.C.- Eval. F-3.-(PP).-

F3

MINISTERIO DE DEFENSA NACIONAL
S. I. D.

008287

Dep. I Secc. I
Sub-Secc. G
Ficha N.o ..... Confec. 28 DIC. 1970

ANDREALO — Julio
Apellidos — Nombres

DOCUMENTOS: C/C ..... C/I .....
Serie N.o N.o Dpto.

OTROS DOC. .....
Pasaporte Lib. Enrol. etc.

NACIMIENTO .....
Fecha Lugar

DOMICILIO: .....
Calle N.o Teléf. Ciudad o Localidad

PROFESION U OCUPACION: Estudiante del IAVA

LUGAR: ..... CARGO: .....

IDEOLOGIA POLITICA COMUNISTA CLASIFICACION ACTIVISTA

DATOS COMPLEMENTARIOS .....
Est. Civil Conyuge Hijos

.....
otros familiares

F54

Documentos	008287 ANTECEDENTES A REGISTRAR
10/11/70	
B77 D88	- Se postula en la lista N°. 20 lema IDEAS, sub-lema "una nueva agrupación por una asociación mejor" para integrar el Consejo Ejecutivo de la Asoc. de Estudiantes de Preparatorios, durante el período 1968/69.-
27/5/68	
B76-D21	Indica el mismo antecedente del documento(B77-D88 del 1o/11/7

CONFECCIONADA EL 6.12.71 (1)

MINISTERIO DE DEFENSA NACIONAL
S. I. D.

008288-3

Dep. I Secc I

Sub-Secc. A/N

Ficha No. Confec.

ANDREOLO

ANDREOLO SOSA — Apellidos

Luis Eduardo — Nombres

DOCUMENTOS: C/C BOB 13615 (4) — Serie / N.o

C/I 1.179.513 (3) — N.o / Dpto.

OTROS DOC. ..... Pasaporte / Lib. Enrol. / etc.

NACIMIENTO 21 años (1971)- 28/8/949 Montevideo (1).- — Fecha / Lugar

DOMICILIO: Dufford y Alvarez 3287 — Calle / N.o / Teléf

PROFESION U OCUPACION:

LUGAR: ..... CARGO: .....

IDEOLOGIA POLITICA ..... CLASIFICACION MLN TUPAMAROS

DATOS COMPLEMENTARIOS soltero — Est Civil / Conyuge / Hijos

Hijo de: Carlos Santiago y Milka SOSA (2).- — Otros familiares

ANDREOLO SOSA,
Luis Eduardo
CC. 1288

Fecha	Documentos	008288 ANTECEDENTES A REGISTRAR
5/I/972	50	Detenido por el Ejército el 21/X/71, fue procesado por el J.Inst. 3er.Turno, por el delito de "Asociación para Delinqui Abog. Def. NAVARRETE
17/5/72.	Doc.1210.	Permanece en el Penal de Punta Carretas.(BB).-
30/6/972.	J.P.M.P.M. 1963	-En la fecha es liberado judicialmente, siendo internado en el MARCO DEL DECRETO DE ESTADO DE GUERRA".-(J).-
23/10/72.	D.3705.R.D.	Se encuentra detenido.- (II) Eval. A-2 (BB).-
5.9.72	Doc.2831 JPM (PD	Según se informa permanece en la D.N.I.I. a disposicion del Poder Ejecutivo (CC)
6/7/1972	D.1911 J.P.M.	-Con fecha 30/6/1972 recuperé su libertad del Penal de Punta Carretas.- (C.C)
19/8/1972	D. 2782 J.P.M.	- En el día de la fecha fué enviado en caracter de depósito a la Secc. 11a. de Policía desde la D.N.I.I..-(C.C)
24/XI/72	D.4275 J.P.M.(Nr.I)	- En el día de ayer fué dejado en libertad vigilada.-(C.C)
16/11/72 Anex.1B.	D.4466 P.P.I. E.M.G.E.	

F 3

FICHA COMPLEMENTARIA

DOCUMENTO		ANTECEDENTES 10 8286
Fecha	Origen	ANDREOLO SOSA, Luis Eduardo. Caratúla Nro.2.-
12/4/1973 (Declaraciones de "TINO")	D. 737	- Figura en las declaraciones de "TINO". Sabía que era integrante o responsable de un grupo de acción de la sub-columna A de la Columna 15 a las altura de febrero de 1971. Luego pasa al Sub-Comando en la Sub-Col. "C", Columna 15 como responsable político. Iba a muchas acciones y vivía en las cercanías de Bvar. y J. Suarez mas bien para el lado del Prado. En una oportunidad se reunió con el y otros en el garaje de su casa..-(C.C)
6/11/73	**D. 3849**	**- Figura en una lista de ciudadanos uruguayos asilados en la Embajada Argentina en Chile.- (GG).- Indica: 1,2.-**
22/12/73	D. 4383	- Integra nómina de uruguayos asilados en la Embajada Argentina en Chile , que arribaron el 31 de octubre al Aeropuerto Internacional de Camba-Punta (Corrientes).(GG).-
0413	Doc.0413	**- Se requiere su captura por sabérsele vinculado al proscripto P.Comunista en la clandestinidad. Requerido No.1288. Indica (3) (Y).-**

06778

F34

FICHA COMPLEMENTARIA

DOCUMENTO		008288 ANTECEDENTES
Fecha	Origen	
15/12/983	D.31852 Pág.678 685,684	-Idem Doc.1053/74 y Doc.0413/. . EVAL.A-1 (P).

Ficha confeccionada el 14/8/74

MINISTERIO DE DEFENSA NACIONAL
S. I. D.

008288

PL

Dep. 1 Sec. 1
Sub - Secc.
Ficha Nro. Confec.

ANDREALO — Apellidos
Luis Eduardo — Nombres

DOCUMENTOS: C/C. — Serie — Nro.
C/I. 1.179.513 — Nro. — Dpto.

OTROS DOC. — Pasaporte — Lib. Enrol. — etc.

NACIMIENTO: — Fecha — Lugar

DOMICILIO: — Calle — Nro. — Teléf. — Ciudad o Localidad

PROFESION U OCUPACION:

LUGAR: CARGO:

IDEOLOGIA POLITICA: CLASIFICACION:

DATOS COMPLEMENTARIOS: — Est. Civil — Cónyuge — Hijos

Otros familiares

06778

F56

Fecha	Documentos	008288 ANTECEDENTES A REGISTRAR
15/5/74	1053	Figura en una nómina de ciudadanos uruguayos que han abandonado la República de Chile en calidad de asilados o expulsados el 1/4/74.Asilado.Viajó a Argentina.(VV)
16.02.82	D. 5757/81/ 39	-Figura en una relacion de la Corte Electoral, de ciudadanos inscriptos en el Registro Civico Nacional, que se encuentran comprendidos en el Art. 1, Literal "B" del Acto Institucional No. 4, con prohibicion de ejercer el derecho de voto. (Procesados por delitos de "Lesa Nacion").EVALUACION A-1(VL) Indica (4) ( )
16.02.82	D.6004/81/ 3	-Se encuentra comprendido en el Art.1o. literal b) del Acto Institucional No.4,por haber sido procesado el 25/X/1971 por los delitos previstos en. C.P.M. C.P.O. 150 EVALUACION A-1 (LA)

11941 / 82	- POSEE ANTECEDENTES EN EL CO.NA.E -
PAG. 232	EVAL - A - 1. (PS) INDICA ( ) ( ) ( )

A- 552

008288

NOMBRE ANDREALO SOSA , Luis Eduardo.-

EDAD Nacido el 28/8/949 en Montevideo .-

DIRECCION

C. C. o C. IDENTIDAD C.I. 179513

NACIONALIDAD Uruguayo.-

PROFESION

OBSERVACIONES Es hijo de Carlos Santiago y de Milka Sosa .

Como consecuencia del golpe militar del 11 de Setiembre de 1973 (au Club)

06778

Fs 8

OBSERVACIONES 008288

se asiló en la Embajada Argentina en Chile. El 31 de Octubre de 1973, viajó al Aeropuerto internancional de CAMBA -PUNTA. Corrientes.- (FALTA DOCUMENTO)

F59

NOMBRE - ANDREOLO SOSA, Luis Eduardo. Nº

FECHA	ORIGEN	UU 8288 ANTECEDENTES
14/3/83	24737/83	-Figura en una relación de personas refugiadas en el Brasil al amparo del ACNUR. Viajó a Francia. EVAL.A-2 (V). FORM. 6659.
14/3/83	18347/82	-Indica Idem Doc. 1053/74. EVAL.A-2 (V).FORM.6691.
19/04/83	D.25365 Pág.1991	-1971/1978.En información referente al "M.L.N.", obtenido en éste período, por el Dpto.III/S.I.D., se establece: Se trata de un antiguo sedicioso que intregó desde el principio el sector militar de la organización sediciosa "Tupamaros". Es un hombre de acción. Tiene en su haber numeroso asaltos a mano armada, rapiñas y actos terroristas. Dió muerte a un Agente de la Policía. Según éste informe, existen indicios de que el causante se encuentre en Francia y es integrante de las Células subversivas que en ese país funcionan. Por sus anteecedentes se presume que pueda tener información referente al asesinato del Sr.Cnel.Don RAMON TRABAL.EVAL.A-2 (SM).Form.9127.

MINISTERIO DE DEFENSA NACIONAL

S. I. D.

0002889/D. P. E.

Sec. [illegible]

Sub. A/N.

Ficha Nro. ______ Confec. 17/1/74

ANDREALO SOSA ______ Roberto ______
Apellidos — Nombres

DOCUMENTOS: C/C. ______ C.I. ______
Serie — Nro. — Nro. — Dpto.

OTROS DOC. ______
Pasaporte — Lib. Enrol. — etc.

NACIMIENTO: ______
Fecha — Lugar

DOMICILIO: ______
Calle — Nro. — Telef. — Ciudad o Localidad

PROFESION U OCUPACION: ______

LUGAR: ______ CARGO: ______

IDEOLOGIA POLITICA: ______ CLASIFICACION: ______

DATOS COMPLEMENTARIOS: ______
Est. Civil — Cónyuge — Hijos

[redacted]

______
Otros familiares

139

Fecha	Documentos	008289 ANTECEDENTES A REGISTRAR
22/12/73	D.4383	- Figura en una nómina de ciudadanos uruguayos asilados en la Embajada Argentina en Chile, que arribaron el 31 de octubre al Aeropuerto Internacional de Camba-Punta. (Corrientes).(GG).-

A- 553

008289 53

NOMBRE ANDREALO SOSA , Roberto.-

EDAD

DIRECCION

C. C. o C. IDENTIDAD

NACIONALIDAD Uruguayo .-

PROFESION

OBSERVACIONES Después de los sucesos del 11 de Setiembre en Chile se asiló en la Embajada Argentina. Viajó el 31 de Octubre de 1973

06779

Fsk 008289

OBSERVACIONES

al Aeropuerto internacional de CAMBA PUNTA .- Corrientes.-(FALTA DOCUMENTO)

SERVICIO DE INTELIGENCIA
División I
(Seguridad)

MINISTERIO DE DEFENSA NACIONAL
SERVICIO DE INFORMACION DE DEFENSA
M / F
008290-9

Sección A-61
Act. Ant. Nac.
Ficha N [redacted]

Nombres y Apellidos: ANDREAN Roberto

Foto

Fecha de Nacimiento:

Lugar de Nacimiento: (País - Ciudad o Localidad - etc.)

Cred. Civ.: Serie N.º Ced. Identidad:

Otros documentos: (Pasaporte - Libreta Enrolam. - etc.)

Domicilio: (Ciudad o Localidad) (Calle) (N.º) (Telef.)

Filiación

Edad Aparente Color del Cutis

Color del Cabello Estatura Aproximada

Complexión Aspecto Social

Señas particulares [redacted]

Ficha confeccionada en MONTEVIDEO el 12 de Marzo de 1963

(32) 008290

ACTIVIDADES

(1) Laborales: Profesión Profesor ..... Lugar de trabajo .....

Cargo ..... Antigüedad .....

Otras Actividades .....

.....

(2) Políticas: Ideología [redacted] ..... Actuación .....

Antecedentes .....

Antecedentes familiares .....

(3) Sociales: Estado Civil ..... Religión ..... Figuración .....

Grado Instrucción ..... Lugares que frecuenta .....

(4) Económicas: Situación ..... Capital aprox. ..... Vehículo
marca y N.o

Otros datos .....

Datos Complementarios .....

Apreciación Personal Gral. .....

.....

.....

(52) 008290

ACTIVIDADES

(1) Laborales: Profesión Profesor Lugar de trabajo .....

Cargo ..... Antigüedad .....

Otras Actividades .....

.....

(2) Políticas: Ideología [redacted] Actuación .....

Antecedentes .....

Antecedentes familiares .....

(3) Sociales: Estado Civil ..... Religión ..... Figuración .....

Grado Instrucción ..... Lugares que frecuenta .....

(4) Económicas: Situación ..... Capital aprox. ..... Vehículo
marca y N.º

Otros datos .....

Datos Complementarios .....

Apreciación Personal Gral. .....

.....

.....

MINISTERIO DE DEFENSA NACIONAL 008291-7

S. I. D.

Dep. I Secc. I

Sub - Secc. G

Ficha Nro.____ Confec.____

ANDREANI MENDEZ(1) — Rubens Lorenzo(2)

Apellidos — Nombres

DOCUMENTOS: C/C. ENA 32699(3) C/I. 1.239.821(4)

Serie Nro. — Nro. Dpto.

OTROS DOC. _____

Pasaporte Lib. Enrol. etc.

NACIMIENTO: 27.1.954(5)

Fecha Lugar

DOMICILIO: Juan Acosta 3740(6)

Calle Nro. Teléf. Ciudad o Localidad

PROFESION U OCUPACION: Funcionario de ANCAP.-

LUGAR: _____ CARGO: _____

IDEOLOGIA POLITICA: _____ CLASIFICACION: [redacted]

DATOS COMPLEMENTARIOS: _____

Est. Civil Conyuge Hijos

HIJO DE: Lorenzo y Margot.(7)

Otros familiares

(32)

Fecha	Documentos	ANTECEDENTES A REGISTRAR 008291
12.9.74	D.2300	Figura en una relación de funcionarios de ANCAP.-qq-.
15.11.83. (Ficha Nº 34 de ANCAP)	16721	= Indica del 1 al 7.=Eval.A=1.(TJ)

SERVICIO DE INTELIGENCIA
División I
(Seguridad)

MINISTERIO DE DEFENSA NACIONAL
SERVICIO DE INFORMACION DE DEFENSA
M/F
008292-5

Sección «A»
Act. Ant. Nac.
Ficha N. [redacted]

Nombres y Apellidos: ANDREASSEN DE SANTAMARINA, Cristina

Fecha de Nacimiento:

Lugar de Nacimiento:
(País - Ciudad o Localidad - etc.)

Cred. Civ.: Serie N.º Ced. Identidad:

Otros documentos:
(Pasaporte - Libreta Enrolam. - etc.)

Foto

Domicilio: (Estudio) San José 1280 Estudio 10(Mvdeo.) 9-71-34.
(Ciudad o Localidad) (Calle) (N.º) (Telef.)

Filiación
- Edad Aparente ..... Color del Cutis
- Color del Cabello ..... Estatura Aproximada
- Complexión ..... Aspecto Social
- Señas particulares [redacted]

Ficha confeccionada en Montevideo el 12 de marzo de 1963.-

008292

ACTIVIDADES

(1) Laborales: Profesión Arquitecta Lugar de trabajo .....

Cargo ..... Antigüedad .....

Otras Actividades Profesora de Economía en Facultad Arquitectura.

(2) Políticas: Ideología Comunista Actuación .....

Antecedentes ler.Suplente al Senado por el FIDEL, en las Elecciones de 1962, por el Dpto. de Artigas.-

Antecedentes familiares .....

(3) Sociales: Estado Civil casada Religión ..... Figuración .....

Grado Instrucción ..... Lugares que frecuenta .....

(4) Económicas: Situación ..... Capital aprox. ..... Vehículo ..... marca y N.o

Otros datos .....

Datos Complementarios casada con Luis SANTAMARINA,Arquitecto)

Apreciación Personal Gral. .....

URREASEN DE SANTAMARINA. FICHA COMPLEMENTARIA Cristina. 53

Documento		Antecedentes 008292
Fecha	Origen	
22Feb-52.	Justicia.	Miembro del Secretariado de la Comisión Patrocinadora Nacional por la Paz. Hace declaraciones en este diario comunista sobre la próxima Conferencia Continental Americana por la Paz.-
26-Jun-57.	El Popular.	Avisa en este diario comunista, Fija domicilio (de estudio) en San José No. 1280. Estudio 10-Teléfono 9.71.34.-
17-Oct-958.	El Popular.	Firmante de un manifiesto de 200 intelectuales (comunistas) en el que se invita a votar por el partido comunista en las elecciones nacionales de noviembre de 1958.-
6-X-1962.	"Marcha".	- Manifiesto del Movimiento de Trabajadores de la Cultura (Integrantes del"Fidel").-
8-VI-1962.	"El Popular". D-1564/80	- Pronunciamento por un Frente de las Fuerzas Democráticas y Anti-Imperialistas, sin exclusiones.
19-I-1962.	"El Popular".	- Intelictuales Uruguayos se pronuncian por la autodeterminación de los Pueblos.-
		- Declaración de los Profesionales Universitarios ante la Situación Cubana.-
		- Mil cien intelectuales firman Manifiesto del F. I.D.E.L..-
3-III-1963.		
10-III-1963.	"El Popular".	+ Reclamación de la Derogación de las Medidas Prontas de Seguridad.-

F3H

FICHA COMPLEMENTARIA

Documento		008292 Antecedentes
Fecha	Origen	
24-I-962	Acción B-75-(1)-D-31	Firmante de un manifiesto por la no intervención y condena de cualquier tentativa de sanción, agresión o cohesión, ya sea económica, política o militar y todo intento de ruptura diplomática con el Gobierno de Cuba, violatorio del principio de no intervención.
2-IX-964	El Popular B-75(1)D-300.	Firmante de un manifiesto de intelectuales en contra de la resolución de la OEA (Ruptura de relaciones con Cuba).-
18/XI/964.	BM/60.XI/XII Informe de la Inpección.	-Citada en página 16.- Experta en trabajos de foto-interpretación aérea.
22-X-964	B-75(1)D-1006	-Adherente del "Primer Encuentro de Intelectuales Progresistas" organizado por el Movimiento de Trabajadores de la Cultura del Frente Izquierda de Liberación realizado en Montevideo los días 22,23 y 24 de octubre de 1964.-
2.IV.965	B-75-(1)-D-575 "EPOCA"	-Firmante de un Manifiesto que expresa el repudio al apoyo militar norteamericano a Viet-Nam Sur (agredido por Guerrilleros comunistas de Viet-Nam Norte) y la oposición a que el Uruguay, en forma simbólica, apoye la política de los EE.UU., en esa zona del Asia Sud-Oriental.
13-V-965.-	B-75(1)D-715.- El Popular.-	En el local del Centro de Estudios Políticos y Sociales, en oportunidad de iniciarse los cursos de "Introducción al Marxismo", la reseñada ofreció una charla de carácter esencialmente didáctico.-

A. DE SANTAMARINA. FICHA COMPLEMENTARIA Cristina.

Documento Fecha	Origen	008292 Antecedentes
9-XI-965.-	76/107.-	Concurre a reuniones realizadas en Soh José 1282, donde, entre otras, también concurre el Arq. Santamarina.-
29-V-65.	75/837. El Popular.	-Con motivo de cumplirse el 9o. aniversario de la revista ESTUDIOS firma un telegrama de salutación dirigido al Director de la misma Rodney Arismendi en representación de la clase obrera y de los intelectuales progresistas del Uruguay.-
16/XII/1965	75/2732	Firmnante deun manifiesto de Docentes, Profesionales y Artistas en contra de las Medidas de Pronta Seguridad.
11/XI/966	B-75 - D-630	-Figura en un llamamiento a apoyar al "FRENTE IZQUIERDA DE LIBERACION" y a votar sus listas en las elecciones correspondientes al año en curso, llamamiento éste que es formulado por los trabajadores de la cultura de dicho Frente.
Año 1966	Lista "FIDEL 2001"	Figura como 2o. Suplente del 7o. Titular a la Cámara de Senadores, en las listas del "Frente Izquierda deLiberación" en las Elecciones Nacionales del corriente año.

FICHA COMPLEMENTARIA

Documento Fsb		008292 Antecedentes
Fecha	Origen	
X11/1961	Pub.MONDEL No. 155	-Citado en página 3.-
23/1/1969 Archivo.1972	75-330	-Participó de una Mesa Redonda del Comité Sur en el Local de la Calle Canelones 1212, sobre el tema "Ley de Viviendas", acto realizado en el día de la fecha. (PP).-
10/6/1969 ARCHIVO. 1972	75-347	-Participó de una Mesa Redonda sobre "EDUCACION Y SEGURIDAD SOCIAL" hacia el Encuentro Nacional de Mujeres, organizado por el "COMITE NACIONAL FEMENINO EN DEFENSA DE LA INFANCIA" Integrante del Frente Izquierda de Liberación.- (PP).-
12.6.72	Doc. 1446	Recibe publicaciones de China..qq..
16/V11/73	3379	-Actualmente a cargo de la Oficina de Arquitectura del Ministerio de Ganadería y Agricultura. Responde a ideas de ultraizquierda. Muy vinculada al Arq. Gomez, de Suelos., elemento de ultraizq. y sindicado como "nervio motor" en el secuestro de C. FLY, siendo detenido, pero no se le comprobó

ANDREASSEN DE SANTAMARIA, Cristina

B.7

FICHA COMPLEMENTARIA

Documento		ANTECEDENTES 008292
Fecha	Origen	
13.8.77	Doc. 0834	Año 1962-Firmante de un manifiesto de Profesionales Universitarios ante la situación Cubana. Eval. A-2 (BB).-
14.11.80	1564	-Indica lo mismo que Doc.: "EL POPULAR" 08.06.962 (SF).-
15.09.81	Doc. 7841	*Integrante de la lista de personalidades que auspician la Semana de la Amistad Uruguay-Unión Soviética. (Año 1970) PRENSA (AN)
9.12.983.	1949/79 Pág.01	"EL POPULAR" 2.10.968, Pág.07: Figura en una nómina de adherentes a la Sociedad de Arquitectos, en solidaridad con la Universidad y por el pronto levantamiento de las M.P.S./(FE).

ANDREASEN ELOLA - Cristina

459. 1976

Negat

C.I. 366.606.-

Dom: Juan Jackson 1234 - Apt. 21.

Profesión - Arquitecta - Profesorado.

Antecedentes:

Afiliada al Partido Comunista desde el año 15-X-956.-

Recibe material literario de Rusia Pekín y Cuba.-

NEGATIVO

Mem: D.N.I.I. 2989/76. | Ofc 1958/76 OTNSC.

Mem: OCOA - Ofc. 20.654/76 | Ofc. 1960/76 OTNSC.

10

SERVICIO DE INFORMACION DE DEFENSA

Dep. 1

008293-3

Fa 1

Confeccionado el **11 SET. 1975**

VARIOS

FOTO

Apellidos ANDREASEN GARMENDIA

Nombres [illegible] SUSANA

Fecha de Nacimiento 21 de octubre de 1926

Lugar de Nacimiento

Est. Civil

Cred Cívica Céd. Identidad 478.642

Otros Documentos

Ocupación Abogada

Padre

Madre

Domicilio Colonia 1181 Ciudad

Otros datos [redacted]

Imp. CHIESA Hnos. Ltda. 10.000 - 12 - 73

F3D.

FICHA COMPLEMENTARIA

DOCUMENTO		008293 ANTECEDENTES
Fecha	Origen	
8.3.75	Doc. 448	Figura en una relación de abogados que visitan a personas detenidas en el E.M.R. Nº2. (EE). Se hizo P. Informe para [illegible] Nº 399/79 a la D.D.I.I.

JUNTA COMANDANTES EN JEFE
Dep. 1

008293

F83

Confeccionado el 4/5/977

V A R I O S

FOTO

Apellidos ANDREASSEN CARMENDIA

Nombres Dagmar Susana

Fecha de Nacimiento

Lugar de Nacimiento

Est. Civil

Cred Cívica Céd. Identidad

Otros Documentos

Ocupación Abogada

Padre

Madre

Domicilio Ciudad

Otros datos

IMP. CHIESA Hnos. Ltda. 3.000 - $ - 76

Fsh

FICHA COMPLEMENTARIA

DOCUMENTO		008293 ANTECEDENTES
Fecha	Origen	
30/12/76	Doc. 1633	- Siendo defensora del detenido Ruben VILLAVERDE, le habría informado respecto a la Ley de Estado Peligroso.- Eval. A-1 (00)
		27/6/80 - Se contestó por Memo.(A)Nº1227/79 al C-2.(
14/8/981.....		MEMORANDUM (A) Nº 1470/981 PARA LA U.T.U. (P)
2/9/81	------	Se constó Memo. (A) Nº 1573/981 par la U.T.U. (MS)
19.8.83	1929/79 Pag.04	-1975: Actuó como abogada defensora de los sediciosos Daniel Aníbal TOGNOLA y José Ignacio FONSECA YOUNG.- -1978: En un boletín sin nombre de formato similar a "Carta" del Partido Comunista de la segunada quincena de Febrero de 1978, posiblemente impreso en México, se establece que la titular defensora de "presos políticos" fue expulsada del Uruguay.- Eval.A-1 (Y) FORMULARIO: Nº13470.-
17.11.83	2159/80 Pág.01	31.12.973: Cesa en su cargo de Docente en Derecho Público I en la Facultad de Derecho y Ciencias Sociales por "No recontratación por suspensión de Plan.- Eval.A-1.-(FE)

MINISTERIO DE DEFENSA NACIONAL 008294-1

S. I. D.

Dep. I Secc. 1

18 AGO. 1975 F31

Sub Secc. G

Ficha Nro. ..... Confec. .....

ANDREATTA — Apellidos

Flavia — Nombres

DOCUMENTOS: C/C ..... (Serie / Nro.) C/I. ..... (Nro. / Dpto.)

OTROS DOC. ..... (Pasaporte / Lib. Enrol. / etc.)

NACIMIENTO: ..... (Fecha / Lugar)

DOMICILIO: ..... Dpto. Montevideo (Calle / Nro. / Teléf. / Ciudad o Localidad)

PROFESION U OCUPACION: Funcionaria

LUGAR: Banco de Seguros CARGO: .....

IDEOLOGIA POLITICA: Izquierdista CLASIFICACION: .....

DATOS COMPLEMENTARIOS: ..... [redacted] (Est. Civil / Cónyuge / Hijos)

.....

Otros familiares

F32

Fecha	Documentos	ANTECEDENTES A REGISTRAR 008294
13.8.75	D. 1430	Funcionaria del Banco de Seguros del Estado, sindicada por el informante como izquierdista.- Figura en una relación de personal del Banco que con fecha 6 de julio de 1973, por resolución del Directorio, se les realizó un sumario, aplicándosele una sanción.- Evaluación C-3.-(I).-
5.4.83	. . . .	Se contesto en Memo(A) Nº 687/83 para U.T.U..- (uu) Nº Formulario 8626.

SERVICIO DE INFORMACION DE DEFENSA

008295-8

F81

Dep. 1

Confeccionado el 13 de Julio de 1970

VARIOS

FOTO

Apellidos ANDREATA

Nombres Hugo

Fecha de Nacimienlo

Lugar de Nacimiento

Est. Civil

Cred. Cívica Ced. Identidad

Otros Documentos

Ocupación Bancario

Padre

Madre

Domicilio Marcelino Sosa 2873 - 20.45.67 Ciudad Montevideo

2878 (1)

Otros datos

[redacted]

F 2

FICHA COMPLEMENTARIA

DOCUMENTO		ANTECEDENTES 008295
Fecha	Origen	
10/VIII/968	B.18-D.37	- Figura en documentación que le fuera incautada a Omar Mangarelli mientras se encontraba detenido en el Grupo de Artillería Nº5.- A-2 -
7.5.74.	Dec. 0950	- Figura en una relación incautada, de destinatarios de impresos con propaganda subversiva. Eval: A - 2. Reprocesado por (Y).
02/1/981	———	Se contestó para Constancia de Habilitación para Cargos Públicos No 2313/980 (Permanencia).-

MINISTERIO DE DEFENSA NACIONAL

S. I. D.

00 8296-4

23 JUL. 1974 F31

Dep. I Secc. I

Sub - Secc. G

Ficha Nro.____ Confec.____

ANDREATTA (Apellidos) Víctor Hugo (Nombres)

DOCUMENTOS: C/C. ____ (Serie / Nro.) C/I. ____ (Nro. / Dpto.)

OTROS DOC. ____ (Pasaporte / Lib. Enrol. / etc.)

NACIMIENTO: 7.4.945 (Fecha) Montevideo (Lugar)

DOMICILIO: J.José de Amézaga 1371 Apto.3 (1) (Calle / Nro.) Montevideo (Teléf. / Ciudad o Localidad)

PROFESION U OCUPACION: Empleado Mecánico (2)

LUGAR: "Alpargatas" (3) CARGO: ____

IDEOLOGIA POLITICA: ____ CLASIFICACION: ____

DATOS COMPLEMENTARIOS: Soltero (Est. Civil) [redacted] (Conyuge / Hijos)

Hijo de Antonio Pedro y Margarita (Otros familiares)

F52

Fecha	Documentos	008296 ANTECEDENTES A REGISTRAR
23.7.74	Of.P/M	Fué detenido por la Guardia Metrpolitana el 30.6.73, cuando ocupaba el local de Alpargatas, liberado el 2.7.73. (K)
15/12/83	D.31852 Pág.680	-Idem anotación anterior. EVAL.A-1 (P). Aporta (1)al(3).-

FJ1

JUNTA DE COMANDANTES EN JEFE 008297-4

S. I. D.

Dep. I 22 DIC. 1978 Secc. I

Sub Secc. A/N

Ficha Nro. _____ Confec. _____

ANDREAU PAPALANNI — Apellidos

Estela — Nombres

DOCUMENTOS: C/C BLB-25336 — Serie / Nro. — C/I. _____ — Nro. / Dpto.

OTROS DOC. _____ — Pasaporte / Lib. Enrol. / etc.

NACIMIENTO: _____ — Fecha / Lugar

DOMICILIO: _____ — Calle / Nro. / Teléf. / Ciudad o Localidad

PROFESION U OCUPACION: _____

LUGAR: _____ CARGO: _____

IDEOLOGIA POLITICA: _____ CLASIFICACION: [redacted]

DATOS COMPLEMENTARIOS: _____ — Est. Civil / Cónyuge / Hijos

_____ — Otros familiares

F 13 b

Fecha	Documentos	ANTECEDENTES A REGISTRAR 008297
25 SET. 1978	1196	- Delegado de Mesa por las listas: 808-1808.- , en las elecciones nacionales del año 1971, por el Departamento de Montevideo.- . Circuito Nº. 1773.- .- (011) (M).-

008298-2

F11

JUNTA DE COMANDANTES EN JEFE
S. I. D.

Dep. I Secc. I

Sub Secc. [redacted]

Ficha Nro. _____ Confec 3.12.81

ANDREEVNA KORNELIUK — Valentina
Apellidos — Nombres

DOCUMENTOS: C/C ..... C/I. .....
Serie Nro. Nro. Dpto.

OTROS DOC. .....
Pasaporte Lib. Enrol. etc.

NACIMIENTO: .....
Fecha Lugar

DOMICILIO: .....
Calle Nro. Teléf. Ciudad o Localidad

PROFESION U OCUPACION: .....

LUGAR: ..... CARGO: .....

IDEOLOGIA POLITICA: ..... CLASIFICACION: [redacted]

DATOS COMPLEMENTARIOS: .....
Est. Civil Cónyuge Hijos

.....
Otros familiares

F12

Fecha	Documentos	ANTECEDENTES A REGISTRAR 008298
13.05.81	3821	Por Telex fechado el 17.2.81, se informa que por resolución ministerial del 10.2.81, se aprobó la designación de la causante como Canciller del Consulado de Distrito de la República en Moscú. Eval. A-1. (AM)
29.06.81	Doc. 5303	*Indica lo mismo que el documento Nro. 3821/13.05.81. Eval.: A-2 (AN)

FSI

SERVICIO DE INFORMACION DE DEFENSA

008299-0

Dep. 1

Confeccionado el 1 de diciembre de 1969.-

VARIOS

FOTO

Apellidos ANDREGNETTE

Nombres Alfredo.-

Fecha de Nacimiento .....

Lugar de Nacimiento .....

Est. Civil .....

Cred. Cívica ..... Céd. Identidad .....

Otros Documentos .....

Ocupación .....

Padre .....

Madre .....

Domicilio ..... Ciudad .....

Otros datos: .....

F32

FICHA COMPLEMENTARIA

DOCUMENTO		008299 ANTECEDENTES
Fecha	Origen	
Año 1967.	76.-101.	Activista del M.N.R. (Movimiento Nacionalista Revolucionario de Unión Oriental). Colaboró en el último Número de "EL FEDERAL" (Diario Oficial de dicho Movimiento) con un artículo sobre Viet-Nam.- F-6

29.X.982.- VARIOS (SS)

FS1

JUNTA DE COMANDANTES EN JEFE

S. I. D.

008300-6

Dep. I Secc. I

Sub Secc. A/N

Ficha Nº ..... Confec. .....

ANDREGNETTE MARTINEZ(1) DANIEL

Apellidos Nombres

DOCUMENTOS: C/C. P.A.A. 12255 (2) C/I. 1.042.953 (6).

Serie Nº Nº Dpto.

OTROS DOC. .....

Pasaporte Lib. Enrol. etc.

NACIMIENTO: 18.X.944 en Montevideo (3).-

Fecha Lugar

DOMICILIO: Cnel. L. Latorre No.676 - Trinidad - Flores - (7).-

Calle Nº Teléf. Ciudad o Localidad

PROFESION U OCUPACION: Hacendado (4).-

LUGAR: ..... CARGO: .....

IDEOLOGIA POLITICA: ..... CLASIFICACION: .....

DATOS COMPLEMENTARIOS Casado (8).-

Est. Civil Cónyuge Hijos

Hijo de: ERNESTO JUAN y MARIA DELIA (5).-

Otros familiares

[redacted]

Fecha	Documentos	008300 ANTECEDENTES A REGISTRAR
7.9.982	D.18661	- 6.X.980.- Se establece que junto a ANTONIO MORELL y HORACIO MUNIZ, integró una mesa de consulta en una reunión de caracter abierta organizada por ciudadanos del Partido Nacional (Sector FERREIRA ALDUNATE), sobre temas referente al Proyecto Constitucional a Plebiscitarse el 30.XI.980, en la localidad de Villa Ismael Cortinas.- 7.IX.980.- Hizo uso de la palabra en un homenaje a APARICIO SARAVIA, al pie de su busto erigido en el Departamento de Flores, organizado por dirigentes del Partido Nacional. (Sector F. ALDUNATE).- (SS)- Tom: 3554.
17.9.82.	D.19371	- Ampliando anotación del 6.X.980, el causante dando inicio al acto llevado a cabo en VILLA ISMAEL CORTINAS, organizado por el P. NACIONAL (Sector W. FERREIRA ALDUNATE) se dirigió a los presentes, quien a modo de introducción en una parte de su alocución-refiriéndose al Plebiscito manifestó:"La parte oficialista ha brindado mucha información sobre algunos temas, quedando en la nobulosa otros muchos.En cuanto a la tendencia opuesta notamos que se conoce aún menos, ya que no se permite su difusión al mismo nivel que tiene acceso el Gobierno, que por otra parte censura los medios más importantes de comunicación, pregunto el temor de los poderes públicos y conserven en su memoria la experiencia de algún familiar , amigo o conocido, que por alguna manifestación de oposición, ha sufrido en el

FECHA	DOCUMENTOS	ANTECEDENTES A REGISTRAR

ANDREGNETTE MARTINEZ, DANIEL 00 83 00

"pasado alguna consecuencia que lo haya perjudicado directamente". Mas adelante agregó:" Si bien hoy no nos animamos a manifestarnos con la libertad que sería de desear el día del plebiscito lo podemos hacer con total reserva y sin ningún temor.

Según opinión de la Jefatura de Policía de Flores, el causante es un elemento negativo para ejercer la política con viejos resabios, contraproducente para los fines que actualmente se persiguen en la nueva conducción de los Partidos Políticos. Cabe agregar que es un ferviente admirador del req. W. FERREIRA ALDUNATE.-

Se manifiesta contrario al Gobierno y a las FF.AA. -

(SS) Indica del (1) al (5).- Form: 3555 -

3/9/82 | 18491 | Figura en el 9 lugar de la lista LAC del Partido Nacional Agrupación Eduardo Gomez - Por la Libertad Dpto. de Flores como candidato para integrar Los Deliberantes Departamentales y Convencionales Nacionales en las Elecciones internas de los PP.PP. del 28 de Noviembre de 1982. (SS)

Ind: del (6) al (8).- Forma: 3556 -

16/X/82 | - - - | Oficio Nº 893/82 el S.I.D. comunica a la Corte Electoral, que de acuerdo a las disposiciones vigentes, no existen objeciones para que el causante integre la lista de referencia. (SS)

FECHA	DOCUMENTOS	008700 ANTECEDENTES A REGISTRAR
10.3.83	22277/82	Responsable junto a Aurelio PASTORI y Roberto SANCHEZ del Comité Villa ISMAEL CORTINAS de la "Agrupación Leandro Goméz, Movimiento Por La Patria de Flores, sito en Calle 4 Manzana 8,-Lista P.A.G. 4.9.82 - Habiéndose en la fecha realizado una reunión del mencionado grupo a la que concurrió el proscripto Héctor GOÑI CASTELAO, se lo cito labrándosele acta. Con fecha 24.8.82 había sido notificado de que a las reuniones no podían asistir los ciudadanos proscriptos. En otra reunión política, de la citada agrupación celebrada el 2.10.82, hizó uso de la palabra manifestando su desacuerdo con el Proceso. Eval:A-1 (00) Form.6272
8.6.83	27313/01	14/5/83: Secretario de la Convención Dptal. de Flores del P. Nacional, la misma quedó integrada en una reunión en l que participaron integrantes de las listas (PAG, PAF, PAH). Aprobandose en la misma un rechazo al actual proceso solidarizandose con Wilson FERREIRA ALDUNATE y homenajeó a Héctor GUTIERREZ RUIZ.-Eval.A-1.-(FE) (For, No. 10795)
12-10-83	31113/001 004,007	Actas labradas en la C. de Trinidad el 13-9-83, por habe solicitado la publicación de un aviso en el periódico "LA IDEA NUEVA" de esa ciudad, en nombre de la lista PAG "Movimiento por la patria" para un homenaje a Aparicio SARAVIA a realizarse el 10-9-83, declarando que los integrantes de la Agrupación política que le formularon el encargo de dicha publicación fueron: Bautista Julian MAGALLANES, Walter ECHEVERRIA, Miguel LARRIER, Enrique [illegible]SALD

ANDREGNETTO MARTINEZ, Daniel

FECHA	DOCUMENTOS	ANTECEDENTES A REGISTRAR
		y Gustavo ELISSALDE. Eval.A-1 (SI)

B-5

Fs2

Fecha	Documentos	ANTECEDENTES A REGISTRAR 008301
9.5.81 P.D.6a6	D.3697	-Arribó a Montevideo procedente de Bs.As. en el vuelo 160 de PBUNA a la hora 22:30', con una Delegación de la C.E.P.A.L., a los efectos de concurrir a una conferencia que se está realizando en nuestro país, el causante pasaría alojarse en el Hotel Victoria Plaza (M).-

Imp. Nacional 716/79

FA1

008302-2

JUNTA DE COMANDANTES EN JEFE

S. I. D.

Dep. I [redacted] Secc. I

Secc. A/N

Ficha Nro. [redacted] Confec. 9.4.83

ANDREIS FIERRO — Adriana Lourdes

Apellidos — Nombres

DOCUMENTOS: C/C ..... C/I. .....

Serie Nro. Nro. Dpto.

OTROS DOC. .....

Pasaporte Lib. Enrol. etc.

NACIMIENTO: 13 años (1982) .....

Fecha Lugar

DOMICILIO: .....

Calle Nro. Teléf. Ciudad o Localidad

PROFESION U OCUPACION: .....

LUGAR: ..... CARGO: .....

IDEOLOGIA POLITICA: ..... CLASIFICACION: .....

DATOS COMPLEMENTARIOS: .....

Est. Civil Cónyuge [redacted] Hijos

.....

Otros familiares

F32

Fecha	Documentos	ANTECEDENTES A REGISTRAR 008302
.4.83	22643/82 Pag. 63(Y)	25.10.82 - A través del Consulado Uruguayo en Caracas se lo autoriza a renovar el pasaporte. Eval:A-1 (00) Form. 866.-

F1

JUNTA DE COMANDANTES EN JEFE 008303-0
S. I. D.

Dep. I Secc. I
Sub Secc. A/N
Ficha Nro. _____ Confec. 27/7/77

ANDREIVK PEREZ — Vladimir
Apellidos — Nombres

DOCUMENTOS: C/C QAA20921 C/I. .....
Serie Nro. — Nro. Dpto.

OTROS DOC. .....
Pasaporte — Lib. Enrol. — etc.

NACIMIENTO: 17/6/40 .....
Fecha — Lugar

DOMICILIO: Lavalleja 392 — Piedra Alta (Florida)
Calle — Nro. — Teléf. — Ciudad o Localidad

PROFESION U OCUPACION: Tipógrafo

LUGAR: ..... CARGO: .....

IDEOLOGIA POLITICA: ..... CLASIFICACION: .....

DATOS COMPLEMENTARIOS: .....
Est. Civil — Cónyuge — Hijos

.....
Otros familiares

F52

Fecha	Documentos	ANTECEDENTES A REGISTRAR 008303
17/5/76	D.0689	-Afiliado al Partido Comunista. Presentado por Julio FERNANDEZ.-(U)

Fz 1

SERVICIO DE INFORMACION DE DEFENSA

Dep. 1

008304-8

Ficha Nº ..... confeccionada el 26-III-1968

Sección .....

FOTO

Apellidos ANDRENI DE MARIA

Nombres Elena Santina

Fecha de Nacimiento: 20 años

Lugar de Nacimiento: Uruguay

Cred. Cív.: ..... Ced. Identidad: .....

Prontuario: ..... F. Censal: .....

Padre: .....

Madre: .....

Domicilio: Larrañaga 3870 bis. Ciudad: Montevideo

Otros datos (Documentos y señas personales) Soltera.Estudiante del Instituto de Profesores Artigas.

[redacted]

Form. 3

Fs 2

FICHA COMPLEMENTARIA

Documento			ANTECEDENTES 008304
Nº	Fecha	Origen	
	9-X-967	B9-D9	-Detenida en el local del CEIPA durante las Medidas Prontas de Seguridad.

SERVICIO DE INFORMACION DE DEFENSA
Dep. I

MINISTERIO DE DEFENSA NACIONAL
SERVICIO DE INFORMACION DE DEFENSA

M / F

Ficha Nº 008305-5

confeccionada el 10-XII-1954.

Sección .....

FOTO

Apellidos ANDREOLETTI MARTINEZ

Nombres Héctor Heber

Fecha de Nacimiento: 12-III-1936

Lugar de Nacimiento: 10a.Sección de Tacuarembó.

Cred. Civ.: B.N.B.15.[illegible]0 Ced. Identidad: .....

Prontuario: ..... F. Censal: .....

Padre: .....

Madre: .....

Domicilio: ..... Ciudad: .....

Otros datos (Documentos y señas personales) .....

[redacted]

Fórm. 3

F52

FICHA COMPLEMENTARIA

008305

Documento			ANTECEDENTES
Nº	Fecha	Origen	
	10-XII-954	Of.R. 749 Reg.C.9	-Ingresó como Soldado el 1-XII-1954.
	10-III-955	Mem.131 J.P.M.	-21-I-1953:Hurtos,Secc.17a.Juzg.Ldo.de Menores de 2do.Turno.Internado en el Albergue de Menores Nº1

SERVICIO DE INTELIGENCIA
División I
(Seguridad)

MINISTERIO DE DEFENSA NACIONAL
SERVICIO DE INFORMACION DE DEFENSA
M/F

008306-3

Sección
Act. Ant. Nac.
Ficha N.º [redacted]

F3.1

Nombres y Apellidos: ANDRIOLO (2) VIGNOLES (3) **ANDREOLI DE BRITOS**
Beatriz AMABEL (4)

Fecha de Nacimiento: 32 años

Lugar de Nacimiento: **Uruguay**
(País - Ciudad o Localidad - etc.)

Cred. Civ.: Serie (1) OBA N.º 3240 Ced. Identidad: 20.353 SAN JOSE (5)

Otros documentos: **Afiliada al P.C. No. 37887 - fecha ingreso 16.5.69**
(Pasaporte - Libreta Enrolam. - etc.)

Foto

Domicilio: San José **Ansina 395**
(Ciudad o Localidad) (Calle) (N.º) (Telef.)

Filiación
- Edad Aparente ..... Color del Cutis .....
- Color del Cabello ..... Estatura Aproximada .....
- Complexión ..... Aspecto Social .....
- Señas particulares ..... [redacted]

Ficha confeccionada en Montevideo el 26 de octubre de 1965.-

F3 D

008306

ACTIVIDADES

(1) Laborales: Profesión Maestra Lugar de trabajo Escuela Nº 100 de San José (E)

Cargo ..... Antigüedad .....

Otras Actividades .....

.....

(2) Políticas: Ideología Comunista Actuación .....

Antecedentes 6to. titular por el FIdeL ante la Junta Dptal. de San José en las elecciones de 1963.

Antecedentes familiares .....

(3) Sociales: Estado Civil ..... Religión ..... Figuración .....

Grado Instrucción ..... Lugares que frecuenta .....

(4) Económicas: Situación ..... Capital aprox. ..... Vehículo ..... marca y N.o

Otros datos .....

Datos Complementarios .....

Apreciación Personal Gral. .....

.....

.....

FICHA COMPLEMENTARIA

F13

Documento		Antecedentes 008306
Fecha	Origen	
31/V/965 2/VI/965	39/9 75/880	-Educadora-Firma como ciudadana de San José en apoyo al Congreso Continental de Solidaridad con Cuba y por la autodeterminación de los Pueblos", un manifiesto de condena contra cualquier ataque militar, diplomático, económico o de cualquier naturaleza contra el pueblo cubano.
11/XI/966	B-75 -D-630	-Figura en un llamamiento a apoyar al "FRENTE IZQUIERDA DE LIBERACION" y a votar sus listas en las elecciones correspondientes al año en curso, llamamiento éste que es formulado por los trabajadores de la cultura de dicho frente.-
10-III-67	19-26	Delegado de mesa del FIdeL en las elecciones de 1966 en San José. Indica-O
16-X-1970	B75-D738	-Integra delegación de maestros que estiman es imprescindible una conjunción de todas las fuerzas opositoras, para encontrar caminos que saquen al país de la crisis social, política y económica en que se encuentra. Para llevar a cabo tal conjunci planean entrevistar a distintas personalidades maragatas.-

F54

FICHA COMPLEMENTARIA

Documento		008306 Antecedentes
Fecha	Origen	
29.3.78	Doc. 0322	Figura en una relación de docentes de Enseñanza Primaria, afiliado el Partido Comunista con el No. 37.887. Eval.A-1 (BB).-
25.05.82	D. 15210/10	Funcionario del CONAE que fue sumariado en aplicación del procedimiento disciplinario previsto en la Ordenanza No. 17. Evaluación: A-1. Indica (2) (4) (6) (VL) DESTITUIDA POR R.I. Nº 39/6/77, DEL 2/12/77.

SERVICIO DE INFORMACION DE DEFENSA

Dep. 1

008306

F45

Confeccionado el .....

VARIOS

FOTO

Apellidos ANDREOLO ~~BARRIOS~~ (1) de BRITOS

Nombres BEATRIZ Amabel (2)

Fecha de Nacimiento .....

Lugar de Nacimiento .....

Est. Civil .....

Cred. Cívica ..... Céd. Identidad .....

Otros Documentos .....

Ocupación .....

Padre .....

Madre .....

Domicilio ..... Ciudad .....

Otros datos .....

.....

.....

Fsb

FICHA COMPLEMENTARIA

DOCUMENTO		008306 ANTECEDENTES
Fecha	Origen	
14/5/971	Marcha	Figura en la lista de Maestros de San José adheridos al Frente Amplio.-(m)

11941 / 82	- POSEE ANTECEDENTES EN EL CO.NA.E -
PAG. 234	EVAL - A - 1. (PS) INDICA ( ) ( ) ( )

57

JUNTA DE COMANDANTES EN JEFE

S. I. D.

008306

Dep. I Secc. I

Sub Secc. A/N

Ficha Nro. _____ Confec. 9.9.77

_____ Apellidos

_____ Nombres

DOCUMENTOS: C/C _____ Serie _____ Nro. C/I. _____ Nro. _____ Dpto.

OTROS DOC. _____ Pasaporte _____ Lib. Enrol. _____ etc.

NACIMIENTO: _____ Fecha _____ Lugar

DOMICILIO: _____ Calle _____ Nro. _____ Teléf. _____ Ciudad o Localidad

PROFESION U OCUPACION: _____

LUGAR: _____ CARGO: _____

IDEOLOGIA POLITICA: _____ CLASIFICACION: [redacted]

DATOS COMPLEMENTARIOS: _____ Est. Civil _____ Cónyuge _____ Hijos

_____ Otros familiares

F38

Fecha	Documentos	008306 ANTECEDENTES A REGISTRAR
10.III.67	319-D26	-Delegado de mesa del F.I.deL. en las elecciones de 1966 en San José.-(KK) Eval.A-2.

VARIOS

FSA

JUNTA DE COMANDANTES EN JEFE 008307-A

S. I. D.

Dep. I Secc. I

Sub Secc. A/N

Ficha Nº ..... Confec. 13.7.82

ANDREOLI ACUÑA (Apellidos) Enrique (Nombres)

DOCUMENTOS: C/C. BCA 48281 (1) (Serie / Nº) C/I. 1.111.730-3 Mdeo.(2) (Nº / Dpto.)

OTROS DOC. ..... (Pasaporte / Lib. Enrol. / etc.)

NACIMIENTO: 24.9.49 Mdeo. (3) (Fecha / Lugar)

DOMICILIO: Bulevar Artigas 938 (Calle / Nº) 70-66-00 (Teléf.) Enrique Estrázulas 1374/903(4) (Ciudad o Localidad)

PROFESION U OCUPACION: Abogado (Direcc. Estudio 18 de Julio 1904 P.2 ap.3 Tel. 40-07-10)

LUGAR: Direcc. Nacional de Aduanas CARGO: Titular de la Secretaría de lo Contencioso Aduanero(5)
Profesor del Ins. de Capacitación Aduanera(6)

IDEOLOGIA POLITICA: ..... CLASIFICACION: .....

DATOS COMPLEMENTARIOS Casado(7) (Est. Civil / Cónyuge / Hijos)

..... (Otros familiares)

[redacted]

Fecha	Documentos	ANTECEDENTES A REGISTRAR 008307
10.06.82	15.786	Figura en una Lista de ciudadanos uruguayos residentes en distintas ciudades del Brasil. Eval.: A-1.- (M) (VL) FORM Nº 01636 Becado por la OEA, Escuela Facendaria.-Tel.248.2366
18/I/83	-------	Se contestó Memo. (A) Nº086/983 para la Univrsidad - (MS) Formulario Nº 5135 -
21.6.83	26859 /01 06 y 39	-17.5.83-SE.PLA.CO.DI. por Nota Nº 1045/83/D solicita aval para Beca a España, SE APRUEBA por Meme.(A) 1078/83 (3a. Parte) del 20.5.83.-(C) FORM 11224

SERVICIO DE INFORMACION
DE DEFENSA
Dep. 1

VARIOS
GREMIOS

008308-9 Confeccionado el 15-4-75 Fs 1

FOTO

Apellidos ANDREOLI MIRALDI (1)

Nombres Enrique Julio (2)

Fecha de Nacimiento 62 años (en 1981) (3)

Lugar de Nacimiento

Est. Civil

Cred Cívica Céd. Identidad

Otros Documentos

Ocupación

Padre

Madre

Domicilio Ciudad

Otros datos [redacted]

Imp. CHIESA Hnos. Ltda. 10.000 - 12 -

Fs 2

FICHA COMPLEMENTARIA

DOCUMENTO		008308 ANTECEDENTES
Fecha	Origen	
10.6.74 EVAL: A -	Doc. 1432 2	- Figura en la lista Nº1 del "Círculo de la Prensa del Uruguay", con el lema: Superación y sub-lema: Por nuevas conquistas; como 2º suplente de titulares al Tribunal Electoral para el período 1974/76.- (OO) 26.1.978.- Se contestó Memo (A) 3839/977 para Dpto. C-2/ES.MA.CO.- (SS)- 22.2.978-Se contestó Memo (A) No.342/978 para la Universidad de la República. (BB).- 9/5/79-Se contestó por Mem.(A) Nº 690/79 para la Universidad.- (U)
21/XI/80 2727/80 - CIA - MONTEVIDEO	C.H.C.P. PERMANEN-	02/VII/981 - En la fecha se contestó dicha Constancia a nombre de ANDREOLI ACUÑA, Enrique Alfredo, con el antecedente registrado anteriormente, el cual, de acuerdo a lo ampliado por el Dpto.3 de la D.N.I.I., no le correspondería, ya que declara en Actas, que pertenece a su padre Enrique Julio ANDREOLI MIRALDI de 62 años de edad y si bien en el año 1974 por mera referencia al apellido que lleva, se le incluyó en dicha Lista, nunca fue Periodista ni tuvo actuación alguna en el periodismo nacional.- ...///

FECHA	DOCUMENTOS	ANDREOLI MIRALDI ANTECEDENTES A REGISTRAR 008308 Enrique Julio F53

La razón de esta inclusión es que los co-fundadores del Círculo de la Prensa del Uruguay fueron José Enrique RODO y el Senador L.Enrique ANDREOLI, actualmente fallecido, padre del causante.-.-

Agrega que desea precisar que comunmente se confunden dos Asociaciones diferentes: el "Círculo de la Prensa" y la Asociación de la Prensa"; La Asociación de la Prensa tenía su sede en los altos del Café Sorocaban en Avda.18 de Julio y Plaza Libertad y fué una agremiación de clara tendencia "Izquierdista", dominada por un sector marxista, en cambio el Círculo de la Prensa, fué fundado a comienzo de siglo por José Enrique RODO, L.Enrique ANDREOLI y otro periodistas de la época que actuaron en el periodismo nacional democrático de la época con el tiempo y debido al activismo gremial de tendencia marxista que asumió la Asociación de la Prensa, fué eclipsado y haciendo pasar a un segundo plano gremial al antiguo Círculo de la Prensa que continuó agrupando a Periodistas de tendencia "democrática" "Republicana"; ha sido esta la orientación que ha marcado su actuación hasta los tiempos presentes en contraposición, a la Asociación de la Prensa.-

FECHA	DOCUMENTOS	ANDREOLI, Enrique — ANTECEDENTES A REGISTRAR 008308 Es 4.
		///...
31/VII/981	Doc. 6519	Se aprobó una solicitud de beca a nombre de ENRIQUE ANDREOLI ACUÑA, no pudiéndose establecer si se trata de la misma persona que registra los antecedentes anteriores.- (Nota Nº1677/81/D, Memo 1369/81 del 9.8.81, lugar Brasil(LG) D.I.I.
4/XII/981	-Doc. 10082	8/X/977 - Se establece que una persona de igual nombre que el causante, es vocal dentro de la nueva Comisión Fomento de Malvín.-(LG)
23.6.33	26859/45	D.I.I.: Idem anotación del Doc. 1432/74, y Doc. 10082/81. (SE REGISTRA COMO ENRIQUE ANDREOLI) ampliándose: 17.7,78 "La Mañana" Pág. 16-una persona de igual nombre viajó para Brasil junto a su esposa.-FORM 1117 .....(C)

Fs 1

SERVICIO DE INFORMACION DE DEFENSA
Dep. I

008309-7

Sección

Ficha Nº 389

Foto

Nombres y Apellidos: ANDREOLI MONETA Federico

Fecha y Lugar Nac.: 29-VI-1921.-Dpto.Salto.-

Cred. Cív.: Serie ..... Nº ..... Ced. Identidad: 592-955

Otros documentos: .....
(Pasaporte - Libreta Enrolam. - etc.)

Domicilio: Montevideo.-Amazonas 1565
(Ciudad o Localidad) (Calle) (Nº) (Teléf.)

Profesión: .....

Cargo y Lugar: Compra y Venra Títulos en la Bolsa del Banco República

Ideol. Política: ..... Actuación: .....

Datos Complementarios: Hijo de Francisco y María-Esposa María Teresita Poll

Apreciación General: .....

[redacted]

Ficha confeccionada: 13-IX-67

FICHA COMPLEMENTARIA

Fs 2

Documento		ANTECEDENTES 008309
Fecha	Origen	
10-XII-65 21-X-65	B-68-D-3 75-2166	Fué detenido cuando se encontraba en el interior del Banco en momentos que se efectuaba una Asamblea violatoria a las Medidas Prontas de Seguridad.-

Fs1

SERVICIO DE INTELIGENCIA

008310-5

[redacted]

MINISTERIO DE DEFENSA NACIONAL
SERVICIO DE INFORMACIONES DE DEFENSA

M/F

I. A - 01 11 - 0565

FOTO

Fecha 29-IV-48

Ficha N.º 249 (Com. en Mercedes)

Nombre ANDREOLI , Francisco R.

Nacionalidad Oriental

Profesión o actividad Mosaiquista

Lugar de nacimiento

Documentos que posee

Domicilio Yaguarón S/N (Proc.Mercedes) Teléf.

FILIACION

Edad aparente 40 años color del cutis trigueño de los cabellos castaño obscuro estatura 1m.70 aspecto social

señas particulares

[redacted]

Fecha	Contenido
29-IV-48	Inf.Mercedes
20.IX.49	Of.10/49 Bn.I.6
2.V.950	Of.35/50 Bn.I.5

F52

008310

Lugares donde frecuenta casa del Partido-Hotel Kaceva y reuniones partidarias.

afiliado a

actividad política y donde actúa

Antecedentes policiales

vehículos que posee o que guía automotores. nombre y número de personas que forman su familia

DATOS COMPLEMENTARIOS

Delegado de mesa en las últimas elecciones

Recibió dinero del Cté.Central del P.C. del 24.XII.47 al 16.I.49

Hizo uso de la palabra en un acto comunista realizado en la Plaza Independencia de Soriano el 1o/V/950.-

VARIOS

751

11.08.82

JUNTA DE COMANDANTES EN JEFE
S. I. D.

08 8311-3

Dep. I Secc. I

Sub. Secc. A/N

Ficha N.º ..... Confec. .....

ANDREOLI — Apellidos

Humberto — Nombres

DOCUMENTOS: C/C C/I.1.790.537-6

Serie N.º N.º Dpto.

OTROS DOC. .....

Paseporte Lib. Enrol. etc.

NACIMIENTO: .....

Fecha Lugar

DOMICILIO: .....

Calle N.º Teléf. Ciudad o Localidad

PROFESION U OCUPACION: .....

LUGAR: ..... CARGO: .....

IDEOLOGIA POLITICA: ..... CLASIFICACION: .....

DATOS COMPLEMENTARIOS: .....

Est.Civil Cónyuge Hijos

.....

Otros familiares

[redacted]

Fs 2

Fecha	Documentos	ANTECEDENTES A REGISTRAR 008311
05.08.82	17469	Ab/82-Firma un documento junto a otros alumnos del Liceo No.3 solicitando la derogación de varias disposiciones en vigencia y la realización de mejoras en dicho Instituto. Dicha solicitud motivó 10 días de suspensión a todos los alumnos. Eval.A-1 (GM)(LA) FORM Nº 0233 r

Fs1

008312-1

JUNTA DE COMANDANTES EN JEFE

S. I. D.

CIVIL Y GOBIERNO

Dep. I Secc. I

Sub Secc. ~~A/N~~ XXX

Ficha Nº ..... Confec. [illegible] 82

ANDREOLI RODRIGUEZ (1) Humberto A. (2)

Apellidos Nombres

DOCUMENTOS: C/C. A.Z.A.30941 (3) C/I. 1.474.003 (Montevideo) (4)

Serie Nº Nº Dpto.

OTROS DOC. .....

Pasaporte Lib. Enrol. etc.

NACIMIENTO: 48 años (1982) (5)

Fecha Lugar

DOMICILIO: W. Beltrán 1867 (6) Montevideo (7)

Calle Nº Teléf. Ciudad o Localidad

PROFESION U OCUPACION: Dr.

LUGAR: ..... CARGO: .....

IDEOLOGIA POLITICA: Partido Colorado Sanguinetti-Zorrilla (8) Nov./1982 CLASIFICACION: CONVENCIONAL (9)

DATOS COMPLEMENTARIOS Casado (10)

Est. Civil Cónyuge Hijos

.....

[redacted] Otros familiares

Fecha	Documentos	ANTECEDENTES A REGISTRAR 066312
15.10.82	21027/PD	-14.10.82.-Hizo uso de la palabra en un acto político, el que fue organizado por el Sector Unidad y Reforma del P. Colorado.Eval:A-1.(TT) Form.Nº 3670.-
18/1/83	23691/063	Electo 31 titulares del Organo Deliberante Nacional del Partido Colorado por el Departamento de Montevideo Hoja de Votación 4 B X. de acuerdo al resultado de las Elecciones Internas de los Partidos Políticos habilitados, efectuadas el 28-XI-82. — Eval. A-1 (PB). Incluye 1 al 10 (FORM. 7765)
17.6.83	27705/2 P.D.	-10.6.83.-Candidato a integrar el Comité Ejecutivo Departamental del P.Colorado en representación de la Lista ABX.Eval:A-1.(TT) Form.Nro. 11119.-
27.6.83	27539/14	9/6/83: En la fecha se establece que el sector "Unidad y Reforma" y "Libertad y Cambio" envió al causante conjuntamente con Américo RICALDONI, a una entrevista con Lino CORTIZO, Pte. de la C.G.T.U., a los efectos de un acercamiento, basado en condiciones que fueron rechazadas por la C.G.T.U.-Eval.A-1.-(FE) (Form. No.11259)

08312

Fs. 3

Fecha de la D.G.S.S.

Nº Carp. 291

Foto de Frente	Foto de Perfil

ANDREOLI RODRIGUEZ HUMBERTO ARTURO

Apellido Paterno Apellido Materno Nombre(s)

Documentos C. C. R.A.B. 15.257 C. I. 1:474.003

Domicilio

Teléfono Sección Policial

Lugar y Fecha de Nacimiento COLONIA.-11/7/934

Profesión Ocupación

Otras actividades

Actuación

Ideología

Situación económica Capital aprox. Vehículo

Raza Estatura Peso Color de cabello

Color de ojos Complexión Señas

Estado civil Nombre del cónyuge

Nacionalidad del conyuge Nombre y edad de los hijos

Padre, Nombre ANDREOLI ARTURO Nacionalidad

Madre, Nombre RODRIGUEZ VIOLETA Nacionalidad

Estudios

Otros datos

"N y D" 08-08
WAC.-

Fs 1

VARIOS

JUNTA DE COMANDANTES EN JEFE 080313-9

Dep. I Secc. I

Sub Secc. A/N

S. I. D.

Ficha Nº ..... Confec. 20.4.8

ANDREOLI VAZQUEZ (1) — Apellidos

JUAN Carlos(2) — Nombres

DOCUMENTOS: C/C ..... Serie ..... Nº — C/I. 1.828.156(3) Nº ..... Dpto.

OTROS DOC. ..... Pasaporte ..... Lib. Enrol. ..... etc.

NACIMIENTO: 22 años (1979) — Fecha ..... Lugar

DOMICILIO: Jose Bonaparte 3038 — Calle — Nº — Cno. Maldonado Nro. 7876 (4) — Teléf. — Ciudad o Localidad

PROFESION U OCUPACION: Peón práctico de albañil (5)

LUGAR: ..... CARGO: .....

IDEOLOGIA POLITICA: ..... CLASIFICACION: .....

DATOS COMPLEMENTARIOS: Soltero (6) — Est. Civil — Cónyuge — Hijos

[redacted] — Otros familiares

Fs 2

Fecha	Documentos	ANTECEDENTES A REGISTRAR 08313
7.2.79 P.D. 6a6	0230 22/79	22.1.79- Se concurre a su domicilio por investigaciones que se vienen llevando a cabo referente a las pintadas realizadas en el H. Policial en construcción sito en Jose Batlle y Ordoñez 3556, con el siguiente texto: MILICOS ASESINOS - ABAJO LA DICTADURA FACISTA, LOS OBREROS QUIEREN BUENAS VIVIENDAS, NO HOSPITALES PARA MILICOS QUE NO PRODUCEN. F.A.", no pudiendose llevar a cabo la inspección por no haber moradores en la finca.-(GG)
7.2.99 P.D.	0231 23/79	-Prosiguiendo con las investigaciones se realizó una inspección en su domicilio con resultados negativos. Su detención se debe a que el causante conjuntamente con GOMEZ GOMEZ, Valentín, eran los únicos obreros que trabajaban en la obra del H. Policial desde sus comienzos a pesar del cambio de Empresa Constructora y como con anterioridad a ello habían aparecido inscripciónes similares, se procedió a interrogarlos y hacerles pruebas caligráficas, lo que se deduce que ambas personas son practicamente analfabetas. Al comprobarse su desvinculación con los hechos investigados recuperan su libertad.(M).- Indica del (1) al (6).

Imp. Nacional 716/79

F31

098314-7 G.

JUNTA DE COMANDANTES EN JEFE

S. I. D.

Dep. I Secc. I

Sub Secc. XXX

Ficha No. ..... Confec. 2.7.83

..ANDREOLI OLIVERA..... ..Julio Cesar.....
Apellidos Nombres

DOCUMENTOS: C/C. ..... **C/I.** 1.387.198-3 (1) (3)
Serie No. No. Dpto.

OTROS DOC. .....
Pasaporte Lib. Enrol. etc.

NACIMIENTO: .....
Fecha Lugar

DOMICILIO: Baltazar Vargas 1292 (1983) (2) .....
Calle No. Teléf. Ciudad o Localidad

PROFESIÓN U OCUPACIÓN: .....

LUGAR: ..... **CARGO:** .....

IDEOLOGÍA POLÍTICA: ..... **CLASIFICACIÓN:** .....

DATOS COMPLEMENTARIOS .....
Est. Civil Cónyuge Hijos

.....
Otros familiares

FECHA	DOCUMENTOS	ANTECEDENTES A REGISTRAR 098314
2.7.83	28146/2 P.D.	-25.6.83.-Integra la Comisión Provisoria de los "Obreros por Carrera del Jockey Club de Montevideo" para constituirse en Asociación Laboral de 1er. Grado. Eval:A-1.(TT)
28.7.83	28668/3 P.D.	-16.7.83.-Integró una Mesa en una reunión informativa de los "Empleados por Reunión del Jockey Club",en la que se trató el 15% de descuento de sus haberes por parte del Jockey Club por falta de recaudación,resolviéndose no aceptar dicha medida.Eval:A-1.(TT) Indica (1) y (2).- Form.Nro. 12323.
1.11.83	31608/2 P.D	-23.10.83-A raíz de que empleados del Jockey Club dejaron de trabajar como medida de fuerza por reclamo de aumento salarial,la Directiva de dicho Club le manifestó entre otras cosas al causante que no se les abonaría el efectivo del día.Eval:A-1(M).-
20.3.84	8401791/009	1.3.84. Participó en representación del sector hípico, en una mesa redonda sobre el tema "Concertación Social", organizada por la Asociación Sindical Uruguaya.Eval.A-1 (JI)

SERVICIO DE INFORMACION DE DEFENSA
Dep. 1

00 83 15 -4

Confeccionado el 16.2.73

VARIOS

FOTO

Apellidos ANDREOLI

Nombres Luciano

Fecha de Nacimiento

Lugar de Nacimiento

Est. Civil

Cred. Cívica Céd. Identidad

Otros Documentos

Ocupación

Padre

Madre

Domicilio Ciudad

Otros datos [redacted]

CHIESA Hnos. Ltda - 8.000 - 3 - 72

FICHA COMPLEMENTARIA

F 22

DOCUMENTO		ANTECEDENTES 008315
Fecha	Origen	
NOV.1971	LISTA 988 PDC F,A	Candidato como 3 .suplente del 16.titular a la Junta Departamental por el dpto .de Soriano sub lema Frente del Pueblo.(SS)

008316-2

FSL

MINISTERIO DE DEFENSA NACIONAL
S. I. D.

20 MAYO 1975

Dep. I Secc. I
Sub - Secc. G
Ficha Nro. ____ Confec. ____

ANDRECLI ANCRIN(1) — MARIA MIREYA
Apellidos — Nombres

DOCUMENTOS: C/C BLA 14602(2) C/I. 832.732(3)
Serie Nro. Nro. Dpto.

OTROS DOC. ____
Pasaporte Lib. Enrol. etc.

NACIMIENTO: 17.6.928(4) ____
Fecha Lugar

DOMICILIO: Purificación 3806 ____
Calle Nro. Teléf. Ciudad o Localidad

PROFESION U OCUPACION: Auxiliar 2da.(5)

LUGAR: ANCAP(6) CARGO: ____

IDEOLOGIA POLITICA: ____ CLASIFICACION: Dirigente [redacted]

DATOS COMPLEMENTARIOS: ____
Est. Civil Conyuge Hijos

Otros familiares

F32

Fecha	Documentos	008316 ANTECEDENTES A REGISTRAR
30.5.75	842	Integrante del Consejo Directivo del Sindicato Unico de Trabajadores de ANCAP.(SUTA).- Evaluación A-1.-(E).-

16 JUN. 1975

MINISTERIO DE DEFENSA NACIONAL
S. I. D.

008316

Dep. I Secc. I
Sub - Secc. G
Ficha Nro. Confec.

ANDREOLI — Apellidos
Mireya — Nombres

DOCUMENTOS: C/C ..... Serie ..... Nro. C/I. ..... Nro. ..... Dpto.

OTROS DOC. ..... Pasaporte ..... Lib. Enrol. ..... etc.

NACIMIENTO: ..... Fecha ..... Lugar

DOMICILIO: ..... Calle ..... Nro. ..... Teléf. ..... Ciudad o Localidad

PROFESION U OCUPACION: Funcionario

LUGAR: ANCAP (Of. Centrales) CARGO: .....

IDEOLOGIA POLITICA: ..... CLASIFICACION: .....

DATOS COMPLEMENTARIOS: ..... Est. Civil ..... Conyuge ..... Hijos

..... Otros familiares

Fecha	Documentos	008316 ANTECEDENTES A REGISTRAR
10.10.74	D.2567 (Ev. A-2	- Figura como Secretaria Organización de la Comisión Nacional del Sindicato Unico de Trabajadores de ANCAP (S.U.T.A.).- (OO)
15.11.83 (Ficha ANCAP)	16721 No.35 de	= Indica del 1 al 6.=Eval.A=1.=(TJ)

F51

008317-0

JUNTA DE COMANDANTES EN JEFE

S. I. D.

DEP. I SECC. I

SUB SECC. A/N

FICHA Nº ..... CONFEC 31.5.

ANDRECLI — Apellidos

Mario — Nombres

DOCUMENTOS: C/C ..... (Nº / Dpto.) C/I. ..... (Serie / Nº)

OTROS DOC. ..... (Pasaporte / Li. Enrol / etc.)

NACIMIENTO: ..... (Fecha / Lugar)

DOMICILIO: ..... (Calle / Nº / Teléf. / Ciudad o Localidad)

PROFESION U OCUPACION: Doctor

LUGAR: ..... CARGO: .....

IDEOLOGIA POLITICA: ..... CLASIFICACION: .....

DATOS COMPLEMENTARIOS: ..... (Est. Civil / Cónyuge / Hijos)

..... Otros familiares

[redacted]

FECHA	DOCUMENTOS	ANTECEDENTES A REGISTRAR 008317
03.11.80	D.2006	-Se llevó a cabo una reunión de carácter político el día 30.10.80, ante una concurrencia de 1450 personas aproximadamente.Usaron de la palabra José Luis BATLLE,Guillermo FACCELLO,Amílcar VASCONCELLOS (h) y Enrique TARIGO entre otros.Tarigo en su alocución,se refirió en términos agraviantes a los Oficiales Generales de las FF.AA. y al Presidente de la República,manifestando "QUE SE VAYAN" "TRAIDOR" frases éstas que fueron coreadas por el público asistente.Es de destacar que entre los asistentes,a dicho acto se encontraba el causante.Eval.A-1.(BM).-
14.9.80	789/80 pag.41	-31.10.80-Indica Idem Doc.2006/80.Eval:A-1(M).-

Imp. Nacional 1933/79

FS1

SERVICIO DE INFORMACION DE DEFENSA

Dep. 1

008318-8

Confeccionado el 14.3.73

VARIOS

FOTO

Apellidos ANDREOLI

Nombres Marta

Fecha de Nacimiento

Lugar de Nacimiento

Est. Civil

Cred. Cívica Céd. Identidad

Otros Documentos

Ocupación

Padre

Madre

Domicilio Ciudad

Otros datos

[redacted]

CHIESA Hnos. Ltda - 8.000 - 3 - 72

F51

SERVICIO DE INFORMACION DE DEFENSA
Dep. 1

008318-8

Confeccionado el 14.3.73

VARIOS

FOTO

Apellidos ANDREOLI

Nombres Marta

Fecha de Nacimiento

Lugar de Nacimiento

Est. Civil

Cred. Cívica Céd. Identidad

Otros Documentos

Ocupación

Padre

Madre

Domicilio Ciudad

Otros datos [redacted]

CHIESA Hnos. Ltda - 8.000 - 3 - 72

Fs 2

FICHA COMPLEMENTARIA

DOCUMENTO		ANTECEDENTES 008318
Fecha	Origen	
NOV.1971	LISTA 988 PDC F.A	Candidato como 28.titular a la Junta Departamental por el dpto de Colonia sub lema Pueblo en Lucha/SS/

Fs 2

008319

ACTIVIDADES

(1) Laborales: Profesión ..... Lugar de trabajo .....

Cargo ..... Antigüedad .....

Otras Actividades .....

.....

(2) Políticas: Ideología Comunista.- ..... Actuación .....

Antecedentes ler. Titular del Fidel a la Junta Electoral de San José.
(Informe de la lista del fidel 1001.)

Antecedentes familiares .....

(3) Sociales: Estado Civil ..... Religión ..... Figuración .....

Grado Instrucción ..... Lugares que frecuenta .....

(4) Económicas: Situación ..... Capital aprox. ..... Vehículo .....
marca y N.o

Otros datos .....

Datos Complementarios .....

Apreciación Personal Gral. .....

.....

.....

008320

FICHA CONFIDENCIAL

Documento Nº	Documento Fecha	Documento Origen	ANTECEDENTES
Parte 118	11-VII-68	B72-D37	-Detenido durante las Medidas Prontas de Seguridad en la Plaza Colón en la fecha señala,por manifestar,apedrear y arrojar panfletos contrarios a las mencionadas Medidas.-
	Agosto/70	B.27/D.5	.-En ocasión del allanamiento al domicilio de Roberto Catenaccio fue hallado su nombre y dirección escritos en un papel.-Indica ① (G).-
	30.10.76.	Doc.1376.	- Figura en una nómina de pasajeros uruguayos que
	13/11/76 (I)	D.1421 Ev.B-2	salieron de Argentina bajo protección de las Naciones Unidas. Viajó junto a su núcleo familiar compuesto de su esposo PIÑEIRO PENA José y su hijo PIÑEIRO ANDREOLI Diego. (Fecha de salida 2.9.76. destino LA HABANA - compañia A.A.).Eval: A - 1 (Y).-
	31.5.83	27076/83 Pág.016.	- Figura en un listado de los integrantes del aparato armado del P.C. y elementos que realizaron cursos en [illegible].- Eval: A-2.- (AA).- Form: 10504.
	12/07/82	D.26314 Pág.1853	-Indica Idem Doc.37 B.72 año 1968, D.5 B.27 año 70, 1376/76, agregando: Trav.Doc.301.613. 1971/1978. En información referente al "P.C.", obtenida por el Dpto.III/S.I.D., en éste período, se

...///

Fs 3

FECHA	DOCUMENTOS	ANTECEDENTES A REGISTRAR ANDREOLI VAINALAVICIUS, Selva 008320
		//..establece: Integrante del Partido Comunista. EVAL.A-2 FORM. No. 11.823. (P) Aporta (2). (NOTA: Los "Trav.Doc.", son documentos otorgados por las Naciones Unidas a personas refugiadas al amparo de dicha Organización".-
	11941 / 82 PAG. 232	- POSEE ANTECEDENTES EN EL CO.NA.E - EVAL - A - 1. (PS) INDICA ( ) ( ) ( )
15/12/83	D.31852 Pág.682 683.-	-Idem Doc.1376/76, agregando: Fecha de salida hacia La Habana: 02/11/76. EVAL.A-1 (P).

FS1

008321-2

SERVICIO DE INFORMACION DE DEFENSA
Dep. I

..... **Sección**

Gre

Ficha Nº [illegible]

528

Nombres y Apellidos: ANDREOLO Atilio

Fecha y Lugar Nac.: .....

Cred. Cív.: Serie ..... Nº ..... Ced. Identidad: .....

Otros documentos: .....
(Pasaporte - Libreta Enrolam. - etc.)

Domicilio: .....
(Ciudad o Localidad) **(Calle)** **(Nº)** **(Teléf.)**

Profesión: Bancario

Cargo y Lugar: .....

Ideol. Política: ..... Actuación: .....

Datos Complementarios: .....

Apreciación General: .....

~~00000~~

Ficha confeccionada: Montevideo, noviembre 15 de 1966

Foto

FICHA COMPLEMENTARIA

Documento		ANTECEDENTES 008321
Fecha	Origen	
30-IV-66	76/33	Figura en la Lista No.60 de la Asociación de Bancarios del Uruguay,se postula por el Sistema Preferencial de Suplentes por el Sector Lista General como No.12 para la Asamblea General Representativa capital)

SERVICIO DE INFORMACION DE DEFENSA
Dep. I

MINISTERIO DE DEFENSA NACIONAL
SERVICIO DE INFORMACION DE DEFENSA
M/F
008322-0

..... **Sección**
Act. Ant.
Ficha Nº [illegible]

Nombres y Apellidos: **ANDREOLO, Francisco**

Fecha de Nacimiento: .....

Lugar de Nacimiento: .....
(País - Ciudad o Localidad - etc.)

Cred. Cív.: Serie ..... Nº ..... Ced. Identidad: .....

Otros documentos: .....
(Pasaporte — Libreta Enrolam. — etc.)

Domicilio: .....
(Ciudad o Localidad) (Calle) Nº Teléf

Filiación
- Edad aparente ..... Color del Cutis .....
- Color del Cabello ..... Estatura Aproximada .....
- Complexión ..... Aspecto Social .....
- Señas particulares ..... ~~[illegible]~~

Ficha confeccionada en **Montevideo** el **21 de noviembre de 1947**

Fórm. I

008322

ACTIVIDADES

(1) **Laborales:** Profesión ..... Lugar de trabajo .....

Cargo ..... Antigüedad .....

Otras Actividades .....

.....

(2) **Políticas:** Ideología COMUNISTA ..... Actuación .....

Antecedentes .....

Antecedentes familiares .....

(3) **Sociales:** Estado Civil ..... Religión ..... Figuración .....

Grado Instrucción ..... Lugares que frecuenta .....

(4) **Económicas:** Situación ..... Capital aprox. ..... Vehículo .....
marca y Nº

Otros datos .....

Datos Complementarios .....

Apreciación Personal Gral. .....

.....

.....

ANDREOLO, Francisco

FICHA COMPLEMENTARIA

483

008322

Documento		ANTECEDENTES
Fecha	Origen	
21-XI-947-	Justicia.-	Secretario.de propaganda del comité Regional del Litoral Sur. Candidato en las listas 163 y 63 del P.Comunista por el departamento de Soriano en las elecciones electorales del año 1946.-
10-VI-949-	Justicia .-	Hizo uso de la palabra en la convención de la Regional Sur realizada en San José el día 5 del actual mes.-
30-XII-49-	Justicia	Redactor responsable del Periodico "Unidad" (Organo del Cté.Regional Sur-Colonia, San José,Soriano y Flores).-
24-III-50-	Justicia.	Hace declaraciones en este semanario.-
17-X-950-	Of.Bn.I.9.	Hizo uso de la palabra en la proclamacion de los candidatos del Partido Comunista, realizada en Fray Bentos el 16 del actual.-
26-XI-950-	Lista 163 del P.C.en Soriano.	Titular a la Intendencia Municipal por el departamento de Soriano.-
21-V-951-	Of 4/951 del Bn.I.5.	Actúa como dirigente Político Comunista en Mercede

008323-8

FS1

NIA DE COMANDANTES EN JEFE

S. I. D.

Dep. I Secc. I

Sub Secc. A/N

Ficha No. ..... Confec. 14.7.83

ANDREOLOTTI MAZZA (1) Carlos. Washington (2)

Apellidos Nombres

DOCUMENTOS: C/C. BZB 38.091 (3) C/I. 1.216.547 Mdeo. (4)

Serie No. No. Dpto.

OTROS DOC. .....

Pasaporte Lib. Enrol. etc.

NACIMIENTO: Oriental, 30 años, 18/SET/49 (5) Mdeo. (6)

Fecha Lugar

DOMICILIO: Oficial 3 1820(Hudson y Oficial2). Peñarol (7)

Calle No. Teléf. Ciudad o Localidad

PROFESIÓN U OCUPACIÓN: Metalúrgico (8)

LUGAR: Empresa PAMER (9) CARGO: .....

IDEOLOGÍA POLÍTICA: ..... CLASIFICACIÓN: U.J.C.

DATOS COMPLEMENTARIOS Casado (10) María del Pilar TORRES RAMOS (11)....

Est. Civil Cónyuge Hijos

PADRES: Carlos Alberto y María Petronila- HIJOS: Alberto Carlos y Astrid Selene (12

Otros familiares

FECHA	DOCUMENTOS	008323 ANTECEDENTES A REGISTRAR
14.1.82	10.978	Afiliado a la U.J.C. desde el 9.12.67 con el N°14.873. Integrante de la Seccional N°8,Masas,según micro film incautado por O.C.O.A. en procedimiento realizado el 21.12.81.Eval A-1 (BR).-FORM:11923
14.7.83	26314/108	-1971/1978:En información referente al P.C. obtenida por el Depto.III/S.I.D. en éste período se establece: Integrante de la Seccional 4(21a) Norte de los que no se conoce encuadre. Secretario de Organización de Agrupación Peñarol. En su casa había enterrado gran cantidad de fichas y carnets de afiliados. Asistió a la Conferencia Nacional del Partido Comunista entre el 1 y 2 de diciembre de 1972.Eval A-2 (BR).- FORM:11924
15/12/83	D.31852 Pág.682	-Afiliado al P.Comunista seccional 21a. Previo e las elecciones nacionales de 1971, participó en "pegatinas", "volanteadas", venta del Diario "El Popular". Se encontraba detenido, fue liberado el 24/12/73. EVAL.A-1 (P). Aporta del (1)al(12).-

SERVICIO DE INFORMACION
DE DEFENSA
Dep. I

MINISTERIO DE DEFENSA NACIONAL
SERVICIO DE INFORMACION DE DEFENSA
M/F

008324-6

FS1

..... Sección
Act. Ant. Nac.
Ficha Nº [illegible]

Nombres y Apellidos: ANDREOLOTTI, Wellington.-

Fecha de Nacimiento:

Lugar de Nacimiento:
(País - Ciudad o Localidad - etc.)

Cred. Cív.: Serie ..... Nº ..... Ced. Identidad:

Otros documentos:
(Pasaporte — Libreta Enrolam. — etc.)

FOTO

Domicilio:
(Ciudad o Localidad) (Calle) Nº Teléf

Filiación

Edad aparente ..... Color del Cutis .....

Color del Cabello ..... Estatura Aproximada .....

Complexión ..... Aspecto Social .....

Señas particulares ..... [illegible]

Ficha confeccionada en Montevideo el 10 de noviembre de 1947

Fórm. 1

008324

ACTIVIDADES

(1) **Laborales:** Profesión ..... Lugar de trabajo .....

Cargo ..... Antigüedad .....

Otras Actividades .....

.....

(2) **Políticas:** Ideología COMUNISTA ..... Actuación .....

Antecedentes .....

Antecedentes familiares .....

(3) **Sociales:** Estado Civil ..... Religión ..... Figuración .....

Grado Instrucción ..... Lugares que frecuenta .....

(4) **Económicas:** Situación ..... Capital aprox. ..... Vehículo .....
marca y Nº

Otros datos .....

Datos Complementarios .....

Apreciación Personal Gral. .....

.....

.....

+s 3

ANDREOTTI. FICHA COMPLEMENTARIA Wellington

Documento		ANTECEDENTES
Fecha	Origen	008324
10-XI-47-	ENevada	Su orientación esta departe del comunismo.- Datos del a ño 1946.-

008325-3 22 DIC. 1978 Fs 1

JUNTA DE COMANDANTES EN JEFE

S. I. D.

Dep. I Secc. I

Sub Secc. A/N

Ficha Nro. _____ Confec. _____

ANDREON SAYAGUES (Apellidos) Olga Beatriz (Nombres)

AIB No 7616 (1)

DOCUMENTOS: C/C ANB-7616 (Serie / Nro.) C/I. 791.085 (2) (Nro. / Dpto.)

OTROS DOC. _____ (Pasaporte / Lib. Enrol. / etc.)

NACIMIENTO: 29/04/943 (3) en Montevideo (Fecha / Lugar)

DOMICILIO: Magallanes No 1436 (4) (Calle / Nro. / Teléf. / Ciudad o Localidad)

PROFESION U OCUPACION: Asistente Social - D.G.S.S. (5) Univ.de la Rep. Dpto. Bienestar Estudiantil (6

LUGAR: _____ CARGO: [redacted]

IDEOLOGIA POLITICA: _____ CLASIFICACION: _____

DATOS COMPLEMENTARIOS: Hijo de Emilio (Fallecido) y Elvira (6)

(Est. Civil / Cónyuge / Hijos)

Otros familiares

Fs 2

Fecha	Documentos	008325 ANTECEDENTES A REGISTRAR
25 SET. 1978	1196	Delegado de M s: por las listas: 90-177-190 -988.- , en las elecciones nacionales del año 1978, por el Departamento de Montevideo.- . Circuito Nº. 282-287-290.- .- (0013) (M).-
22/4/81	———	**Se establece que el Departamento No 3 de la Dirección Nacional de Información e Inteligencia registra la siguiente anotación: Miembro nombrado por la Asamblea General, reunida el 17/1/974 para constituír el Sindicato Nacional de A.A.F.F., dicha gremial es de neta tendencia izquierdista.- Se contestó C.H.C.P. No 3549 (Permanencia) de Montevideo, solicitada en la fecha 17/12/80, por la D.G.S.S., a nombre de la causante.- Indica del 1 al 6 . (L).-**
14.3.83	1120/80	Indica Idem CHCP Nro.3549 (dato del 17/01/74), EVAL.:A-3 (EE) FORM.661D
	11941 / 82 PAG. 232	- POSEE ANTECEDENTES EN EL CO.NA.E- EVAL - A - 1. (PS) INDICA ( ) ( ) ( )
15.10.83	31109/17[illegible]	Indica IDEM. Doc.1196/978.-Eval.A-2.-(FE) Indica (7)

453

MINISTERIO DE DEFENSA NACIONAL 008325 Dep. I Secc. I

S. I. D. Sub - Secc. G

Ficha Nro. ..... Confec. .....

ANDREON SAYAGUES (1) OLGA Beatriz (2)

Apellidos Nombres

DOCUMENTOS: C/C ANB 1616 (3) C/I 191.085 Mdeo. (4)

Serie Nro. Nro. Dpto.

OTROS DOC. .....

Pasaporte Lib. Enrol. etc.

NACIMIENTO: .....

Fecha Lugar

DOMICILIO: Magallanes 1436 .....

Calle Nro. Teléf. Ciudad o Localidad

PROFESION U OCUPACION: Asistente Social - Universidad de la Rpca.

LUGAR: Dpto. Bienestar Estudiantil. Asignaciones Familiares Caja Nº27 (5) CARGO: .....

IDEOLOGIA POLITICA: ..... CLASIFICACION: Dirigente

DATOS COMPLEMENTARIOS: .....

Est. Civil Conyuge Hijos

.....

Otros familiares

F 5 4

Fecha	Documentos	008325 ANTECEDENTES A REGISTRAR
4.6.75	842	Integrante del Consejo Directivo de .la Asociación Funcionarios de Asignaciones Familiares.(AFAF).- Evaluación A-1.-(E).-
9.9.76 Inf de Asig Fam	Doc 1161,	Actuación : Partido Socialista.- 17.XI 1972 Firma adhesión al FRENTE AMPLIO. (JJ)
16/7/77	D.0699	- Indica lo mismo que el documento anterior. Indica (1 al 5) Eval.B-2 (MM).-
16.I.78	- ----	Se contestó Memorandum (A) Nro. 3599/977 para el Juzgado Militar de Instrucción de 4to. Turno.(P).-
5/10/82	20.492	-Habiendo solicitado C.H.C.P. el 23/12/80, le fue expedida Cat. "C" el 29/7/81. EVAL: A-1.- (RJ) FORM:5392.
14.11.83	D2154/80 pág.1	28.2.77: En su calidad de Enc. Curso Teoría y Práctica Se Serv. Soc. Grupo, en la Universidad de la República, en la fecha cesa en su cargo por vencimiento de contrato.Eval.A-1.(MM)
15/12/83	D.31852 Pág.683 682.-	-Idem Doc.1161/76. EVAL.A-1 (P).

SERVICIO DE INFORMACION DE DEFENSA
Dep. I

MINISTERIO DE DEFENSA NACIONAL
SERVICIO DE INFORMACION DE DEFENSA
M/F

UNIFICADA 18.8.81. ~~302~~

Ficha Nº 008326-1 confeccionada el 15-X-1964.-

Sección

FOTO

Apellidos ANDREON SAYAGUES (2)

Nombres R. Roberto (3) Emilio (4)

Fecha de Nacimiento: 25 de Agosto de 1938 (5)

Lugar de Nacimiento:

Cred. Cív.: ANB 6931 (6) Ced. Identidad: 781.517 (7)

Prontuario: ARB F. Censal:

Padre:

Madre:

Domicilio: Somme 1546 (8) Av. Italia 2934 ap. 505 Ciudad: Montevideo (10)

Otros datos (Documentos y señas personales) Periodista. Profesor (I)

Docente (9)

Partido Colorado Sanguinetti-Zorrilla Nov./82 CONVENCIONAL (11) ~~06811~~

Fórm. 3

Fs 2 008326 FECHA COMPLEMENTARIA

Documento			ANTECEDENTES
Nº	Fecha	Origen	
	2-VI-964	B-75(1) D-222.	-Colaborará en el diario EPOCA, en la edición del 4 de los corrientes, fecha de su segundo aniversario
	15-XII-965	B-75- D-2732.	-Firmó manifiesto contrario a las Medidas Prontas de Seguridad.-
	26.2.71.	77-1	- Figura en una nómina de Profesores de Enseñanza Secundaria (Afiliados a la Gremial de Profesores de Montevideo y Federación Nacional de Profesores) vinculados a actividades de proselitismo y agitación subversiva o simpatizantes de las mismas, en los años 1965/66/67 y 68.- De comprobada acción subversica dentro de la Enseñanza.- Firmante de un Manifiesto contra las Medida Prontas de Seguridad.- (W) Eval.: F-3.-
	22.8.72.	75-0035	Es uno de los firmantes de señal de adhesión al "Documento de Lima sobre los derechos de las minorias nacionales", presentado por el Comité Uruguayo de Defensa de los Derechos Humanos, en el reciente Congreso realizado en Lima.-(PP) Dicho documento hace referencia a "los derechos de los Judios en la U.R.S.S.".- (PP).-Ficha (I) (PI)

FECHA	DOCUMENTOS	ANDREON SAYAGUES ANTECEDENTES A REGISTRAR 008326 Folio 353
13/9/82	18982	07/VIII/981 - Se establece que es colaborador del Semanario "CORREO DE LOS VIERNES". Integra su Staff periodístico en la parte de "Espectáculos". 24/4/81 - "Correo de los Viernes": Bajo el título "FELLINI SIGUE DANZANDO", realiza un comentario sobre el último film del cineasta italiano que se exhibe en Montevideo.- (CC) Form: 3855.
07.09.82	18674	Figura en el 114º lugar de la lista ABX del Partido Colorado Agrupación "Unidad y Reforma" Dpto. de Montevideo como candidato para integrar los Deliberantes Departamentales y Convenciones Nacionales en las Elecciones internas de los PP.PP. del 28 de Noviembre de 1982. (CC) (Sal 9) Por Oficio Nº. 961 /82 el S.I.D. comunica a la Corte Electoral, que de acuerdo a las disposiciones vigentes, no existen objeciones para que el causante integre la lista de referencia. (CC)

FECHA	DOCUMENTOS	008326 ANTECEDENTES A REGISTRAR F34
31.7.82	D. 17305	- [redacted] 31.7.82 : Responsable de organizar reuniones de cín[redacted] com[redacted]tado [redacted] J. Inst. Anthropos. Norms 3917 (Y)
13/1/83	23691/064	Electo 22 Suplente del Organo Deliberante Nacional del Partido Colorado por el Departamento de Montevideo Hoja de Votación 9.B.X de [redacted] resultado de las Elecciones Internas de los Partidos Políticos habilitados, efectuadas el 28-XI-82. — Eval. A-1 (PS). Indica 10 y 11. (FORM. 7764)

11941 / 82	- POSEE ANTECEDENTES EN EL CO.NA.E -
PAG. 233	EVAL - A - 1. (PS) INDICA ( ) ( ) ( )

008326

JUNTA DE COMANDANTES EN JEFE

S. I. D.

DEP. I SECC. [illegible]

SUB SECC. A/C

FICHA Nº ..... CONFEC. 14.8.80

ANDREON SAYAGUEZ — Apellidos

Roberto — Nombres

DOCUMENTOS: C/C ..... Nº ..... Dpto. C/I. ..... Serie ..... Nº

OTROS DOC. ..... Pasaporte ..... Li. Enrol. ..... etc.

NACIMIENTO: ..... Fecha ..... Lugar

DOMICILIO: Magallanes 1436 Ap.3 — Calle — Nº — Teléf. — Ciudad o Localidad

PROFESION U OCUPACION: Programa "REVISTA SARANDI"

LUGAR: CX 8 RADIO SARANDI CARGO: .....

IDEOLOGIA POLITICA: ..... CLASIFICACION: .....

DATOS COMPLEMENTARIOS: ..... Est. Civil ..... Cónyuge ..... Hijos

..... Otros familiares

FS 6

FECHA	DOCUMENTOS	008326 ANTECEDENTES A REGISTRAR
Set.80	DNII	/7.61 vinculado la Embajada de Cuba . EL POPULAR del 17.12.65 pag.6 figura en una nomina de docentes, profesionales y artistas, firmante de un manifiesto de protesta contra el Decreto Sobre Medidas Prontas de Seguridad. 7.6.76 se inf. por Mem.1.611/76 al CONAE. 16.4.77 referente a la anotación del 23.8.61. ver MARCHA del 22.10.65 pag 5 donde protestan contra las MPS. de 1965 22.7.77 se establece que es colaborador de la revista CINEMATECA. 2.11.77 es colaborador de la revista CINEMATECA 3.1.78 se establece que integra el Jurado del 1er. festiva de las Artes, a realizarse en el cine Plaza.10.4.78 segun MUNDOCOLOR del 6.4.78 pag.7 integra el equipo periodistico del programa de CX 36 AQUI Y AHORA. 27.4.78 segun EL DIARIO del 25.4.76 pag. 6 integra un curso de cultura cinematografica que se realizara en el INSTITUTO ITALIANO DE CULTURA.15.9.78 EL PAIS del 23.1.78 pag.1 informa que el mismo integra la recientemente creada institución CIRCULO DE CRITICOS CINEMATOGRAFICOS DE MONTEVIDEO. 20.11.78 segun LA MAÑANA del 18.11.78 forma parte de la audición AQUI Y AHORA comentarista sobre cine.14.5.79 segun EL PAIS del 13.5.79 pag.14 integra el equipo de programa de Radio Sarandi denominado REVIS ASARANDI.
SET-80	S.I.D.	IGUAL QUE EL DNII.

Imp. Nacional 1933/79

008326

FS7

JUNTA DE COMANDANTES EN JEFE

S. I. D.

DEP. VI SECC. I

SUB SECC. A/N

FICHA Nº ..... CONFEC. 30.8.79

ANDREON SAYAGUES — Apellidos

ROBERTO EMILIO — Nombres

DOCUMENTOS: C/C ..... Nº ..... Dpto. C/I. V 781.517 Serie Nº

OTROS DOC. NoEmp. 0792 Pasaporte Li. Enrol. etc.

NACIMIENTO: ..... Fecha ..... Lugar

DOMICILIO: Mo[illegible] Nº 1436 Apto. [illegible] Calle Nº Teléf. Ciudad o Localidad

PROFESION U OCUPACION: .....

LUGAR: EL PAIS CARGO: Cronista

IDEOLOGIA POLITICA: ..... CLASIFICACION: .....

DATOS COMPLEMENTARIOS: ..... Est. Civil Cónyuge Hijos

..... Otros familiares

F3/8

FECHA	DOCUMENTOS	008326 ANTECEDENTES A REGISTRAR
		[illegible]
VII/961		Vinculado a la Embajada de Cuba.- "El Popular" del 17/XII/965, pág 6 figura en una nómina de docentes, profesionales y artistas firmantes de un manifiesto de protesta contra el Decreto sobre Medidas Prontas de Seguridad. 7/6/76 Se i..f, por Memo. Nº.1.611/976 al CONAE. 16/4/977 Referente a la anotación del 23/8/61, ver MARCHA del 22/10/965 pág 5, donde protestan contra las Medidas p. de Seguridad de 1963, 22/7/77 se establece que es colaborador de la revista NOTICIAS. 25/7/77 Se establece que integra el plantel de colaboradores de la revista CINEMATECA. 3/1/78 Se establece que integra el Jurado del primer festival de las Artes, a realizarse en el cine Plaza. 10/4/78 Según MUNDOCOLOR del 6/4/78 integra el equipo periodístico del programa de CX-36 Radio Centenario, AQUI Y AHORA .27/4/78 Según EL DIARIO del 25/4/78 p-6 integra un curso de cultura cinematográfica que se realizará en el INSTITUTO ITALIANO DE CULTURA. 15/9/978 "EL PAIS" del 23/1/78 pág 1 informa que el mismo integra la recientemente creada institución "CIRCULO DE CRITICOS CINEMATOGRAFICOS DE MONTEVIDEO" .20/11/78 Según "La Mañana" del 18/11/78 forma parte de la audición "Aqui y Ahora", como comentarista. (FC)
19/5/82	D. 14908	Indica lo mismo que la anotación Anterior.- (FC)

NDREON SAYAGUES Roberto Emilio Fs 9 008326

Sobre cine. 14/5/79 Según el "EL PAIS" 13/5/79 P 44 integra el equipo del programa de Radio Sarandi CX 8

denominado "Revista Sarandi" conducido por la Dra. Maria Eloisa CALARRECUY/

FS1

MINISTERIO DE DEFENSA NACIONAL 008327-9

S. I. D.

Dep. I 4.6.75 Secc. I

Sub - Secc. G

Ficha Nro. ____ Confec. ____

DE MARIA (1)

ANDREONI de LOPEZ — Apellidos

Elena Santina (2) — Nombres

DOCUMENTOS: C/C ..... Serie ..... Nro. C/I. ..... Nro. ..... Dpto.

OTROS DOC. ..... Pasaporte ..... Lib. Enrol. ..... etc.

NACIMIENTO: ..... Fecha ..... Lugar

DOMICILIO: ..... Calle ..... Nro. ..... Teléf. Dpto. MONTEVIDEO Ciudad o Localidad

PROFESION U OCUPACION: Profesora de Filosofía

LUGAR: Inst. "Pedro Figari" Ls. 13 y CARGO: 15

IDEOLOGIA POLITICA: ..... CLASIFICACION: .....

DATOS COMPLEMENTARIOS: CASADA (Est. Civil) Manuel LOPEZ (3) (Conyuge) [redacted] Gonzalo LOPEZ ANDREONI (4) (Hijos)

Otros familiares

F82

008327

Fecha	Documentos	ANTECEDENTES A REGISTRAR
14.1.74	D.0027	Profesora de Filosofía egresada del I.P.A., dicta clases en los liceos 13 y 15.- Integrante del cuerpo docente del Instituto "Pedro Fígari", ubicado en la calle Mar Antártico 1234 casi Coimbra con los teléfonos 59.52.60 y 50.61.72.- Ev. B-2.- (I)
9.2.84	33481/1	- 26.12.83 - Su hija de nombre Gonzalo LOPEZ ANDREONI viajó al Uruguay en un grupo de 151 niños "hijos de asilados".- EVAL.:A-1 (K)
9.2.84	8400106/2	- Indica idem doc.33481/83.-EVAL.:A-1 (K) Indica (1) al (3)
9.2.84	8400151/1	- Indica Idem doc.33481/83.-EVAL.:A-1 (K)

FS 3

SERVICIO DE INFORMACION
DE DEFENSA
Dep. 1

008327

Confeccionado el 18.5.72.

VARIOS

FOTO

Apellidos ANDREONI

Nombres ELENA

Fecha de Nacimiento

Lugar de Nacimiento

Est. Civil

Cred. Civica Céd. Identidad

Otros Documentos

Ocupación PROFESORA

Padre

Madre

Domicilio Ciudad

Otros datos

CHIESA Hnos. Ltda - 8.000 - 3 - 72

FICHA COMPLEMENTARIA

Fs 4

DOCUMENTO		008327 ANTECEDENTES
Fecha	Origen	
1972 ..	Inf. J/P/de M. No. 53.	Postulante dde la lista 21 ;sub-lema "Fortalecimiento de G.P.M.,Basado en el desarrelle de las núcleos liceales;para integrar la Comisión de la Gremial de Profesores. eríede 1971.72. (W).

Fs 1

JUNTA DE COMANDANTES EN JEFE 008328-7 Dep. I Secc. I

Sub Secc. A/N

S. I. D.

Ficha Nº ..... Confec. 25/2/8

ANDREONI AGUILERA (Apellidos) Ernesto Ruben (Nombres)

DOCUMENTOS: C/C BCB 17.823 (Serie / Nº) C/I. 1.153.680 (Nº / Dpto.)

OTROS DOC. ..... (Pasaporte / Lib. Enrol. / etc.)

NACIMIENTO: 15/2/44 (Fecha) Montevideo (Lugar)

DOMICILIO: Juan Paullier 1906 Ap. 103 (Calle / Nº / Teléf. / Ciudad o Localidad)

PROFESION U OCUPACION: Empleado

LUGAR: S.C.A.F - Hosp.Clínicas CARGO: Aux. Servicio

IDEOLOGIA POLITICA: ..... CLASIFICACION: .....

DATOS COMPLEMENTARIOS: Casado (Est. Civil) ..... (Cónyuge) Hijos 2

Padres: Ernesto Emilio y Ana

Otros familiares

Fecha	Documentos	ANTECEDENTES A REGISTRAR 008328
22/11/78	DNII	-Afiliado Nº 52.067 al Partido Comunista desde el 12/12/70, siendo presentado por Clemente HERNANDEZ para su afiliación al Partido Comunista según material incautado por OCOA en Feb./976 "Operación Morgan".- (C.H.C.P. Nº 1699/78 SECC. 4a MDEO.).-(U)
21/OCT/980		- En la fecha se contesta la C.H.C.P. No. 424/980 solicitada por las autoridades del Hospital de Clínicas con fecha 08 de Setiembre de 1980 al Señor Delegado del S.I.D. en el Departamento de Montevideo a efectos de su PERMANENCIA en ese Organismo, registrando en el Dpto. No. 3 de la D.N.I.I. la misma anotación anterior del S.I.D..- (CC)
7.3.83.	20492/82	Habiendo solicitado C.H.C.P. el 8.9.80, se le otorgó Cat. "C" el 2.12.80. Eval.A.1. Form.6128.(AE).

Imp. Nacional 716/79

SERVICIO DE INFORMACION
DE DEFENSA
Dep. 1

008329-5

FICHA UNFICADA:
223342-7

Confeccionado el 7/XII/72

PF

VARIOS

FOTO

Apellidos ANDREONI DE MARIA DE WOLFF

Nombres Raquel Emilia

Fecha de Nacimiento 24 años en 1975

Lugar de Nacimiento

Est. Civil casada

Cred. Cívica Céd. Identidad 1.071.953 (1)

Otros Documentos

Ocupación BANFED (trabajo anterior)

Padre

Madre

Domicilio Molinos de Raffo 479 bis Apto.6 Ciudad Montevideo

Otros datos

Imp. CHIESA Hnos. Ltda. 4.000 - 11 - 72

FICHA COMPLEMENTARIA

Fs 2.

DOCUMENTO		008329 ANTECEDENTES
Fecha	Origen	
30/VI/72	Doc. 1910	-Detenida en relación a correo sedicioso detenido en Bs. Aires, se encuentra en la D.N.I.I. en espera de resolución Judicial.- (JJ)
15/5/74	1053	Figura en una nóm ina de ciudadanos uruguayos que han abandonado la República de Chile en calidad de asilados o expulsados el 1/4/74. Asilada viajó a Argentina. (VV)
16/X/75	1844	-Actualmente se encuentra en Buenos Aires, realizando un curso de preparadora de tejidos para estudios patológicos. El día 15 de setiembre del corriente, llegó una carta al E.M.R.No.1, dirigida al recluso Rodolfo WOLFF VALENTE (esposo de Raquel ANDREONI) y remitida por su suegra Isis DE MARIA DE ANDREONI. En un pasaje de la misma se hace referencia al motivo por el cual la mencionada Raquel ANDREONI, se pasaba largos períodos sin escribir, presentando como causal el hecho expuesto anteriormente (se encuentra en Bs. Aires realizando un curso de Preparadora de tejidos para estudios patológicos, trabajando en una clínica particular) y que las cartas que escribe las remite únicamente por vía de familiares directos cuando éstos viajan a Buenos Aires.

.../

F23

FICHA COMPLEMENTARIA

DOCUMENTO		ANTECEDENTES 008329
Fecha	Origen	
		/... Según informe la causa por la cual manifiesta no escribir,no es muy conviscente;surgiendo la posibilidad de que la misma esté vinculada con organizaciones subversibas en la Argentina.-Eval. B-2 (P)
15/12/983	D.31852 Pág.684	-Idem Doc.1053/74. EVAL.A-1 (P). Aporta (1).-

06817

FICHA COMPLEMENTARIA

F3.4

DOCUMENTO		008329 ANTECEDENTES
Fecha	Origen	

A- 558 008329 Fs

NOMBRE ANDREONI DE MARIA DE WOLF , Raquel Emilia .-

EDAD 14 de Setiembre de1949 , nacida en Montevideo .

DIRECCION

C. C. o C. IDENTIDAD

NACIONALIDAD Uruguaya.-

PROFESION

OBSERVACIONES Como consecuencia del golpe militar del 11 de Setiembre de 1973 , se asiló en la Embajada Argentina en Chile.-

(FALTA DOCUMENTO)

06824

FS1

JUNTA DE COMANDANTES EN JEFE

S. I. D.

008330-3

V.

Dep. I Secc. I

Sub Secc. A/N

Ficha Nº ..... Confec. 30.1.82

ANDREOTTI ..... GIULIO .....

Apellidos Nombres

DOCUMENTOS: C/C ..... C/I. .....

Serie Nº Nº Dpto.

OTROS DOC. .....

Pasaporte Lib. Enrol. etc.

NACIMIENTO: .....

Fecha Lugar

DOMICILIO: .....

Calle Nº Teléf. Ciudad o Localidad

PROFESION U OCUPACION: .....

LUGAR: ..... CARGO: .....

IDEOLOGIA POLITICA: ..... CLASIFICACION: .....

DATOS COMPLEMENTARIOS: .....

Est. Civil Cónyuge Hijos

[redacted]

.....

Otros familiares

Fecha	Documentos	008330 ANTECEDENTES A REGISTRAR
15.1.82	D.11008	El mismo fue invitado para participar de la Conferencia Internacional que la Unión Mundial Demócrata Cristiana realizará en Roma los días 28 y 29/1/82. EVAL:B-2. (VM).

008331-1

E-1

SERVICIO DE INFORMACION DE DEFENSA

Dep. 1

Confeccionado el 18/III/1971

V A R I O S

F O T O

Apellidos AROSTEGUY / DUTRA

Nombres David (1) Horacio

Fecha de Nacimiento

Lugar de Nacimiento

Est. Civil

Cred. Cívica Ced Identidad

Otros Documentos

Ocupación Profesor del Liceo del Dpto. de Maldonado (3)

Padre

Madre

Domicilio Ciudad MALDONADO (2) S.M. Carlos

Otros datos

FICHA COMPLEMENTARIA

DOCUMENTO		008331 ANTECEDENTES
Fecha	Origen	
15/XI/1968	B.64(1) D.12	-Adherente a la convocatoria para una Asamblea en la Sociedad "Unión", para constituir el Comité local del Movimiento por la Defensa de las Libertades y la Soberanía.-Indica ① y ②.-

11941 / 82
PAG. 319

- POSEE ANTECEDENTES EN EL C.N.I.E.
EVAL - A - 1. (PS) INDICA ( ) ( ) ( )

REGISTRO UNICO

F51

JUNTA DE COMANDANTES EN JEFE

S. I. D.

008332-9

Dep. I : Secc. I

Sub Secc. A/N

Ficha Nº ..... Confec. 14.3.83

ANDINO ..... Elvira .....

Apellidos Nombres

DOCUMENTOS: C/C. ..... C/I. .....

Serie Nº Nº Dpto.

OTROS DOC. .....

Pasaporte Lib. Enrol. etc.

NACIMIENTO: .....

Fecha Lugar

DOMICILIO: .....

Calle Nº Teléf. Ciudad o Localidad

PROFESION U OCUPACION: .....

LUGAR: ..... CARGO: .....

IDEOLOGIA POLITICA: ..... CLASIFICACION: .....

DATOS COMPLEMENTARIOS .....

Est. Civil Cónyuge Hijos

.....

Otros familiares

008333-7

Fs 1

JUNTA DE COMANDANTES EN JEFE VARIOS

Dep. I Secc. I

S. I. D.

[redacted]

Ficha Nº ..... Confec. .....

ANDRES — Elvira.-

Apellidos — Nombres

DOCUMENTOS: C/C ..... C/I. .....

Serie — Nº — Nº — Dpto.

OTROS DOC. .....

Pasaporte — Lib. Enrol. — etc.

NACIMIENTO: .....

Fecha — Lugar

DOMICILIO: .....

Calle — Nº — Teléf. — Ciudad o Localidad

PROFESION U OCUPACION: Ex-Integ.Com.Direct.de Org.Relig.LLAMADA DE MEDIANOCHE

LUGAR: ..... CARGO: .....

IDEOLOGIA POLITICA: ..... CLASIFICACION: .....

DATOS COMPLEMENTARIOS: .....

Cónyuge — Est. Civil — Hijos

[redacted]

Otros familiares

Fecha	Documentos	ANTECEDENTES A REGISTRAR 008333
13.04.81 OF.248/81	D.2855 D.N.I.I	-La causante integró la Comisión Directiva, desde sus comienzos en el año 1979, la Obra Misionera denominada "LLAMADA DE MEDIANOCHE", dicha organización funciona en la Avda Millán 4392. (HH).-

Imp. Nacional 716/79

FS1

SERVICIO DE INTELIGENCIA
División I
(Seguridad)

MINISTERIO DE DEFENSA NACIONAL
SERVICIO DE INFORMACION DE DEFENSA

M / F

00 8334-5

Sección
Act. Ant. Nac.
Ficha N.º 1145

Nombres y Apellidos: ANDRES, Felix

Fecha de Nacimiento: .....

Lugar de Nacimiento: .....
(País - Ciudad o Localidad - etc.)

Cred. Civ.: Serie ..... N.º ..... Ced. Identidad: .....

Otros documentos: .....
(Pasaporte - Libreta Enrolam. - etc.)

Foto

Domicilio: .....
(Ciudad o Localidad) (Calle) (N.º) (Telef.)

Filiación

Edad Aparente ..... Color del Cutis .....

Color del Cabello ..... Estatura Aproximada .....

Complexión ..... Aspecto Social .....

Señas particulares .....

[redacted]

Ficha confeccionada en Montevideo el 15 de Diciembre de 1965.-

008334

F32

ACTIVIDADES

(1) Laborales: Profesión Estudiante Lugar de trabajo Desconocido

Cargo Antigüedad

Otras Actividades

(2) Políticas: Ideología COMUNISTA Actuación Activista U.J.C. en el (I.A.V.A.).-

Antecedentes

Antecedentes familiares

(3) Sociales: Estado Civil Religión Figuración

Grado Instrucción Lugares que frecuenta

(4) Económicas: Situación Capital aprox. Vehículo
marca y N.o

Otros datos

Datos Complementarios

Apreciación Personal Gral.

FICHA COMPLEMENTARIA

Fs 3

Documento		Antecedentes 008334
Fecha	Origen	
X/65	14/4	- Integrante de la ListaNº.500 de IVEP, en las elecciones de 1965.(Vanguardia Est.Progresista) Es titular para la Comisión Directiva de la Asociación de Estudiantes de Preparatorios Nocturnos (AEPN),periodo 1965/66.- Lista ésta de tendencia Comunista.- Activo de la Unión de Juventudes Comunistas(U.J.C en el Preparatorio Nocturno del Instituto Alfredo Vázquez Acevedo(I.A.V.A.).-

FS1

008335-2

JUNTA DE COMANDANTES EN JEFE

S. I. D.

Dep. I [redacted] Secc. I

Sub Secc. A/N

Ficha Nro. _____ Confec. 6.4.83

ANDRES ALLENDRE — Fernando Pedro

Apellidos — Nombres

DOCUMENTOS: C/C _____ (Serie / Nro.) C/I. 1.790.295 (1) (Nro. / Dpto.)

OTROS DOC. 33574 (materno) Exp. Uvdeo.3.9.74 (2)

Pasaporte — Lib. Enrol. — etc.

NACIMIENTO: 21.5.64 (3) — Montevideo (4)

Fecha — Lugar

DOMICILIO: Juan E. Morelli 3532 (5) — Montevideo (6)

Calle — Nro. — Teléf. — Ciudad o Localidad

PROFESION U OCUPACION: Escolar (7)

LUGAR: _____ CARGO: _____

IDEOLOGIA POLITICA: _____ CLASIFICACION: _____

DATOS COMPLEMENTARIOS: soltero (8)

Est. Civil — Cónyuge [redacted] — Hijos

Hijo de: Andrés y Beatriz (9)

Otros familiares

Fs 2.

Fecha	Documentos	ANTECEDENTES A REGISTRAR 008335
6.4.83	22643/82 Pag.(38)(Y)	20.10.82 - A través del Consulado Uruguayo en Australia se lo autoriza a renovar su pasaporte. Eval:A-1 (CO) Form. 8532.(OO)
29.4.83	20727/43	19.8.82: El Consulado uruguayo en Sidney-Australia, solicita autorización para expedir o renovar pasaporte al causante.- Salió de nuestro país el 3.10.74.- Eval.A-1 (Y) Indica del (1) al (9).- Form.9609

FSL

JUNTA DE COMANDANTES EN JEFE 008336-0

S. I. D.

Dep. I Secc. I

Sub Secc. A/N

Ficha No. ..... Confec. 13.6.83

ANDRES DIAZ	Ilma Carmen
Apellidos	Nombres

DOCUMENTOS: C/C. ..... C/I. 1.918.842-3

Serie No. No. Dpto.

OTROS DOC. .....

Pasaporte Lib. Enrol. etc.

NACIMIENTO: 32 años. (1983) ..... Uruguay

Fecha Lugar

DOMICILIO: Pausandú 1908 ..... Rivera

Calle No. Teléf. Ciudad o Localidad

PROFESIÓN U OCUPACIÓN: Escribana y Profesora

LUGAR Liceo Nº 3 Zona Este **CARGO:** .....

IDEOLOGÍA POLÍTICA: ..... **CLASIFICACIÓN:** .....

DATOS COMPLEMENTARIOS Casada

Est. Civil Cónyuge Hijos

.....

Otros familiares

FECHA	DOCUMENTOS	ANTECEDENTES A REGISTRAR 008336
13.6.83	27516/1,2 6,7,29 al 33	31.5.83 - En la fecha se establece que invitada por María HAMILTON, asistió a la reunión realizada en el Colegio Saleciano de Rivera el último domingo, la que sería aparentemente un encuentro de docentes católicos.Disertó en la misma la profesora Teresa GAMBA de Brasil, la que los invitó a integrarse a un Movimiento iniciado por el sacerdote francés MARCEL DUCLAIRC, el que acciona con procedimientos similares a los utilizados por el M.L.N., y es financiado por por "Dialog"-Cooperación, teniendo su sede en Francia. En la fecha se le labra acta de interrogatorio en la que expresa que:al no estar de acuerdo con lo planteado se retiró de la reunión.Form.10880.-

751

MINISTERIO DE DEFENSA NACIONAL 008337-8
S. I. D.

Dep. I Secc.
Sub-Secc. G
Ficha Nº..... Confeg.
3/12/69

ANDRES Jorge
Apellidos Nombres

DOCUMENTOS: C/C..... C/I.....
Serie No. No. Dpto.

OTROS DOC.:.....
Pasaporte Lib. Enrol. etc.

NACIMIENTO:.....
Fecha Lugar

DOMICILIO:.....
Calle No. Telef Ciudad o Localidad

PROFESION U OCUPACION: Bancario

LUGAR:..... CARGO [redacted]

IDEOLOGIA POLITICA..... CLASIFICACION.....

DATOS COMPLEMENTARIOS .....

Est. Civil Conyuge Hijos

.....
Otros Familiares

Fs 2

FECHA	DOCUMENTOS	008337 ANTECEDENTES A REGISTRAR
il 69 ABRIL 24	AEBU	Figura en la lista Nº 55 de la Asociación de Bancarios de Uruguay postulándose por el Sistema Preferencial de Suplentes por el Sector Banca Privada como Nº 40 para la Asamblea Representativa (Capital) para el periodo 1969-71.
4.71	AEBU	- Se postula en la lista Nº 1955(Extremista) lema "democracia Sindical, Unidad y Lucha" sub-lema "Por la soberanía del gremio" para integrar por el sector lista general la Asamblea General Representativa (Capital) por el período 1971/73.-
15/6/79-DNII		-Se contestó por C.H.C.P.Nº 715/78 DE LA SECC. 15a. DE MONTEVIDEO a nombre de ANDRES RABELINO, Jorge Eduardo Miguel) (U)
19.11.80D.762		- En respuesta a Of. Nº 2063/CSE/80 de la Comisión Supervisora de la Enseñanza, se remite Of. Nº676/D_I/80 de este Servicio en el cual se informa que los antecedentes registrados no corresponden al Sr. Jorge Eduardo Miguel ANDRES RABELINO.- (C)

Fs3

SERVICIO DE INFORMACION
DE DEFENSA
Dep. I

008337

..... Sección
Act. Ant. Nac.
Ficha Nº .....

Nombres y Apellidos: ANDRES, Jorge

Fecha de Nacimiento: .....

Lugar de Nacimiento: .....
(País - Ciudad o Localidad - etc.)

Cred. Cív.: Serie ..... Nº ..... Ced. Identidad: .....

Otros documentos: .....
(Pasaporte — Libreta Enrolam. — etc.)

FOTO

Domicilio: Montevideo (Ciudad o Localidad) Pernanbuco (Calle) 2281 Nº ..... Teléf

Filiación

Edad aparente ..... Color del Cutis .....

Color del Cabello ..... Estatura Aproximada .....

Complexión ..... Aspecto Social .....

Señas particulares .....

[redacted]

Ficha confeccionada en Montevideo el 15 de Julio de 1969

Fórm. 1

008337

ACTIVIDADES

(1) **Laborales:** Profesión ..... Lugar de trabajo .....

Cargo ..... Antigüedad .....

Otras Actividades .....

.....

(2) **Políticas:** Ideología (2) Comunista ..... Actuación (3) U.J.C. .....

Antecedentes (4) Círculo Cerro (UJC) - Carnet Nº 2695 - Ingresó 11/9/60 .....

Antecedentes familiares .....

(3) **Sociales:** Estado Civil ..... Religión ..... Figuración .....

Grado Instrucción ..... Lugares que frecuenta .....

(4) **Económicas:** Situación ..... Capital aprox. ..... Vehículo .....
marca y Nº

Otros datos .....

Datos Complementarios .....

Apreciación Personal Gral. .....

.....

.....

ANDRES Jorge

FSJ

FICHA COMPLEMENTARIA

Documento		ANTECEDENTES 008337
Fecha	Origen	
III/ 1962	-Mondel Nº161	- Indica (1) al (4).-
15/6/79	DNII	-Se contestó C.H.C.P Nº 715/78 DE DA SECC. 15a. DE MONTEVIDEO a nombre de ANDRES RABELINO, Jorge Eduardo Miguel).- (U)
18.11.80	D. 762	- En respuesta a Of. Nº 2063/CSE/80 de la Comisión Supervisora de la Enseñanza, se remite Of. Nº 676/D-I/80 de este Servicio, en el cual se informa que el antecedente registrado no corresponde a la persona Jorge Eduardo Miguel ANDRES RABELINO.- (C)

Fs 1

SERVICIO DE INTELIGENCIA
División I
(Seguridad)

MINISTERIO DE DEFENSA NACIONAL M/F
SERVICIO [illegible] DE DEFENSA

008338-6

Sección
Act. Ant. Nac.
Ficha [illegible]

Nombres y Apellidos: ANDRES, José Luis

Fecha de Nacimiento: .....

Lugar de Nacimiento: .....
(País - Ciudad o Localidad - etc.)

Cred. Civ.: Serie ..... N.º ..... Ced. Identidad: .....

Otros documentos: .....
(Pasaporte - Libreta Enrolam. - etc.)

Foto

Domicilio: .....
(Ciudad o Localidad) (Calle) (N.º) (Telef.)

Filiación

Edad Aparente ..... Color del Cutis .....

Color del Cabello ..... Estatura Aproximada .....

Complexión ..... Aspecto Social .....

Señas particulares .....

06821

Ficha confeccionada en Montevideo el 11 de mayo de 1961

008338

ACTIVIDADES

(1) Laborales: Profesión ..... Lugar de trabajo .....

Cargo ..... Antigüedad .....

Otras Actividades .....

.....

(2) Políticas: Ideología ..... Actuación .....

Antecedentes .....

Antecedentes familiares .....

(3) Sociales: Estado Civil ..... Religión ..... Figuración .....

Grado Instrucción ..... Lugares que frecuenta .....

(4) Económicas: Situación ..... Capital aprox. ..... Vehículo .....
marca y N.o

Otros datos .....

Datos Complementarios .....

Apreciación Personal Gral. .....

.....

.....

ARES, FICHA COMPLEMENTARIA José Luis F 3

Documento		Antecedentes 008558
Fecha	Origen	
10-IV-964	B-75-(1)-D-86 "Marcha"	La Asamblea Gral.Extraordinaria del "Centro Madrileño"llevada a cabo el dia 4-IV-964,resolvió expulsarlo como asociado,bajo la imputación de "Violar acuerdos estatutarios y mayoritarios,cometer fraude electoral,usurpar funciones directivas,promover la division del Centro mediante actividades escisionistas,y violentar las normas de convivencia democratica y el normal desarrollo de las actividades de la Entidad.-
10-IV-964	B-75-(1)-D-90, "Marcha"	En una nota del Sr.Luis Ezquerra de Orduña,publicada en el semanario "Marcha" de fecha 10-IV-964 titulada ¿Quién expulsó a quién? es acusado de pretender realizar una maniobra comunista Stalinista para apropiarse de la Directiva del Centro Madrileño,motivo por el cual fué expulsado de dicho Centro.

SERVICIO DE INFORMACION DE DEFENSA

Dep. 1

008339-H

FS 1

Confeccionado el 7.9.71

VARIOS

FOTO

Apellidos ANDRES

Nombres Lasan

Fecha de Nacimiento

Lugar de Nacimiento

Est. Civil

Cred. Cívica Céd. Identidad

Otros Documentos

Ocupación

Padre

Madre

Domicilio Domingo Torres 4265 Ciudad

Otros datos

FICHA COMPLEMENTARIA

F32

DOCUMENTO		ANTECEDENTES 008339
Fecha	Origen	
28.3.71	15(1) 116	-Recibe correspondencia(publicaciones varias) de Praha PNS-U Taxe Percu.- La entrada al país del mencionado material fue prohibida por el Decreto 518/71 de la fecha indicada.(E)

JUNTA DE COMANDANTES EN JEFE
S. I. D.

008340-2

Dep. I V Secc. I Fs 1

Sub. Secc. [redacted]

Ficha N.º ..... Confec. 23.12.82

ANDRES de ANTOKOLETZ — Apellidos

Liliana — Nombres

DOCUMENTOS: C/C ..... Serie ..... N.º C/I. ..... N.º ..... Dpto.

OTROS DOC. ..... Pasaporte ..... Lib. Enrol. ..... etc.

NACIMIENTO: ..... Fecha Argentina Lugar

DOMICILIO: ..... Calle ..... N.º ..... Teléf. España Ciudad o Localidad

PROFESION U OCUPACION: .....

LUGAR: ..... CARGO: .....

IDEOLOGIA POLITICA: ..... CLASIFICACION: .....

DATOS COMPLEMENTARIOS: casada Est.Civil — Daniel Victor ANTOKOLETZ Cónyuge — Hijos

Cuñada de: María Adela ANTOKOLETZ

Otros familiares

[redacted]

Fecha	Documentos	ANTECEDENTES A REGISTRAR 008340
17.12.82	*23089/15	Firmante de una carta remitida al Papa Juan Pablo II con motivo de su visita a la República Argentina, junto a otras 132 personas exiliadas en 9 países, familiares de 273 personas "presas, desaparecidas, secuestradas o asesinadas". Esta carta fue publicada en el boletín "ENCUENTRO" vocero de la Comunidad de Cristianos Argentinos en el exilio, colateral de la BDT "MONTONEROS". Eval. B-2 (MB) FORM. 4377

SERVICIO DE INFORMACION DE DEFENSA

Dep. 1

UU 8341-0

Confeccionado el 31 OCT. 1974

FS1

VARIOS

FOTO

Apellidos ANDRES

Nombres María Luisa

Fecha de Nacimiento

Lugar de Nacimiento

Est. Civil

Cred Cívica Céd. Identidad

Otros Documentos

Ocupación

Padre

Madre

Domicilio Ciudad

Otros datos [redacted]

Imp. CHIESA Hnos. Ltda. 10.000 - 12 - 73

+32

FICHA COMPLEMENTARIA

DOCUMENTO		ANTECEDENTES 008341
Fecha	Origen	
16.I.71	Doc.5	Hace declaraciones para el Popular entre otras cosas da su adhesión al Frente Amplio.-(SS)-

008342-8

E

7s1

MINISTERIO DE DEFENSA NACIONAL
S. I. D.

Dep. 1 Secc. I

[redacted]1/9/72.-

Ficha Nro. ..... Confec. .....

ANDRESS CENCIO (Apellidos) Mirel N[redacted]ón. (Nombres)

DOCUMENTOS: C/C. ..... (Serie / Nro.) C/I. 938.439. (Nro. / Dpto.)

OTROS DOC. ..... (Pasaporte / Lib. Enrol. / etc.)

NACIMIENTO: 17 de Diciembre de 1952. (Fecha) Montevideo (Lugar)

DOMICILIO: Reconquista (Calle) 329 Ap.8. (Nro.) (Teléf.) Montevideo (Ciudad o Localidad)

PROFESION U OCUPACION: Estudiante

LUGAR: ..... CARGO: .....

IDEOLOGIA POLITICA: ..... CLASIFICACION: M.I.N. (1) [redacted] (1)

DATOS COMPLEMENTARIOS: ..... (Est. Civil / Conyuge / Hijos)

cabellos castaños, ojos marrones (1) complexión delgada (2) Est.1.65 (3)

(Otros familiares)

Fs 2

Fecha	Documentos	ANTECEDENTES A REGISTRAR 008342
27/8/72.	Doc.2788.	Se requiere su captura por sabérsele integrante de la organización extremista autodenominada M.L.N.(Tupamaros) y haber pasado a la clandestinidad.(Requerido con Nro.447),De Cabellos castaños,ojos marrones, / complexión delgada y estatura 1,65 mts.(BB).-
14.9.72 P.E.I 322	3036	Indica lo mismo que el Doc. 2788 del 27/8/72.- (DD)
21/4/83	25365/1307	.-1971/1978.En información referente al "M.L.N.", obtenida por el Dpto.III/S.I.D., en éste período, se establece: Indica Idem Doc. 2788/72. EVAL. A-2 (TL). Indica (1). FORM. 9118.-
	11941 / 82 PAG. 233	- POSEE ANTECEDENTES EN EL CO.NA.E- EVAL - A - 1. (PS) INDICA ( ) ( ) ( )
15/12/83	D.31852 Pág.686	-Idem Doc.2788/72. EVAL.A-1 (P). Aporta del (1)al(3).-

008343-6

18 SET. 1974 Fº 1

MINISTERIO DE DEFENSA NACIONAL

S. I. D.

Dep. 1 Sec. 1

Sub - Secc. A/N

Ficha Nro..... Confec. .....

ANDRES ALONZO(2) Pedro

Apellidos Nombres

DOCUMENTOS: C/C. BLB 20.281(3) C/I. 889.931(4)

Serie Nro. Nro. Dpto

OTROS DOC. .....

Pasaporte Lib. Enrol. etc.

NACIMIENTO: 8.9.938(5) ATLANTIDA(CANELONES)(6)

Fecha Lugar

DOMICILIO: Presidente Oribe 1612(7)

Calle Nro. Teléf. Ciudad o Localidad

PROFESION U OCUPACION: ANCAP - Refinería de "La Teja".-

LUGAR: Planta de generación térmica (1) CARGO: .....

IDEOLOGIA POLITICA: ..... CLASIFICACION: [redacted]

DATOS COMPLEMENTARIOS: Soltero(8) Concubina DEBERTI(9)

Est. Civil Cónyuge Hijos

HIJO DE: Felix y Flora(10)

Otros familiares

Fecha	Documentos	ANTECEDENTES A REGISTRAR 008743
12.9.74	Doc.2305	Fucnionario comunista y activista de dicha refinería.-Ev.: B-2.-qq-.
14.5.75	Doc.1084	-Idem. Doc. anterior.- Indica (1).- Eval.B-2.- (O)-
16.11.81 (Ficha No. 38 de AMDAP)	16721	-Indica del 2 al 10.-Eval.A-1.-(TT)

MINISTERIO DE DEFENSA NACIONAL 008344-4 Fs 1

S. I. D.

Dep. I Secc.

Sub-Secc. G

Ficha Nº Confec. 13.11.69

ANDRES Pedro

Apellidos Nombres

DOCUMENTOS: C|C ..... Serie Nº ..... C|I ..... Nº ..... Dpto.

OTROS DOC.: ..... Pasaporte ..... Lib. Enrol. ..... etc.

NACIMIENTO: ..... Fecha ..... Lugar

DOMICILIO: ..... Calle ..... Nº ..... Telef. ..... Ciudad o Localidad

PROFESION U OCUPACION: Bancario

LUGAR: ..... **CARGO** .....

IDEOLOGIA POLITICA ..... **CLASIFICACION** DIRIGENTE

DATOS COMPLEMENTARIOS .....

Est. Civil Conyuge [redacted]

otros familiares

DOCUMENTOS	ANTECEDENTES A REGISTRAR 008344
A.E.B.U. 4/969.-	- Figura como 16° Titular a la Asamblea Representativa (capital) de la Lista N° 55, Sector Banca Privada, para el período 1969-1971.-

SERVICIO DE INFORMACION DE DEFENSA
Dep. I

Sección .....

1054

MINISTERIO DE DEFENSA NACIONAL M/F
SERVICIO DE INFORMACION DE DEFENSA
Ficha Nº 008345-A confeccionada el 6/XII/966

FOTO

Apellidos ANDRES

Nombres Peter

Fecha de Nacimiento: .....

Lugar de Nacimiento: .....

Cred. Cív.: ..... Ced. Identidad: .....

Prontuario: ..... F. Censal: .....

Padre: .....

Madre: .....

Domicilio: ..... Ciudad: .....

Otros datos (Documentos y señas personales) .....

[redacted]

Form. 3

FICHA COMPLEMENTARIA

#s2

Documento			ANTECEDENTES 008345
Nº	Fecha	Origen	
8-77-D-154	23/V/966		-El reseñado recibe correspondencia dirigida a: Gertental Bellaco Dpto. de Río Negro-ROU.- Su nombre figure en una relación de personas las cuales reciben correspondencia de países comunistas Remitente: Aena-Ana Kackancu A Kupnurn 29 Tipàkepo-bury E-A.-

Fs 1

SERVICIO DE INFORMACION DE DEFENSA
Dep. 1

008346-9

Confeccionado el 20 de junio de 1973.-

V A R I O S

FOTO

Apellidos ANDRES

Nombres Valentín

Fecha de Nacimiento

Lugar de Nacimiento

Est. Civil

Cred. Cívica Céd. Identidad

Otros Documentos

Ocupación Sacerdote

Padre

Madre

Domicilio Ciudad

Otros datos [redacted]

Imp. CHIESA Hnos. Ltda. 4.000 - 11 - 72

Fs 2

FICHA COMPLEMENTARIA

DOCUMENTO		ANTECEDENTES 008346
Fecha	Origen	
1972.-	Mem. IGLESIA EN EL URUGUAY (Pág.5)	Firmante conjuntamente con mas de 90 Sacerdotes uruguayes, de un documento enviado en 1968, a los Obispos de Latino América, (CELAM).- Dicho documento entre otras cosas, pedía se le permitiera al pueblo cristiano, el uso de "la mas amplia libertad, en la elección de los medios mas aptos, para [illegible] obtener la liberación", etc.etc.(PP).-

451

008347-7

JUNTA DE COMANDANTES EN JEFE

S. I. D.

Dep. I Secc. I

Sub Secc. A/N

Ficha Nro. _____ Confec. 14.6.78

ANDRES CENCIO	WALTER AGUSTIN
Apellidos	Nombres

DOCUMENTOS: C/C ..... (Serie / Nro.) C/I. ..... (Nro. / Dpto.)

OTROS DOC. ..... (Pasaporte / Lib. Enrol. / etc.)

NACIMIENTO: 25 años(1978) (Fecha) Oriental (Lugar)

DOMICILIO: Rancagua 226 Apto. 10 (Calle / Nro. / Teléf. / Ciudad o Localidad)

PROFESION U OCUPACION: .....

LUGAR: ..... CARGO: .....

IDEOLOGIA POLITICA: ..... CLASIFICACION: [redacted]

DATOS COMPLEMENTARIOS: Casado (Est. Civil / Cónyuge / Hijos)

.....

Otros familiares

Fs2

Fecha	Documentos	ANTECEDENTES A REGISTRAR 008347
21.5.78	"El Día" Pág.21	-Remitido por el Juez de Instrucción de 1er.Turno por Violación al Art. 6to.Inc.K de la Ley 10.279(No guardar respeto al Himno Nacional, en lugar público).Fue detenido por la Secc.5ta. de Policia.(P).-

SERVICIO DE INFORMACION 008348-5

DE DEFENSA

Dep. 1

Confeccionado el 17.VI.73

V A R I O S

FOTO

Apellidos ANDRES PICABEA

Nombres Walber Agustin

Fecha de Nacimiento 11.3.1928

Lugar de Nacimiento 10.secc. de Montevideo

Est. Civil Casado (1)

Cred. Cívica BCA 13227(2) Céd. Identidad 522.8[illegible]6

Otros Documentos Reg. Foteg.No.898.300

Ocupación Marino (3)

Padre Antonio

Madre Julia

Domicilio Gestido esq.76.-Solimar Ciudad Dpto.de Canelones

Juan L Cuestas 1538 Ap. 6 (4)

Otros datos Oficina Maciel 1467 (5)

Imp. CHIESA Hnos. Ltda. 4.000 - 11 - 72

Fs 2

FICHA COMPLEMENTARIA

DOCUMENTO		ANTECEDENTES 008348
Fecha	Origen	
9.VI.73	Doc.1234	El dia 21.de Abril ppdo.en vuelo de la Comp.IBERIA arribó a nues tro país procedente de Santiago de Chile quien viajo a dicho p país a visitar un familiar que se hospeda en el Hotel RIVIERA de aquella ciudad.(SS)
14/9/82	19082	Figura en el 184 lugar de la lista 82F del Partido NACIONAL Agrupación LIBERTAD Y SERVICIO Dpto. de MONTEVIDEO como candidato para integrar los Deliberantes Departamentales y Convenciones Nacionales en las Elecciones internas de los PP.PP. del 28 de Noviembre de 1982. (O.BA) ENVIADA (1) a (11) FOLIO 4689
16/10/82	— —	Por Oficio Nº. 934/82 el S.I.D. comunica a la Corte Electoral que de acuerdo a las disposiciones vigentes, no existen objeciones para que el causante integre la lista de referencia. (O.BA)
28.1.84	D.8400378/001	17/Ene/984- En la fecha se establece que el causante integra una nómina del personal autorizado a realizar tramites de la Empresa "PROMOPES".-Eval:A-1 (PS)

008349-3

22 DIC. 1978 #51

JUNTA DE COMANDANTES EN JEFE

S. I. D.

Dep. I Secc. I

Sub Secc. A/N

Ficha Nro. _____ Confec._____

ANDRESOVAS STELMACOVA — Apellidos

Luis — Nombres

DOCUMENTOS: C/C APB-5273 — Serie Nro. — C/I. _____ — Nro. Dpto.

OTROS DOC. _____ — Pasaporte Lib. Enrol. etc.

NACIMIENTO: _____ — Fecha Lugar

DOMICILIO: _____ — Calle Nro. Teléf. Ciudad o Localidad

PROFESION U OCUPACION: _____

LUGAR: _____ CARGO: _____

IDEOLOGIA POLITICA: _____ CLASIFICACION: [redacted]

DATOS COMPLEMENTARIOS: _____ — Est. Civil Cónyuge Hijos

_____

Otros familiares

Fs 2

Fecha	Documentos	ANTECEDENTES A REGISTRAR 008349
25 SET 1978	1196	- Delegado de Mesa por las listas:1001.- , en las elecciones nacionales del año 1971, por el Departamento de Montevideo.- . Circuito Nº.1959.- .- (0012) (M).-

4s1

008350-1

VARIOS

JUNTA DE COMANDANTES EN JEFE

S. I. D.

Dep. I Secc. I

Sub Secc. A/N

Ficha Nº ..... Confec. 7.7.88

ANDREU CARLOS

Apellidos Nombres

DOCUMENTOS: C/C. ..... C/I. .....

Serie Nº Nº Dpto.

OTROS DOC. .....

Pasaporte Lib. Enrol. etc.

NACIMIENTO: .....

Fecha Lugar

DOMICILIO: .....

Calle Nº Teléf. Ciudad o Localidad

PROFESION U OCUPACION: .....

LUGAR: ..... CARGO: .....

IDEOLOGIA POLITICA: ..... CLASIFICACION: .....

DATOS COMPLEMENTARIOS .....

Est. Civil Cónyuge [redacted] Hijos

.....

Otros familiares

Fecha	Documentos	ANTECEDENTES A REGISTRAR
7.7.83	28215/83 Pág.003	28.6.83 - RADIO BERLIN INTERNACIONAL - El causante actuó en un acto organizado por la C.N.T. en París donde la colonia uruguaya conmemoró el décimo aniversario de la huelga general en respuesta al Golpe Militar.- Eval: B-2. (AA).- FORUM: 11780.

008351-9

#21

SERVICIO DE INFORMACION DE DEFENSA

Dep. 1

Confeccionado el 2 de febrero de 1971.-

V A R I O S

F O T O	Apellidos ANDREU PAPAINI
	Nombres Carlos Jesús
	Fecha de Nacimiento
	Lugar de Nacimiento
	Est. Civil
	Cred. Cívica — Ced Identidad 891536
	Otros Documentos
	Ocupación Tasador Caja Nal.de Ahorros y Dctos.-

Padre

Madre

Domicilio Juan Cabal 2397 Ciudad

Otros datos [redacted]

Fs 2

FICHA COMPLEMENTARIA

DOCUMENTO		ANTECEDENTES 008351
Fecha	Origen	
9-VII-968 -	61(4)1	-Movilizado con motivo de aplicarse el Decreto de Medidas Prontas de Seguridad.-Internado en el Liceo Militar.-

Fs1

MINISTERIO DE DEFENSA NACIONAL 008352-7 Dep. I Secc. I

S. I. D.

Sub Secc. G

Ficha Nro. ..... Confec. .....

ANDREU — Apellidos

Estela — Nombres

DOCUMENTOS: C/C ..... (Serie / Nro.) C/I. ..... (Nro. / Dpto.)

OTROS DOC. ..... (Pasaporte / Lib. Enrol. / etc.)

NACIMIENTO: ..... (Fecha / Lugar)

DOMICILIO: ..... (Calle / Nro. / Teléf. / Ciudad o Localidad)

PROFESION U OCUPACION: .....

LUGAR: I.B.O. CARGO: .....

IDEOLOGIA POLITICA: ..... CLASIFICACION: .....

DATOS COMPLEMENTARIOS: ..... (Est. Civil / Cónyuge / [redacted] Hijos)

Otros familiares

Is2

Fecha	Documentos	ANTECEDENTES A REGISTRAR 008352
20/12/75	D.2143	En la mañana del 11 de octubre de 1975,en el Instituto Batlle y Ordoñez,se leyó un mensaje enviado por la Superioridad,con motivo de la Batalla de Sarandí,por un profesor con tono irrespetuoso.Cuando éste finalizó,una alumna lanzó una exclamación de desaprovación con el mensaje,que fue festejado por la causante y algunos más. Tambien tenían preparado para cuando se cantara el Himno, entonar solo:"Tiranos temblad".-Eval.F-6.-(H).-

Fs 1

SERVICIO DE INFORMACION DE DEFENSA
Dep. I

MINISTERIO DE DEFENSA NACIONAL
SERVICIO DE INFORMACION DE DEFENSA
M/F
008353-5[illegible]

..... Sección
Act. Ant. Nac.
Ficha Nº [redacted]

Nombres y Apellidos: **ANDREU, Juan**

Fecha de Nacimiento: .....

Lugar de Nacimiento: .....
(País - Ciudad o Localidad - etc.)

Cred. Cív.: Serie ..... Nº ..... Ced. Identidad: .....

Otros documentos: .....
(Pasaporte — Libreta Enrolam. — etc.)

FOTO

Domicilio: **Guaviyú 3232 Ap.4.**
(Ciudad o Localidad) (Calle) Nº Teléf

Filiación

Edad aparente ..... Color del Cutis .....

Color del Cabello ..... Estatura Aproximada .....

Complexión ..... Aspecto Social .....

Señas particulares .....

[redacted]

Ficha confeccionada en **Montevideo** el **19 de julio de 1962**

Fórm. 1

008353 FSR

ACTIVIDADES

(1) **Laborales:** Profesión ..... Lugar de trabajo .....

Cargo ..... Antigüedad .....

Otras Actividades .....

.....

(2) **Políticas:** Ideología **Castrista.** ..... Actuación .....

Antecedentes **Afiliado al movimiento de Solidaridad con Cuba, con el Nº de carnet 124.-**

Antecedentes familiares .....

(3) **Sociales:** Estado Civil ..... Religión ..... Figuración .....

Grado Instrucción ..... Lugares que frecuenta .....

(4) **Económicas:** Situación ..... Capital aprox. ..... Vehículo .....
marca y Nº

Otros datos **Informe de la Div.I.Seguridad.-**

Datos Complementarios .....

Apreciación Personal Gral. .....

.....

.....

.....

Fs2

Fecha	Documentos	ANTECEDENTES A REGISTRAR 008354
V/1962	Mondol N°164 - Indica (1) al (3)	

008355-0

SERVICIO DE INFORMACION DE DEFENSA

Dep. 1

Confeccionado el 22 de mayo 1963

VARIOS

FOTO

Apellidos ANDREZ

Nombres Walter

Fecha de Nacimiento

Lugar de Nacimiento

Est. Civil

Cred. Cívica Ced Identidad

Otros Documentos

Ocupación

Padre

Madre

Domicilio Ciudad

Otros datos [redacted]

FICHA COMPLEMENTARIA

DOCUMENTO		ANTECEDENTES 008355
Fecha	Origen	
27/X/1962	"EPOCA"	Adherido al Frente Izquierda de Liberación.-

451

JUNTA DE COMANDANTES EN JEFE

S. I. D.

008356-8

A. N.

Dep. I Secc. I

Sub Secc. A/N

Ficha Nº ..... Confec. 27/8/81

ANDRIA CHAPS — Apellidos

María Gladys — Nombres

DOCUMENTOS: C/C ..... (Serie / Nº) C/I. ..... (Nº / Dpto.)

OTROS DOC. ..... (Pasaporte / Lib. Enrol. / etc.)

NACIMIENTO: ..... (Fecha / Lugar)

DOMICILIO: ..... (Calle / Nº / Teléf. / Ciudad o Localidad)

PROFESION U OCUPACION: .....

LUGAR: ..... CARGO: .....

IDEOLOGIA POLITICA: Comunista. CLASIFICACION: .....

DATOS COMPLEMENTARIOS: ..... (Est. Civil / Cónyuge / Hijos)

..... Otros familiares

[redacted]

Fecha	Documentos	ANTECEDENTES A REGISTRAR 008356
19.01.79	0274	Según material incautado por OCOA en Feb/76, es Afiliada al P. Comunista con el No. 43933. Eval. A-1. (AM).
12.05.81	3757	28/IV/78:- Presentó conjuntamente con FERNANDEZ MENDEZ Elsa y Miguel A. GARCIA, a Marta Alicia ANDRIA CHAPE, para su Afiliación al P. Comunista, segúna material incautado por OCOA en Feb/76. Eval. A-2. (AM).

Imp. Nacional 716/79

008357-6 731

JUNTA DE COMANDANTES EN JEFE

S. I. D.

A. N.

Dep. I Secc. I

Sub Secc. A/N

Ficha Nº ..... Confec 2/9/81

ANDRIA CHAPE — Apellidos

Marta Alicia — Nombres

DOCUMENTOS: C/C ..... Serie ..... Nº ..... C/I. 1.329.187 Nº ..... Dpto.

OTROS DOC. ..... Pasaporte ..... Lib. Enrol. ..... etc.

NACIMIENTO: ..... Fecha ..... Lugar

DOMICILIO: ..... Calle ..... Nº ..... Teléf. ..... Ciudad o Localidad

PROFESION U OCUPACION: .....

LUGAR: ..... CARGO: .....

IDEOLOGIA POLITICA: Comunista. CLASIFICACION: .....

DATOS COMPLEMENTARIOS: ..... Est. Civil ..... Cónyuge ..... [redacted]

..... Otros familiares

Fs 2

Fecha	Documentos	ANTECEDENTES A REGISTRAR 008357
19.01.79	0274	Según material incautado por OCOA en Feb./76, es afiliada al P. Comunista con el No. 49517. Eval. A-1. (AM).
12.05.81	3757	28/IV/978:-Fue presentada por FERNANDEZ de MENDEZ Elsa, GARCIA Miguel A. y ANDRIA CHAPE María Gladys, para su afiliación al P. Comunista según material incautado por OCOA en Feb/76.Eval. A-2.

Imp. Nacional 716/79

+51

MINISTERIO DE DEFENSA NACIONAL 008358-4

S. I. D.

Dep. I Secc. I

Sub-Secc. A/N

Ficha Nº ..... Confec. .....

ANDRIA — Apellidos

Orlando — Nombres

DOCUMENTOS: C|C ..... Serie ..... Nº ..... C|I ..... Nº ..... Dpto.

OTROS DOC.: ..... Pasaporte ..... Lib. Enrol. ..... etc.

NACIMIENTO: ..... Fecha ..... Lugar

DOMICILIO: Oficial 1 — Calle — 25 — Nº — Telef. — Montevideo — Ciudad o Localidad

PROFESION U OCUPACION: .....

LUGAR: ..... **CARGO** .....

IDEOLOGIA POLITICA (1) Comunista-UJC.-

CLASIFICACION (2) Circ.Bulevares-Carnet Nº 1112 -Ingresó 17/11/58.-

DATOS COMPLEMENTARIOS ..... Est. Civil ..... Conyuge ..... Hijos

[redacted]

..... otros familiares

Ficha confeccionada en: Montevideo, 29 de agosto de 1969.-

FECHA	DOCUMENTOS	ANTECEDENTES A REGISTRAR 008358
III/62		-Mondel Nº 161-Indica ① y ②
	23.4.81	-Se contestó por Memo(A)Nº575/81 para el Dpto.II del EME.-(i).-
7/I/83	------	Se contestó Memo. (A) Nº 010/983 para la Ca. C. Inf. de E. (MS) FORMUALRIO Nº 5024 -

008359-2

#51

JUNTA DE COMANDANTES EN JEFE
S. I. D.

A.N.

Secc. I

Ficha N.º ..... Confec. 28.12.82

ANDRIANI GIONONNI — Apellidos

Carlos Ramón — Nombres

DOCUMENTOS: C/C ..... Serie ..... N.º ..... C/I. ..... N.º ..... Dpto.

OTROS DOC. ..... Pasaporte ..... Lib. Enrol. ..... etc.

NACIMIENTO: ..... Fecha ..... Lugar

DOMICILIO: ..... Calle ..... N.º ..... Teléf. ..... Ciudad o Localidad

PROFESION U OCUPACION: .....

LUGAR: ..... CARGO: .....

IDEOLOGIA POLITICA: ..... CLASIFICACION: .....

DATOS COMPLEMENTARIOS: ..... Est.Civil ..... Cónyuge ..... Hijos

..... Otros familiares

[redacted]

Fs 2

Fecha	Documentos	ANTECEDENTES A REGISTRAR 008350
20.12.82	23130	Pasa a integrar las filas del grupo CANTORAL. Organizado el 30 de julio de 1982, en la ciudad de San José. Junto a: Julio César Gonzalez, Miguel Angel Rosano, Daniel Omar Valenzuela, Juan Pedro rigoyen Siola, Fernando Luzardo, José María Santini Vignolo, Gustavo Marcelo Rocío Gamboa, Nelson Wilkins, Walter Peralta, Ruben Nuñez Pallero, Robert Link Peñalosa, Jorge Santos, Eduardo Engaña, Eduardo Espinosa, Julio Torena, Mario Martínez, Hugo Walter Gonzalez Saravia, Oscar Wilson Cazeneuve Alonso, los hermanos de Aníbal Sampallo, Oscar Hernan Fernandez Roldan, Elbio Fernandez Roldán, Alfredo Rodriguez Pintos, Liliana Rodriguez Pintos, Jorge Fco. Etchenique Febrero, Dardo Aníbal Callero Rosano, Oscar Lobelcho y Emilio Alberto Umpierrez. El grupo se integra con elementos de variadas ideologías, pero de evidente oposición al gobierno. Eval.: A-1. (CA).
3.4.83	23507/83	1.12.82 - En acta labrada en la fecha a Favio Javier LUZARDO CASENEUVE, declaró que lo conocé como concurrente a las peñas folkloricas que se celebran en el Bar "La Chela".-Eval:A-1 Form.6001 (00)

008360-0

F 5 1

SERVICIO DE INFORMACION DE DEFENSA

Dep. 1

Confeccionado el 1-3-75

V A R I O S

FOTO

Apellidos Andrieri

Nombres Benedetto

Fecha de Nacimiento

Lugar de Nacimiento

Est. Civil

Cred Cívica Céd. Identidad

Otros Documentos

Ocupación

Padre

Madre

Domicilio Ciudad

Otros datos

[redacted]

Imp. CHIESA Hnos. Ltda. 10.000 - 12 - 73

FICHA COMPLEMENTARIA

+52

DOCUMENTO		ANTECEDENTES 008360
Fecha	Origen	
13-2-75	Doc. 253	Electo como representante de la Colectividad de italiens en Uruguay a la Conferencia Nacional de inmigrantes italienos a celebrarse en Roma.- Paralelo a ésta elección se estaría movilizando un grupo de inmigrantes con la finalidad de designar a personas de tendencia izquierdista para presionar en Roma por intermedio de políticos y sindicatos, presentar mociones de carácter político particularmente contra Uruguay y Chile.- Evaluación B-2.- (00)

SERVICIO DE INTELIGENCIA

Dep. I (Seguridad)

Sección .....

MINISTERIO DE DEFENSA NACIONAL
SERVICIO DE INFORMACION DE DEFENSA
M/F

Ficha N.º ..... confeccionada el 14.V.65

008361-8045

Foto

Apellidos ..... ANDRICH

Nombres ..... Jacobo

Fecha de Nacimiento: .....

Lugar de Nacimiento: .....

Cred. Civ.: ..... **Ced. Identidad:** .....

Prontuario: ..... **F. Censal:** .....

Padre: .....

Madre: .....

Domicilio: Carlos Nery N°[illegible] ..... **Ciudad:** Mont.

Otros datos (Documentos y señas personales) .....

~~[illegible]~~

0083611 Fs 2

FICHA COMPLEMENTARIA

Documento			Antecedentes
N.º	Fecha	Origen	
-	14-X.965	B-77-D-27.	-Suscriptor de Editorial Pueblos Unidos.

MINISTERIO DE DEFENSA NACIONAL 008362-6 Dep. I Secc. I Fs 1

Sub

S. I. D.

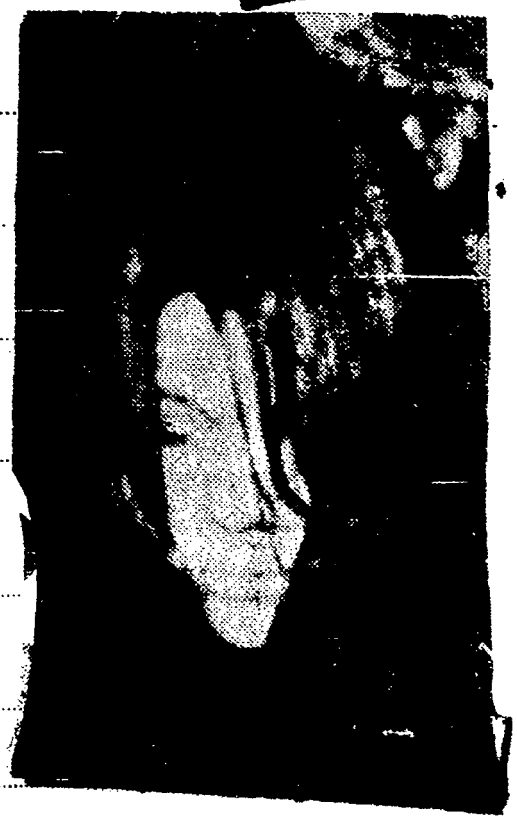

GORISENS

ANDRIJAUSKAITE GRISENAS de JUNION CACERES — Victoria Lucía

Nombres

DOCUMENTOS: C|C ..... Serie ..... Nº ..... C|I ..... Nº ..... Dpto.

OTROS DOC.: ..... Pasaporte ..... Lib. Enrol. ..... etc.

NACIMIENTO: ..... Fecha ..... Lugar

DOMICILIO: ..... Calle ..... Nº ..... Telef.

PROFESION U OCUPACION: .....

LUGAR: ..... **CARGO** .....

IDEOLOGIA POLITICA ..... **CLASIFICACION** "RESISTENCIA 33" (grupo Anarquista)

DATOS COMPLEMENTARIOS ..... Est. Civil ..... [redacted] ..... Hijos

..... otros familiares

Fs 2

FECHA	DOCUMENTOS	ANTECEDENTES A REGISTRAR 008362
3-VIII-70	75-512	Fue detenida junto con otros cinco extremistas en un allanamiento en Rocha 2889. Habría intervenido en el frustrado asalto a Fábricas Nacionales de Cerveza. Indica- ①
5/VIII/70	75/517	-Y participó,en el robo de prendas de "Relos S.A.".-
6/VIII/70	75/520	-Al no tener pruebas comprobatorias de imputación,el magistrado ordenó su libertad.No obstante se le aplicaron las Medidas Prontas de Seguridad,con su correspondiente internación en la Escuela Dr.Carlos Nery.-
6/8/70	Parte No 167	- Internada en la Escuela de Nurses Carlos Nery al aplicársele las Medidas Prontas de Seguridad;siendo detenida y sometida a la justicia por ser integrante de F.A.U. .* (C.C)
28.11.75 Inf.DNII	D.2037 Dpto.3.	- 13.7.73.- Se establece que es integrante del F.A.U.(Federación Anarquista Uruguaya). Participó en el asalto a RELOS S.A. y Fab. Nal. de Cervezas.(SS)
15/12/83	D.31852 Pág.688	-Idem Doc.2037/75. EVAL.A-1 (P).

SERVICIO DE INFORMACION
DE DEFENSA
Dep. I

00 8363-4

FS 1

..... Sección
Act. Ant. Nac.
Ficha Nº .....

Nombres y Apellidos: ANDRILO PARODI
Francisco.-

FOTO

Fecha de Nacimiento: .....

Lugar de Nacimiento: .....
(País - Ciudad o Localidad - etc.)

Cred. Cív.: Serie ..... Nº ..... Ced. Identidad: .....

Otros documentos: .....
(Pasaporte — Libreta Enrolam. — etc.)

Domicilio: (1) Dolores (SORIANO) J.P. Varela 1545.-
(Ciudad o Localidad) (Calle) Nº Teléf

Filiación

Edad aparente ..... Color del Cutis .....

Color del Cabello ..... Estatura Aproximada .....

Complexión ..... Aspecto Social .....

Señas particulares .....

[redacted]

.....

Ficha confeccionada en Montevideo, el 4 de junio de 1969.-

Fórm. 1

008363

ACTIVIDADES

(1) **Laborales:** Profesión ..... Lugar de trabajo .....

Cargo ..... Antigüedad .....

Otras Actividades .....

.....

(2) **Políticas:** Ideología ..... Actuación .....

Antecedentes .....

Antecedentes familiares .....

(3) **Sociales:** Estado Civil ..... Religión ..... Figuración .....

Grado Instrucción ..... Lugares que frecuenta .....

(4) **Económicas:** Situación ..... Capital aprox. ..... Vehículo .....
marca y Nº

Otros datos .....

Datos Complementarios .....

Apreciación Personal Gral. .....

.....

.....

ANDRILLO PARODI FICHA COMPLEMENTARIA Francisco.- Fs 3

Documento		ANTECEDENTES 008363
Fecha	Origen	
30-VIII-964.	B.19 - R.21. Archivado 1966.	Militante de extrema izquierda en Dolores(SORIANO). Indica①.-

MINISTERIO DE DEFENSA NACIONAL 008364-2 Fs 1

S. I. D.

Dep. I Secc. I

Sub-Secc. **A/N**

Ficha Nº ..... Confec. .....

ANDRIOLA de MARTINEZ ..... Rosa .....
Apellidos Nombres

DOCUMENTOS: C|C (1) OBA 3387 ..... C|I .....
Serie Nº Nº Dpto.

OTROS DOC.: .....
Pasaporte Lib. Enrol. etc.

NACIMIENTO: .....
Fecha Lugar

DOMICILIO: .....
Calle Nº Telef. Ciudad o Localidad

PROFESION U OCUPACION: .....

LUGAR: ..... **CARGO** .....

IDEOLOGIA POLITICA ..... **CLASIFICACION** .....

DATOS COMPLEMENTARIOS ..... [redacted] .....
Est. Civil Conyuge Hijos

.....
otros familiares

Ficha confeccionada en Montevideo el 19 de noviembre de 1969

Fs 2

FECHA	DOCUMENTOS	ANTECEDENTES A REGISTRAR 008364
10-III-67	19-26	Delegado de mesa del FIdeL en las elecciones de 1966 en San José. Indica-① Eval.A-2.-

FICHA COMPLEMENTARIA

Fs. 2

Documento		ANTECEDENTES 008365
Fecha	Origen	
		Secretario de Actas de la Unión de Obreros Democráticos de Paycueros de la ciudad de Paysandú.- Esta gremial es considerada como netamente democrática y mantiene buenas relaciones con la patronal.-

FICHERO UNICO 008366-7

FSI

JUNTA DE COMANDANTES EN JEFE

S. I. D.

Dep. I Secc. I

Sub Secc. A/N

Ficha Nº ..... Confec. 14.3.83

ANDRIOLI SUAREZ — Apellidos

Branda B. — Nombres

DOCUMENTOS: C/C. ..... Serie ..... Nº ..... C/I. 31905 Nº ..... Dpto.

OTROS DOC. ..... Pasaporte ..... Lib. Enrol. ..... etc.

NACIMIENTO: ..... Fecha ..... Lugar

DOMICILIO: ..... Calle ..... Nº ..... Teléf. ..... Ciudad o Localidad

PROFESION U OCUPACION: .....

LUGAR: ..... CARGO: .....

IDEOLOGIA POLITICA: ..... CLASIFICACION: .....

DATOS COMPLEMENTARIOS ..... Est. Civil ..... Cónyuge ..... Hijos

..... Otros familiares

[redacted]

Fecha	Documentos	ANTECEDENTES A REGISTRAR 008366
14.3.83	18347/82	-Figura en una relación de fecha 1.9.82, de personas refugiadas en Brasil al amparo de ACNUR. Hoja A-2 (V) Form. 6688

VARIOS

7s 1

JUNTA DE COMANDANTES EN JEFE 008367-5

S. I. D.

Dep. I Secc. I

Sub Secc. A/N

Ficha N.°..... Confec. 17.8.83

ANDRIOLI MARTINEZ	Linda del Luján
Apellidos	Nombres

DOCUMENTOS: C/C. BMB23111 (Serie / N.°) C/I. 2.983.287-2 Mdeo. (N.° / Dpto.)

OTROS DOC. (Pasaporte / Lib. Enrol. / etc.)

NACIMIENTO: 3.12.49 Carmelo -Colonia (Fecha / Lugar)

DOMICILIO: Carabelas 3040 en 1983 (Calle / N.° / Teléf. / Ciudad o Localidad)

PROFESION U OCUPACION: Maestra

LUGAR: Cons. Ed. Iria. CARGO:

IDEOLOGIA POLITICA: CLASIFICACION:

DATOS COMPLEMENTARIOS: Soltera (Est. Civil / Cónyuge / Hijos)

[redacted]

Otros familiares

Fecha	Documentos	ANTECEDENTES A REGISTRAR 008367 Fs 2
17.8.83	28227/01/02/33(	1.7.83-SE.PLA.CO.DI. por Nota N°3184/83/D solicita aval para Beca a España,SE APRUEBA por Memo.(A) 1470/83 (2da. Parte) del 5.7.83.(C) FORM. 13231.

MINISTERIO DE DEFENSA NACIONAL

S. I. D.

008368-3

E JFS1

Dep. 1 Sec. 1

Sub - Secc. A/N

Ficha Nro..... Confec. .....

.....[redacted]DRIOLO..... .....
Apellidos Nombres

DOCUMENTOS: C/C..... C/I.....
Serie Nro. Nro. Dpto

OTROS DOC. .....
Pasaporte Lib. Enrol. etc.

NACIMIENTO:.....
Fecha Lugar

DOMICILIO:.....
Calle Nro. Teléf. Ciudad o Localidad

PROFESION U OCUPACION: Estudiante

LUGAR: ..... CARGO:.....

IDEOLOGIA POLITICA:..... CLASIFICACION:.....

DATOS COMPLEMENTARIOS:.....
Est. Civil Cónyuge Hijos

.....
Otros familiares

Fs 2

Fecha	Documentos	ANTECEDENTES A REGISTRAR 008368
21/2/74	0666	Según declaraciones del sedidioso Dardo de ROSAS,en 19 69,ofició de contacto y además formó parte de un grupo que trabajaba para el MLN a nivel estudiantil.Dicho grupo estaba integrado además por los siguientes estudiantes:Ana CALACAGNO,MARRERO,Daniel FORTEZA,Daniel MARURI y Miriam NOAIN.-Eval,A-1.(D)

11941 / 82	- POSEE ANTECEDENTES EN EL CO.NA.E -
PAG. 233	EVAL - A - 1. (PS) INDICA ( ) ( ) ( )

Fs 1

SERVICIO DE INFORMACION
DE DEFENSA
Dep. I

008369-1

Ficha Nº ..... confeccionada el 13.V.1969.-

Sección .....

FOTO

Apellidos ANDRIOLO BANCHERO o BACHERO (1)

Nombres Juan Atilio

Fecha de Nacimiento: 25 años (1968)

Lugar de Nacimiento: Uruguay

Cred. Civ.: ..... Ced. Identidad: 974.003

Prontuario: ..... F. Censal: .....

Padre: .....

Madre: .....

Domicilio: Enrique Martínez 2199 Ciudad: Montevideo

Otros datos (Documentos y señas personales) Soltero.Empleado del Banco Comercial.-(Auxiliar de la Agencia "Gees".-

[redacted]

Form. 3

Fs2 008369

FICHA COMPLEMENTARIA

Documento			ANTECEDENTES
Nº	Fecha	Origen	
rte 337	28-XI-68	B72-D37	-Detenido en la fecha indicada por distribuir pe panfletos contrarios a las Medidas Prontas de Seguridad.-
	Ano 1970.	77/10.	- Aporta datos para la ficha.-

11941 / 82	- POSEE ANTECEDENTES EN EL CO.NA.E-
PAG. 234	EVAL - A - 1. (PS) INDICA ( ) ( ) ( )

#s3

TA No.24944.

E G V

eto

008369 ANTECED

Fecha ing: 30.1.66.

Cr.22 años.

Dom: Gral Pagola 1929/

Martínez.Mdeo.

CC: BJB.12131.

Ocup: Emp.Bancario Ba

8.1.76.Doc.0001.Eval:

VARIOS 16.7.82

JUNTA DE COMANDANTES EN JEFE
S. I. D.

008370-9

Dep. I Secc. 3

Sub. Secc. A/N

Ficha N.º ..... Confec. .....

ANDRIOLO SASSO	Luis Alberto
Apellidos	Nombres

DOCUMENTOS: C/C MCA Nº 13.958 (1) C/I. 2.608.316-1 Soriano (2)
Serie N.º N.º Dpto.

OTROS DOC. .....
Pasaporte Lib. Enrol. etc.

NACIMIENTO: 17.7.941 en Soriano (3)
Fecha Lugar

DOMICILIO: Artigas Nº 1286 - Dolores (4) Dolores (7)
Calle N.º Teléf. Ciudad o Localidad

PROFESION U OCUPACION: Rematador (5)

LUGAR: ..... CARGO: .....

IDEOLOGIA POLITICA: Partido Nacional Ferreira-Ubillos (8) CLASIFICACION: CONVENCIONAL (9)
Nov./1982

DATOS COMPLEMENTARIOS: Casado (6)
Est.Civil Cónyuge Hijos

.....
Otros familiares

[redacted]

Fecha	Documentos	008370 ANTECEDENTES A REGISTRAR F52
08.07.82	16.626	Figura como Secretario de la Asociación Agropecuaria de Dolores, ciudad de Mercedes. Eval.: B-2 Indica ( ) ( ) ( ).(VL) (LA).- FORM. Nº 01778
06.9.82	D.18579	Figura en el 8 lugar de la lista MAB del Partido NACIONAL Agrupación "APARICIO SARAVIA" Dpto. de SORIANO como candidato para integrar los Deliberantes Departamentales y Convencionales Nacionales en las Elecciones internas de los PP.PP. del 28 de Noviembre de 1982. (I-L) INDICA del 1 al 6.- FORM.Nº 3631.-
13.10.82	------	Por Oficio Nº. 819/82 el S.I.D. comunica a la Corte Electoral, que de acuerdo a las disposiciones vigentes, no existen objeciones para que el causante integre la lista de referencia. (I-L)
18/1/83	23691/034	Electo 8 titulares. del Organo Deliberante Nacional del Partido Nacional por el Departamento de Soriano Hoja de Votación M.A.B de acuerdo al resultado de las Elecciones Internas de los Partidos Políticos habilitados, efectuadas el [illegible]-82. — Eval. A-1 (BB). Indica 7 al 9. (FORM. 3506)

Fs 3

FECHA	DOCUMENTOS	ANTECEDENTES A REGISTRAR — ANDRIOLO SASSO Luis Alberto — 008370
29.6.83	24701/12	3.3.83. En la fecha se establece que figura como candidato de la lista 1984 "Consejo Nacional Herrerista " para la elección del Directorio del P.N. en el 21avo. lugar de los suplentes. Eval. A-1. (ME) Form. 11363
5.8.83	. . . .	Se contestó en Memo(A) Nº 1731/83 para DINARP.- (UU) Formulario Nº 12701
19.9.983	.....	Se hizo Memo(A) 2149/83 para DINARP.(SS)-
24.3.84	33090/03	Integra en calidad de 2do Titular el Organo Ejecutivo Departamental del Partido Nacional por el Departamento de Soriano Eval.- (A-1) CME)

SERVICIO DE INFORMACION DE DEFENSA

Dep. 1

008371-7

Afs 1

Confeccionado el 10 de agosto de 1971

V A R I O S

FOTO

Apellidos ANLRION

Nombres Blanca

Fecha de Nacimiento

Lugar de Nacimiento

Est. Civil

Cred. Cívica Céd. Identidad

Otros Documentos

Ocupación

Padre

Madre

Domicilio Ciudad

Otros datos Integrante del "Partido Socialista"

[redacted]

FICHA COMPLEMENTARIA

FS 2

DOCUMENTO		ANTECEDENTES 008371
Fecha	Origen	
29-VII-971	"EL SOCIALISTA"	Figura en la nomina publicada por el Mov. Socialista en su órgano "EL SOCIALISTA" de la cual saldrán los 14 miembros del Cté.Nal. Ejecutivo Nal. en las elecciones a realizarce el 29 de agosto de 1971 en la Sede Central de Yaro 1212. (R)

Ficha confeccionada el 5/7/74 008372-5 #51

PE

MINISTERIO DE DEFENSA NACIONAL

S. I. D.

P[illegible] Sec. 1

Sub - Secc. A/N

Ficha Nro. ..... Confec. .....

ANDRIONI MARTINEZ ..... Onix Arturo .....

Apellidos Nombres

DOCUMENTOS: C/C. ..... C/I. .....

Serie Nro. Nro. Dpto

OTROS DOC. .....

Pasaporte Lib. Enrol. etc.

NACIMIENTO: .....

Fecha Lugar

DOMICILIO: .....

Calle Nro. Teléf. Ciudad o Localidad

PROFESION U OCUPACION: .....

LUGAR: ..... CARGO: .....

IDEOLOGIA POLITICA: ..... CLASIFICACION: .....

DATOS COMPLEMENTARIOS: ..... [redacted]

Est. Civil Cónyuge

.....

Otros familiares

FC1

SERVICIO DE INFORMACION DE DEFENSA

Dep. 1

008373-3

Confeccionado el 23 NOV 1974

V A R I O S

FOTO

Apellidos ANDRIOTTI

Nombres Orlando

Fecha de Nacimiento

Lugar de Nacimiento

Est. Civil

Cred Cívica Céd. Identidad

Otros Documentos

Ocupación Minist. Ganad. Agric. (Dibujante)

Padre

Madre

Domicilio Ciudad

Otros datos [redacted]

Imp. CHIESA Hnos. Ltda. 10.000 - 12 - 73

Fs 2

FICHA COMPLEMENTARIA

DOCUMENTO		ANTECEDENTES 008373
Fecha	Origen	
11.10.73.	Doc. 3376 (Ev. A.2)	-Fue sumariado por realizar paro los días 9 y 10 de julio, (asonada y paro general).- -Procede a renovar contrato.- -Simpatizante del Frente Amplio.- (W)
11.7.74	Doc.1679 (Ev. F-3)	- Indica Idem al Documento anterior.- (OO)

Ficha confeccionada el 5/7/74 008374-1

Fc 1

MINISTERIO DE DEFENSA NACIONAL

S. I. D.

PE

Dep. Sec. 1

Sub-Secc. A/N

Ficha Nro. ..... Confec. .....

ANDRIOTI MARTINEZ — Apellidos

Rubí Carlos — Nombres

DOCUMENTOS: C/C. ..... Serie ..... Nro. ..... C/I. ..... Nro. ..... Dpto

OTROS DOC. ..... Pasaporte ..... Lib. Enrol. ..... etc.

NACIMIENTO: ..... Fecha ..... Lugar

DOMICILIO: ..... Calle ..... Nro. ..... Teléf. ..... Ciudad o Localidad

PROFESION U OCUPACION: .....

LUGAR: ..... CARGO: .....

IDEOLOGIA POLITICA: ..... CLASIFICACION: .....

DATOS COMPLEMENTARIOS: ..... Est. Civil ..... Cónyuge ..... Hijos

..... Otros familiares

SERVICIO DE INFORMACION DE DEFENSA

Dep. 1

008375-8

Fs 1

Confeccionado el 07 OCT 1975

V A R I O S

FOTO

Apellidos ANDRIULIS

Nombres I.

Fecha de Nacimiento

Lugar de Nacimiento

Est. Civil

Cred Cívica ..... Céd. Identidad

Otros Documentos

Ocupación

Padre

Madre

Domicilio Japón 2090 Ciudad Montevideo

Otros datos

[redacted]

Imp. CHIESA Hnos. Ltda. 10.000 - 12 - 73

FICHA COMPLEMENTARIA

Fs 2

DOCUMENTO		ANTECEDENTES 008375
Fecha	Origen	
20.9.75	D. 1720	Figura en una nómina de personas que reciben material literario de tendencia marxista.- Evaluación B-2.-(I).-

FICHA UNFICADA:223342-7

Ficha confeccionada el día 3/I/1973

MINISTERIO DE DEFENSA NACIONAL
S. I. D.

008376-6

Dep. P E Sec. 1
Sub-Sec. A/N
Ficha Nº..... Confec.....

ANDRONI DE MARIA de WOLFF — Raquel Emilia
Apellidos — Nombres

DOCUMENTOS: C/C..... Serie ..... Nro. ..... C/I..... Nro. ..... Dpto.

OTROS DOC. ..... Pasaporte ..... Lib. Enrol. ..... etc.

NACIMIENTO: 14/ Set./949 Montevideo (1).-
Fecha — Lugar

DOMICILIO: ..... Calle ..... Nro. ..... Teléf. ..... Ciudad o Localidad

PROFESION U OCUPACION: .....

LUGAR: ..... CARGO: .....

IDEOLOGIA POLITICA: ..... CLASIFICACION: .....

DATOS COMPLEMENTARIOS: ..... Est. Civil ..... Cónyuge [redacted]

Hija de: Vicente e Isis (2).-
Otros familiares

Fs 2

Fecha	Documentos	ANTECEDENTES A REGISTRAR 008376
23/5/1972	D.1090 J.P.M.	-Detenida en relación al correo sedicioso incautado en Buenos Aires, a raíz del cuál también fuera detenido el sedicioso José Ruben BOTTARO GIORDANO.- Está siendo indagada en la D.N.II.*(C.C)
31.5.72	Do.1218 J.P.M.(PD)	Indica lo mismo que el documentonto anterior,.- (OO)
22/8/1972	D. 2776 J.P.M.	- En el día de la fecha recobró su libertad por orden del Sr. Juez actuante.-(C.C)
5.9.72	Doc.2831 JPM (PD)	Indica lo mismo que el documento anterior.- (OO)
6/11/73	D. 3849	- Figura en una lista de ciudadanos uruguayos asilados en la Embajada Argentina en Chile. (GG).-
6/12/73.	Doc.4185.	Indica: 1,2.-
14.3.83	18347/[illegible]	Indica Idem doc.1053/74.- Eval. A-2 (V) Rom 6692

51

SERVICIO DE INTELIGENCIA

Dep. I (Seguridad)

Sección ....

MINISTERIO DE DEFENSA NACIONAL M / F
SERVICIO DE INFORMACION DE DEFENSA
00 8377-40427

Ficha confeccionada el 31-V-965

Foto

Apellidos ANDRULIENE

Nombres Ona

Fecha de Nacimiento:

Lugar de Nacimiento:

Cred. Civ.: Ced. Identidad:

Prontuario: F. Censal:

Padre:

Madre:

Domicilio: Vizcaya 4236 (Cerro Ciudad: Montevideo

Otros datos (Documentos y señas personales)

06955

FS2

FICHA COMPLEMENTARIA

Documento			Antecedentes 008377
N.º	Fecha	Origen	
.76-D.10	28-V-965		Le remiten correspondencia desde Lituania.-

#s1

008378-2

E

MINISTERIO DE DEFENSA NACIONAL
S. I. D.

Dep. 1
Sub-Secc. A/N
Ficha Nro. ..... Confec. 6/XI/972

ANDRULIS UZDONAITE — Apellidos
Genoveva — Nombres

Alias: "GRACIELA"

DOCUMENTOS: C/C. Serie BTB Nro. 16690 (3) C/I. Nro. 1.246.314 Dpto. (4)

OTROS DOC. Pasaporte Reg.Fot.290.443 (8) Lib. Enrol. E.1323.I.2242 (9) etc.

NACIMIENTO: Fecha 03/05/951 (5) Lugar Montevideo (6)

DOMICILIO: Calle Viscaya (1) Nro. 4236 Teléf. Ciudad o Localidad Montevideo

PROFESION U OCUPACION: Estudiante (2)

LUGAR: Universidad de la República (7) CARGO:

IDEOLOGIA POLITICA: CLASIFICACION:

DATOS COMPLEMENTARIOS: Est. Civil Soltera (10) Conyuge [redacted] Hijos

cabellos rubios, ojos celestes (11)

Otros familiares

008378 Fs2

Fecha	Documentos	ANTECEDENTES A REGISTRAR
23/X/972	D.3705 R/D	-Permanece detenida en una Unidad de las FF.AA.-Correo del MLN .-(J). Eval. A-2 (BD).-
29/3/73.	Doc.552.	Procesada por el delito de"Asociación para Delinquir", en el día de la fecha. Indica (1) y (2). (bb).
17.5.73 JPM PM	755 Anexo 2	Procesado el 29.3.73 por el delito citado en el Doc.anterior.-(BD)
26-4-74 PD. 07.00	800 a 07.00	5-4-74 -Fue conducida a dependencias de la DNII para efectuar los trámites correspondientes para abandonar el País.- (DD)
22-4-74 PD. 07.00	825 a 07.00	9-4-74 -Se encuentra en dependencias de la DNII a disposición del Poder Ejecutivo en el marco de las MPS.-(DD)
16.02.82	D. 5757/81/ 42	-Figura en una relacion de la Corte Electoral, de ciudadanos inscriptos en el Registro Civico Nacional, que se encuentran comprendidos en el Art. 1, Literal "B" del Acto Institucional No. 4, con prohibicion de ejercer el derecho de voto. (Procesados por delitos de "Lesa Nacion").EVALUACION A-1(VL) Indica (3) ( )
16.02.82	D.6004/81/ 3	-Se encuentra comprendido en el Art.lo. literal b) del Acto Institucional No.4,por haber sido procesado el 17/1/73 por los delitos previstos en. C.P.M. C.P.O. 150 EVALUACION A-1 (LA)

ARCHULIS SUZDONAITE , Genoveva Fe3

FECHA	DOCUMENTOS	ANTECEDENTES A REGISTRAR 008378
14.3.83	24741/83	-Figura en una relación de Medidas Prontas de Seguridad, procedente de la F.U.E..Detenido el 10.8.72, liberado el 8.5.74.Por opción al Art. 168 viajó a Francia. Pertenece al P.I.R..- Eval A-1 (V) Form. 6697 (Indica 4)
13.8.83	24862/04	-Indica Idem. Doc. 24741 anotación de fecha 14.3.83.- Eval.:A-1.- Formulario No. 1203.- (MB)
	11941 / 82 PAG. 234	- POSEE ANTECEDENTES EN EL CO.NA.E - EVAL - A - 1, (PS) INDICA ( ) ( ) ( )
5/12/83	D.31852 Pág.690 691.-	-Idem Doc.3705/72, Doc.24741/83. EVAL.A-1 (P) Aporta del (5)al(11), también su fotografía.

008379-0

F5 1

SERVICIO DE INFORMACION DE DEFENSA

Confeccionado el 1/10/71

Dep. 1

V A R I O S

FOTO

Apellidos ANDRULIS

Nombres J.

Fecha de Nacimiento

Lugar de Nacimiento

Est. Civil

Cred. Cívica Céd. Identidad

Otros Documentos

Ocupación

Padre

Madre

Domicilio Viscaya 4236 Ciudad

Otros datos

FICHA COMPLEMENTARIA

Fs2

DOCUMENTO		ANTECEDENTES 008379
Fecha	Origen	
23.9.71	79/78	- Recibe publicaciones de URSS.-(E)
20.9.75	D. 1720	Figura en una nómina de personas que reciben material literario de tendencia marxista.- Evaluación B-2.-(I).-

008380-8

Ficha confeccionada el 10/10/72

FS1

MINISTERIO DE DEFENSA NACIONAL
S. I. D.

Dep. I Secc. I
Sub-Secc. A/N
Ficha Nro..... Confec. .....

ANDRZEJUK PEREZ (1) — Sergio
Apellidos — Nombres

DOCUMENTOS: C/C. ..... C/I. 16.169 (2)
Serie Nro. Nro. Dpto.

OTROS DOC. .....
Pasaporte Lib. Enrol. etc.

NACIMIENTO: .....
Fecha Lugar

DOMICILIO: .....
Calle Nro. Teléf. Ciudad o Localidad

PROFESION U OCUPACION: .....

LUGAR: ..... CARGO: .....

IDEOLOGIA POLITICA: Comunista. CLASIFICACION: .....

DATOS COMPLEMENTARIOS: .....
Est. Civil Conyuge Hijos

.....
Otros familiares

SERVICIO DE INFORMACION DE DEFENSA
Dep. I

MINISTERIO DE DEFENSA NACIONAL
SERVICIO DE INFORMACION DE DEFENSA
M/F

Ficha Nº ..... confeccionada el 23-VIII-1952.-

Sección .....

I 006381-1226

FOTO

Apellidos ANDUAGA

Nombres Guillermo

Fecha de Nacimiento: .....

Lugar de Nacimiento: .....

Cred. Cív.: ..... Ced. Identidad: .....

Prontuario: ..... F. Censal: .....

Padre: .....

Madre: .....

Domicilio: ..... Ciudad: .....

Otros datos (Documentos y señas personales) Presbítero y periodista.-

Fórm. 3

FICHA COMPLEMENTARIA

Documento			ANTECEDENTES 008381
Nº	Fecha	Origen	
	23-VIII-52	Of.R.27 Reg.C.8 III-D- Ast.3.-	-Director del periódico "Toma y Lee" que se edita en Cerro Largo y es de filiación católica.-

008382-4

Fs 1

SERVICIO DE INFORMACION
DE DEFENSA
Dep. 1

Confeccionado el 6-6-1973

V A R I O S

FOTO

Apellidos "ANDY"

Nombres

Fecha de Nacimiento 22 a 25 años de edad

Lugar de Nacimiento Norteamérica.-

Est. Civil

Cred. Cívica Céd. Identidad

Otros Documentos

Ocupación

Padre

Madre

Domicilio de la Flia. AROCENA Oficial D. 1763 Ciudad

Otros datos

Imp. CHIESA Hnos. Ltda. 4.000 - 11 - 72

F52

FICHA COMPLEMENTARIA

DOCUMENTO		ANTECEDENTES 008382
Fecha	Origen	
20-3-1973	D.536 P.E.I.	-Se le sindica como traficante y proveedor de drogas Es novio de la hija mayor de la Flia. AROCENA y se encontraban todos veraneando en Punta del Este, se ignora si regresaron.-(C.C)

008383-2

SERVICIO DE INFORMACION DE DEFENSA

Dep. 1

Confeccionado el .....

V A R I O S

FOTO

Apellidos ANECHEA

Nombres Francisco

Fecha de Nacimiento .....

Lugar de Nacimiento .....

Est. Civil .....

Cred. Cívica ..... Céd. Identidad .....

Otros Documentos .....

Ocupación .....

Padre .....

Madre .....

Domicilio ..... Ciudad .....

Otros datos .....

~~06901~~

FICHA COMPLEMENTARIA

DOCUMENTO		008383 ANTECEDENTES
Fecha	Origen	
19/3/71	El Popular	Figura en una lista de ferroviarios adherentes al Frente Amplio.-(c)

Fse

FECHA	DOCUMENTOS	ANTECEDENTES A REGISTRAR 008384
19/XII/68-79/179		- Integrante del F.I. de L. de Salto. Indica ① al ③

SERVICIO DE INFORMACION DE DEFENSA

Dep. I

Sección .....

MINISTERIO DE DEFENSA NACIONAL
SERVICIO DE INFORMACION DE DEFENSA

M/F

008385-7

Confeccionada el 13/7/966

FOTO

Apellidos ANEF

Nombres Carlos

Fecha de Nacimiento: .....

Lugar de Nacimiento: .....

Cred. Cív.: ..... Ced. Identidad: .....

Prontuario: ..... F. Censal: .....

Padre: .....

Madre: .....

Domicilio: Dr. Herrera 827 Cerro Largo Ciudad: Melo

Otros datos (Documentos y señas personales) .....

F 52

FICHA COMPLEMENTARIA

Documento			ANTECEDENTES 008385
Nº	Fecha	Origen	
	15/VI/966	77/30	Suscriptor de propaganda comunista distribuída por Editorial Pueblos Unidos.

008386-5

Fs 1

SERVICIO DE INFORMACION DE DEFENSA

Dep. 1

V A R I O S

Confeccionado el 22/9/77

P.E.

FOTO

Apellidos ANEIRO de HOBINCHET

Nombres Gloria

Fecha de Nacimiento

Lugar de Nacimiento

Est. Civil

Cred. Cívica ..... Céd. Identidad

Otros Documentos

Ocupación

Padre

Madre

Domicilio ..... Ciudad Paso de los Toros

Otros datos:

[redacted]

chiesa hnos. - 4 000 - 5/77

P52

FICHA COMPLEMENTARIA

DOCUMENTO		ANTECEDENTES 008386
Fecha	Origen	
6/4/76	D. 0777	-Según carta anónima procedente de Paso de los Toros esta persona integra un grupo que proviene de distintos sectores. Vinculada de alguna manera a Eduardo Rivero y Miriam Hobinchet de Rivero, que viven de la asignación mensual de la organización sediciosa, tiene tareas directrices y fueron los encargados de las armas enviadas a Paso de los Toros. Eval. F-6 (U).-

SERVICIO DE INFORMACION DE DEFENSA

Dep. 1

008387-3

PS1

Confeccionado el 1º de Abril de 1970

VARIOS

FOTO

Apellidos ANEIROS

Nombres Fernando

Fecha de Nacimiento

Lugar de Nacimiento

Est. Civil Casado con Ramona Bastos de Aneiros

Cred. Cívica Céd. Identidad

Otros Documentos

Ocupación

Padre

Madre

Domicilio Las Heras 2632 Ap.4 Ciudad Montevideo

Otros datos

FICHA COMPLEMENTARIA

Fs 2

DOCUMENTO		ANTECEDENTES 008387
Fecha	Origen	
1970	B77 - D44 Paq.4 Pág.15	-Su nombre y demás datos figuran en una documentación incautada en un allanamiento realizado por la Policía al M.R.O.-

FJ1

SERVICIO DE INFORMACION DE DEFENSA 008388 -1

Dep. 1

Confeccionado el 1º de Abril de 1971

VARIOS

Apellidos ANEIROS BASTOS

Nombres José

Fecha de Nacimiento 30 de Noviembre de 1937

Lugar de Nacimiento Montevideo

Est. Civil casado

Cred. Cívica A.U.B. Nº 4427 Céd. Identidad 810.606

Otros Documentos

Ocupación Contador Público

Padre Fernando Aneiros

Madre Ramona Bastos de Aneiros

LAS HERAS 2332(1964) (1)

Domicilio Libertad Nº2686 Ap.301 Ciudad

Otros datos

NOMBRE DE SU ESPOSA:ONDINA TORT SILVA(2)

FICHA COMPLEMENTARIA 782

DOCUMENTO		08388 ANTECEDENTES
Fecha	Origen	
1970	B77 - D44 Paq.4 Pág.2	**-Su nombre y demás datos figuran en una relación de documentos incautados en un allanamiento realizado por la Policía al M.R.O.** 5/2/80 - Se contestó para Constancia de Hab.Nº1774/10a 78 a nombre del causante. El Dpto.Nº3/DNII registra: 21/XII/61:Adherente al Comité Universitario integrante del Grupo de C.Económicas por la Unidad de las izquierdas y la Reforma Constitucional.El Popular.-9/2/65:Afiliado al M.R.O..-Nov.71:Delegado de Mesa del FIDEL en las elecciones del corriente año, Cir.Nº768.-4.1.77: Solicita Pasaporte con intenciones de viajar a varias ciudades de España, solo en calidad de turista por 2 meses, Form.Nº880.-26/1/62: Integra una nómina de personas de la cultura y diversas actividades sociales, firmantes de un manifiesto en el que se pronuncian por la autodeterminación de los pueblos y en el que de acuerdo con la Carta delas Naciones Unidas expresan que debe reconocerse al pueblo Cubano, el derecho fundamental de organizarse según el sistema político que juzgue conveniente.(Z).-

SERVICIO DE INTELIGENCIA
División I
(Seguridad)

MINISTERIO DE DEFENSA NACIONAL M/F
SERVICIO DE INFORMACIONES DE DEFENSA
008388

F 33

Sección «A»
Act. Ant. Nac.
Ficha N 0[illegible]5

Nombres y Apellidos: ANEIROS José

Foto

Fecha de Nacimiento: .....

Lugar de Nacimiento: ..... (País - Ciudad o Localidad - etc.)

Cred. Civ.: Serie ..... N.º ..... Ced. Identidad: .....

Otros documentos: ..... (Pasaporte - Libreta Enrolam. - etc.)

Domicilio: ..... (Ciudad o Localidad) (Calle) (N.º) (Telef.)

Filiación

Edad Aparente ..... Color del Cutis .....

Color del Cabello ..... Estatura Aproximada .....

Complexión ..... Aspecto Social .....

Señas particulares .....

.....

Ficha confeccionada en MONTEVIDEO el 14 de Marzo de 1963

008388

F84

ACTIVIDADES

(1) Laborales: Profesión Est.C.Económicas Lugar de trabajo .....

Cargo ..... Antigüedad .....

Otras Actividades .....

.....

(2) Políticas: Ideología COMUNISTA ..... Actuación .....

Antecedentes .....

Antecedentes familiares .....

(3) Sociales: Estado Civil ..... Religión ..... Figuración .....

Grado Instrucción ..... Lugares que frecuenta .....

(4) Económicas: Situación ..... Capital aprox. ..... Vehículo ..... marca y N.o

Otros datos .....

Datos Complementarios .....

Apreciación Personal Gral. .....

.....

.....

FICHA COMPLEMENTARIA

José

FSJ

Documento		Antecedentes 008388
Fecha	Origen	
21.XII.961	El Popular	Propició acto del Partido Comunista.
24-I-962	Acción B-75-(1)-D-31 f 12	Firmante de un manifiesto por la no intervención y condena de cualquier tentativa de sanción, agresión o cohesión ya sea económica, política o militar y todo intento de ruptura diplomática con el Gobierno de Cuba, violatorio del principio de no intervención.
11-X-1968. 15.VI.80	B.77.- D.83.- D. 1220	Viaja a Rusia en 1964.-Evaluación F-3. 18.VI.980 - Presenta recurso ante el Delegado del S.I.D. en el Departamento de Montevideo, el haberse le incluido en la Categoría "C" de C.N.C.P. el q es elevado a este Servicio el 28.X.80 para consid ración. ANTECEDENTES QUE REGISTRA LA D.N.I.I. Idem a lo registrados en este Servicio. 10.X.980 - Por Exp. Nº 448/D-I/981 de este Servic se comunica al Delegado del S.I.D. en Mdeo. que esta Dirección ha resuelto mantener al causante en la Cat. "C" de C.N.C.P.. 04.I.981 - Presenta recurso en 2da. Instancia ant el Delegado Departamental del S.I.D., el que es elevado a este Servicio el 25.V.81 para su consi deración pertinente. 25/V/81 - Por Exp. Nº300/D-I/81 se remiten a la JCJ todos los obrados para su consideración y re

FICHA COMPLEMENTARIA

F86

Documento		008388 Antecedentes
Fecha	Origen	
		lución correspondiente, con la opinión de mantene la Cat. "C" asignada. (E).- 05/06/981- Se contestó por Memo.(A)Nº 1474/80 para Dpto.II del E.M.E. (J)) 15/VI/981 - Por Exp. Nº 689/JCJ/81 la JCJ comunic a la Dirección de este Servicio que ha resuelto mantener la Cat. "C" de Const. de Hab. otorgada oportunamente al causante.- 23/VI/981 - Por Exp. Nº 372/D-I/981 se remiten to dos los obrados al Delegado del S.I.D. en el Dpto de Montevideo, para su conocimiento y notificació del interesado. (E).- 7,9.81- El Delegado Departamental del S.I.D., lue go de comunicado el causante, devuelve a este Servicio el recurso del causante.-
1[illegible]/3/83	761/80	Indica idem odc.B77_D44/70.[illegible]: A 2.([illegible])

008389-9

26 DIC. 1976 Fs 1

JUNTA DE COMANDANTES EN JEFE
S. I. D.

Dep. I Secc. I

Sub Secc. A/N

Ficha Nro. _____ Confec._____

ANEIROS COTARELOS de SANCHEZ — MARTHA MIRTA

Apellidos — Nombres

DOCUMENTOS: C/C BVA 7589 C/I. .....

Serie Nro. — Nro. Dpto.

OTROS DOC. .....

Pasaporte — Lib. Enrol. — etc.

NACIMIENTO: .....

Fecha — Lugar

DOMICILIO: .....

Calle — Nro. — Teléf. — Ciudad o Localidad

PROFESION U OCUPACION: .....

LUGAR: ..... CARGO: .....

IDEOLOGIA POLITICA: ..... CLASIFICACION: [redacted]

DATOS COMPLEMENTARIOS: .....

Est. Civil — Cónyuge — Hijos

.....

Otros familiares

752

Fecha	Documentos	ANTECEDENTES A REGISTRAR 008389
25 SET. 1978	1 9 6 -4190-	- Delegado de M[illegible] por las listas 77-177-1811-7000-9988-, en las elecciones nacionales del año 1971, por el Departamento de Montevideo . Circuito Nº. 2449 .- (0016).(P).- Continúa listas:11811

SERVICIO DE INTELIGENCIA
División I
(Seguridad)

MINISTERIO DE DEFENSA NACIONAL
SERVICIO DE INFORMACION DE DEFENSA
M / F
008390-7

Sección «A»
Act. Ant. Nac.
Ficha N [redacted]

Nombres y Apellidos: ANEIROS DE SIERRA Mi-te

Fecha de Nacimiento: .....

Lugar de Nacimiento: .....
(País - Ciudad o Localidad - etc.)

Cred. Civ.: Serie ..... N.º ..... Ced. Identidad: .....

Otros documentos: .....
(Pasaporte - Libreta Enrolam. - etc.)

Foto

Domicilio: .....
(Ciudad o Localidad) (Calle) (N.º) (Telef.)

Filiación

Edad Aparente ..... Color del Cutis .....

Color del Cabello ..... Estatura Aproximada .....

Complexión ..... Aspecto Social .....

Señas particulares .....

[redacted]

Ficha confeccionada en Montevideo el 15 de octubre de 1963.-

008390

ACTIVIDADES

(1) **Laborales:** Profesión Maestra Lugar de trabajo 452

Cargo Antigüedad

Otras Actividades

(2) **Políticas:** Ideología Unión Popular Actuación

Antecedentes Firmante de un manifiesto de la Unión Popular. Marcha 23.XI.962.-

Antecedentes familiares

(3) **Sociales:** Estado Civil Religión Figuración

Grado Instrucción Lugares que frecuenta

(4) **Económicas:** Situación Capital aprox. Vehículo marca y N.o

Otros datos

Datos Complementarios

Apreciación Personal Gral.

SERVICIO DE INFORMACION DE DEFENSA

Dep. 1

008390

453

Confeccionado el 1º de Abril de 1971

VARIOS

FOTO

Apellidos ANEIROS BASTOS

Nombres Mirta Gladys

Fecha de Nacimiento 18 de Abril de 1934

Lugar de Nacimiento

Est. Civil

Cred. Cívica Céd. Identidad

Otros Documentos

Ocupación

Padre Fernando Aneiros

Madre Ramona Bastos de Aneiros

Domicilio Ciudad

Otros datos

FICHA COMPLEMENTARIA

DOCUMENTO		008390 ANTECEDENTES
Fecha	Origen	
1970	B77 - D44 Paq.4 Pág15	-Su nombre y demás datos figuran en documentación incautada en allanamiento realizado por la Policía al M.R.O.

11941 / 82	- POSEE ANTECEDENTES EN EL CO.NA.E -
PAG. 234	EVAL - A - 1. (PS) INDICA ( ) ( ) ( )

SERVICIO DE INTELIGENCIA
División I
(Seguridad)

MINISTERIO DE DEFENSA NACIONAL
SERVICIO DE INFORMACION DE DEFENSA
M/F
008391-5

Fs 1

Sección «A»
Act. Ant. Nac.
Ficha N.º 0577.

Nombres y Apellidos: ANELO, CASARES, Adhemar

Fecha de Nacimiento:

Lugar de Nacimiento:
(País - Ciudad o Localidad - etc)

Cred. Civ.: Serie ..... N.º ..... Ced. Identidad:

Otros documentos:
(Pasaporte - Libreta Enrolam. - etc.)

Foto

Domicilio: Grecia 2559.-
(Ciudad o localidad) (Calle) (N.o) (Telef.)

Filiación
- Edad Aparente 23 años.- Color del Cutis
- Color del Cabello ..... Estatura Aproximada
- Complexión ..... Aspecto Social
- Señas particulares

Ficha confeccionada en Montevideo, el 4 de agosto de 1961.-

008391

F32

ACTIVIDADES

(1) Laborales: Profesión Estudiante.- Lugar de trabajo .....

Cargo ..... Antigüedad .....

Otras Actividades .....

.....

(2) Políticas: Ideología COMUNISTA.- Actuación UJC.-

Antecedentes (1) Círculo Estudiantil-Carnet Nº2701-Ingresó:1/9/60

Antecedentes familiares .....

(3) Sociales: Estado Civil ..... Religión ..... Figuración .....

Grado Instrucción ..... Lugares que frecuenta .....

(4) Económicas: Situación ..... Capital aprox. ..... Vehículo ..... marca y N.o

Otros datos .....

Datos Complementarios .....

Apreciación Personal Gral. .....

.....

.....

ANELO, Adhemar.- FICHA COMPLEMENTARIA Fs 3

Documento		Antecedentes 008391
Fecha	Origen	
4-VIII-961.-	Inf.J.P.Mdeo.	Afiliado a la " Unión de las Juventudes Comunistas" (UJC), Círculo Liceo Nocturno No. 2.-
IV-962	Mondel 162.-	Integrante de la columna que participó en la "MARCHA DE LA JUVENTUD", que unió la ciudad de Montevideo con la de Maldonado. Dicha marcha se hizo a pié y fue patrocinada por la U.J.C. en son de protesta contra la VIII conferencia de Cancilleres Americanos que se efectuaba en Punta del Este.- -20 años de edad, nacionalidad brasileña.
VI/1962	- Mondel Nº164	-Indica (1)

VARIOS 008392-3

JUNTA DE COMANDANTES EN JEFE

S. I. D.

Dep.I Secc. I

Sub Secc. **A/N**

Ficha Nro. ..... Confec. 14.5.82

ANELO Alberto Edgar

Apellidos Nombres

DOCUMENTOS C/C. ..... C/I. .....

Serie Nro. Nro. Dpto.

OTROS DOC. .....

Pasaporte Lib. Enrol. etc.

NACIMIENTO: .....

Fecha Lugar

D O M I C I L I O .....

Calle Nro. Teléf. Ciudad o Localidad

PROFESION U OCUPACION: .....

LUGAR: ..... CARGO: .....

IDEOLOGIA POLITICA: ..... CLASIFICACION: .....

DATOS COMPLEMENTARIOS: .....

Est. Civil Cónyuge Hijos

.....

Otros familiares

~~155276~~

F52

FECHA	DOCUMENTOS	ANTECEDENTES A REGISTRAR 008392
06.10.81	D. 8457	-Integrante al 8/10/73 de Logia Masónica "LUZ DEL CERRO". Evaluación: A-2 . (VL) (LA).-Indica ( ) ( ) ( ) ( ) ( ).

008393-1

451

MINISTERIO DE DEFENSA NACIONAL
S. I. D.

2 JUN. 1975

Dep. I Secc. I
Sub - Secc. G
Ficha Nro. Confec.

ANELO PUENTES — Apellidos
AMBROSIO — Nombres

DOCUMENTOS: C/C BTB No 9965 (1) C/I. 880.350- 1 (2)
Serie Nro. Nro. Dpto.

OTROS DOC.
Pasaporte Lib. Enrol. etc.

NACIMIENTO: 2/4/917 en Montevideo (3)
Fecha Lugar

DOMICILIO: Grecia 3559 Garzón No 212 Ap. 104 (4)
Calle Nro. Teléf. Ciudad o Localidad

PROFESION U OCUPACION: Jubilado Frigorífico Victoria (5)
Emp. Frigorífico ARTIGAS (6)

LUGAR: CARGO:

IDEOLOGIA POLITICA: CLASIFICACION: Dirigente·

DATOS COMPLEMENTARIOS: Casado (7) - Hijo de Ambrosio y Juana (8)
Est. Civil Conyuge

Otros familiares

Fr 2

Fecha	Documentos	ANTECEDENTES A REGISTRAR 008393
2.6.75	842	Integrante de la Comisión Administrativa de la Unión Obrera Castro.- Evaluación A-1.-(E).-
5/10/81 No 282/81 INGRESO DE MDEO.-	C.H.C.P. Secc.7ma.	12/12/81 - En la fecha se contestó dicha constancia, a nombre del causante, solicitada para su Ingreso en la I.M.M.. Indica del 1 al 8. (L).-

SERVICIO DE INFORMACION DE DEFENSA

008394-9

1 B1

Dep. 1

Confeccionado el 10 de agosto de 1971

VARIOS

FOTO

Apellidos ANELO PALARMA

Nombres Artigas

Fecha de Nacimiento

Lugar de Nacimiento

Est. Civil

Cred. Cívica Céd. Identidad 905.571 (1)

Otros Documentos

Ocupación

Padre

Madre

Domicilio Ciudad

Otros datos Integrante del "Partido Socialista"

F12

FICHA COMPLEMENTARIA

DOCUMENTO		ANTECEDENTES 008394
Fecha	Origen	
29-VII-971	"EL SOCIALISTA-	Figura en la nómina publicada por el Mov. Socialista en su órgano "EL SOCIALISTA" de la cual saldrán los 14 miembros del Cté Ejec. Nal. en las elecciones a realizarce el 29 de agosto de 1971 en la Sede Central de Yaro 1212. (R) 13.3.78- MEMO (A) 095/77 DPTO.3 DNII.- (W) 06/11/78.- Se hizo Memo (A) No.2607/978 para el Dpto.C-2/ESMACO. (SS)-
26/2/982	12221/44	Funcionario de la Caja de Compensacion paso a situacion de disponibilidad el 01/03/78 en aplicacion del Acto Institucional N.7 de fecha 27/6/977.EVALUACION. A-1. (GM) Indica (A) ( ) ( ) ( ) ( )

008395-6

V

F31

JUNTA DE COMANDANTES EN JEFE

S. I. D.

DEP. I

CARLOS ANELO, dibujante del Departamento Creativo de Publicitaria Gallardo:

ANELO GUERRA — Carlos Roberto

Apellidos — Nombres

DOCUMENTOS: C/C ..... Nº ..... Dpto. C/I. 1.397.002 Serie Nº

OTROS DOC. ..... Pasaporte Li. Enrol etc.

NACIMIENTO: ..... Fecha Lugar

DOMICILIO: Arturo Pratt 3761 ..... Calle Nº Teléf. Ciudad o Localidad

PROFESION U OCUPACION: .....

LUGAR: PUBLICITARIA GALLARDO S.A. CARGO: Auxiliar Dibujo.

IDEOLOGIA POLITICA: ..... CLASIFICACION: .....

DATOS COMPLEMENTARIOS: ..... Est. Civil Cónyuge Hijos

..... Otros familiares

99

Fs 2

Fs 2

FECHA	DOCUMENTOS	ANTECEDENTES A REGISTRAR 008395
[illegible]	[illegible]	[illegible]
		"Me pareció muy bueno el nivel, aunque no tengo puntos de comparación anteriores porque es el primer festival que veo. Me gustó mucho la producción brasileña por el humor tan bien utilizado. Lo mejor me pareció lo de **Philips** (Chile) por su creatividad, lo de **Coderniu** (vinos, España) por la exaltación del producto y me parecieron excelentes los dibujos de **Sharp** (Brasil) y los de **Black & White** (España").
31-3-82	D. 13342	Indica datos filiatorios.- (FC)

Imp. Nacional 1933/79

GREMIOS

FU

008396-4

MINISTERIO DE DEFENSA NACIONAL
S. I. D.

Dep. 1 Sec. 1
Sub-Secc. A/N
Ficha Nº____ Confec. 4/V/73

ANELO PIRES — Julio Cesar
Apellidos — Nombres

DOCUMENTOS: C/C. ____ (Serie / Nro.) C/I 1.158.483 (Nro. / Dpto.)

OTROS DOC. ____ (Pasaporte / Lib. Enrol. / etc.)

NACIMIENTO: 17/XII/[illegible]3 (Fecha) ____ (Lugar)

DOMICILIO: Calle 14 S/n (Calle) ____ (Nro.) ____ (Teléf.) ____ (Ciudad o Localidad)

PROFESION U OCUPACION: ____

LUGAR: ____ CARGO: ____

IDEOLOGIA POLITICA: ____ CLASIFICACION: [illegible]

DATOS COMPLEMENTARIOS: ____ (Est. Civil / Cónyuge / Hijos)

Otros familiares

F2

Fecha	Documentos	ANTECEDENTES A REGISTRAR 008396
26/VIII/72	- 2468	Figura en una relación de activistas de la Fabrica "ACERENZA" (R)

SERVICIO DE INTELIGENCIA
División I
(Seguridad)

MINISTERIO DE DEFENSA NACIONAL
SERVICIO DE INFORMACION DE DEFENSA
M/F
008397-12

Sección «A»
Act. Ant. Nac.
Ficha [redacted]

F11

Nombres y Apellidos: ANELO Ludovina

Fecha de Nacimiento:

Lugar de Nacimiento:
(País - Ciudad o Localidad - etc.)

Cred. Civ.: Serie N.º Ced. Identidad:

Otros documentos:
(Pasaporte - Libreta Enrolam. - etc.)

Foto

Domicilio:
(Ciudad o Localidad) (Calle) (N.º) (Telef.)

Filiación
- Edad Aparente Color del Cutis
- Color del Cabello Estatura Aproximada
- Complexión Aspecto Social
- Señas particulares

Ficha confeccionada en MONTEVIDEO el 12 de Marzo de 1963

F52 008397

ACTIVIDADES

(1) Laborales: Profesión Profesora Lugar de trabajo .....

Cargo ..... Antigüedad .....

Otras Actividades .....

.....

(2) Políticas: Ideología COMUNISTA Actuación .....

Antecedentes .....

Antecedentes familiares .....

(3) Sociales: Estado Civil ..... Religión ..... Figuración .....

Grado Instrucción ..... Lugares que frecuenta .....

(4) Económicas: Situación ..... Capital aprox. ..... Vehículo ..... marca y N.o

Otros datos .....

Datos Complementarios .....

Apreciación Personal Gral. .....

.....

.....

SERVICIO DE INTELIGENCIA

Div. I (Seguridad)

Sección .....

MINISTERIO DE DEFENSA NACIONAL
SERVICIO DE INFORMACION DE DEFENSA

M/F

Ficha N° 008398-0

Confeccionada el 22-I-965.

Foto

Apellidos ANEOSTASIADIS

Nombres Carlos

Fecha de Nacimiento: .....

Lugar de Nacimiento: .....

Cred. Civ.: ..... Ced. Identidad: .....

Prontuario: ..... F. Censal: .....

Padre: .....

Madre: .....

Domicilio: ..... Ciudad: .....

Otros datos (Documentos y señas personales) .....

Fs 2

FICHA COMPLEMENTARIA

Documento			Antecedentes 008398
Nº	Fecha	Orígen	
18-XI-964-B-75		(1)D-745	.-Fué designado Vocal del Comité San Martín y Arroyo Seco de Amigos de Epoca, sito en Caridad 1160.-

SERVICIO DE INFORMACION DE DEFENSA
Dep. 1

008399-8

FJ

Confeccionado el 1.4.72.

VARIOS

FOTO

Apellidos ANESETTI ERENDONEA

Nombres JORGE

Fecha de Nacimiento 34 años 1972. Oriental

Lugar de Nacimiento

Est. Civil Divorciado.

Cred. Cívica Céd. Identidad

Otros Documentos

Ocupación Profesor de Bellas Artes.

Padre

Madre

Domicilio Ciudad

Otros datos

[redacted]

CHIESA Hnos. Ltda - 8.000 - 3 - 72

FB

FICHA COMPLEMENTARIA

DOCUMENTO		ANTECEDENTES 008399
Fecha	Origen	
21.3.72.	DOC. 392.	Fue detenido por personal de la Marina, cuando se encontraba en un bar ("Costa Azul"), conversando, al parecer de armas. Al ser indagados respondieron que estaban hablando del programa de estudios de Bellas Artes del ciclo próximo, ya que son profesores del mismo institu (W).
15.3.72 SUNI 119	2190	Idem que el Doc. 392 del 21/3/72. (DD)

MINISTERIO DE DEFENSA NACIONAL 008400-H Dep. I Secc. I

S. I. D. Sub-Secc. **A/N**

Ficha Nº ..... Confec. .....

ANESSA — José Danino

Apellidos — Nombres

DOCUMENTOS: C|C ..... C|I .....

Serie Nº Nº Dpto.

OTROS DOC.: .....

Pasaporte Lib. Enrol. etc.

NACIMIENTO: .....

Fecha Lugar

DOMICILIO: (1) Barrio Unión Mendoza — Río Negro

Calle Nº Telef. Ciudad o Localidad

PROFESION U OCUPACION: .....

LUGAR: ..... **CARGO** .....

IDEOLOGIA POLITICA (2) Comunista - UJC.- **CLASIFICACION** (3) Círculo Fray Bentos

Carnet Nº1927 - Ingresó:20/9/59

DATOS COMPLEMENTARIOS .....

Est. Civil Conyuge Hijos

[redacted]

otros familiares

Ficha confeccionada en:Montevideo, 20 de Octubre de 1969.-

SERVICIO DE INFORMACION
DE DEFENSA
Dep. 1

008401-2

FA1

Confeccionado el 10/6/972

VARIOS

FOTO

Apellidos ANESTESSIA BARRIOS

Nombres HECTOR

Fecha de Nacimiento

Lugar de Nacimiento

Est. Civil

Cred. Cívica Céd. Identidad

Otros Documentos

Ocupación

Padre

Madre

Domicilio RIO BRANCO 1358 Ap. 1 Ciudad

Otros datos

CHIESA Hnos. Ltda - 8.000 - 3 - 72

F 2

FICHA COMPLEMENTARIA

DOCUMENTO		ANTECEDENTES 008401
Fecha	Origen	
30/6/969 Parte anexo 7		-Detenido al implantarse las Medidas Prontas de Seguridad (C.C)
21/I/983	----------	Se contestó Meme. (A) Nº 5240/983 para el Dpto. II/EMI (MS) Formulario Nº 5240 -

008402-0

V.

F21

JUNTA DE COMANDANTES EN JEFE

S. I. D.

DEP. I SECC. I

SUB SECC. A/N

FICHA Nº ..... CONFEC 22.10.80

ANEZIN VIDAL — Apellidos

Andrés Mauricio — Nombres

DOCUMENTOS: C/C [illegible] Nº — Dpto. C/I. 553.310 — Serie Nº

OTROS DOC. [illegible] — Pasaporte Li. Enrol etc.

NACIMIENTO: [illegible] — Fecha Lugar

DOMICILIO: 21 de Setiembre 2427 — Calle Nº Teléf. Ciudad o Localidad

PROFESION U OCUPACION: [illegible]

LUGAR: PUBLICITARIA GALLARDO S.A. CARGO: Director

IDEOLOGIA POLITICA: ..... CLASIFICACION: .....

DATOS COMPLEMENTARIOS: [illegible] — Est. Civil Cónyuge Hijos

..... — Otros familiares

198

Fs2

FECHA	DOCUMENTOS	ANTECEDENTES A REGISTRAR 008402
[illegible]/80	[illegible]	[illegible]
31-3-82	D. 13342	Indica datos filiatorios.- (FE)

Imp. Nacional 1933/79

008403-8

Fj 1

JUNTA DE COMANDANTES EN JEFE

V.

S. I. D.

Dep. I Secc. I

Sub Secc. A/N

Ficha Nº ..... Confec. 06.10.81

ANFITTI MENENDEZ — Apellidos

Agustín Haroldo — Nombres

DOCUMENTOS: C/C TFD.83.591 — Serie / Nº — C/I. 1.255.252 — Nº / Dpto.

OTROS DOC. ..... — Pasaporte / Lib. Enrol. / etc.

NACIMIENTO: 30.8.29 — Fecha — Uruguay. — Lugar

DOMICILIO: Veracierto 2622 Apto.3. — Calle / Nº / Teléf. / Ciudad o Localidad

PROFESION U OCUPACION: Funcionario de ANCAP.

LUGAR: Div.Combustibles.Gerencia.Técnica.Sect.Programa y Control. CARGO: Oficial 1era.

IDEOLOGIA POLITICA: ..... CLASIFICACION: .....

DATOS COMPLEMENTARIOS: ..... — Cónyuge / Est. Civil

[redacted]

..... — Otros familiares

Fs 2

Fecha	Documentos	ANTECEDENTES A REGISTRAR 008403
21.07.81	Doc.6195	-Fue dado de baja por renuncia para acogerse a los benefi cios jubilatorios.Ingresó el 23/12/63/.Eval:A-1.(SJ).-

Imp. Nacional 716/79

008404-6

26 DIC. 1978

F51

JUNTA DE COMANDANTES EN JEFE

S. I. D.

Dep. I Secc. I

Sub Secc. A/N

Ficha Nro. _____ Confec._____

ANFORSI MASSE de GUARINO — MARTA PAULA

Apellidos — Nombres

DOCUMENTOS: C/C AZB 3797 C/I. .....

Serie Nro. Nro. Dpto.

OTROS DOC. .....

Pasaporte Lib. Enrol. etc.

NACIMIENTO: .....

Fecha Lugar

DOMICILIO: .....

Calle Nro. Teléf. Ciudad o Localidad

PROFESION U OCUPACION: .....

LUGAR: ..... CARGO: .....

IDEOLOGIA POLITICA: ..... CLASIFICACION: .....

DATOS COMPLEMENTARIOS: .....

Est. Civil Cónyuge Hijos

.....

Otros familiares

F12

Fecha	Documentos	008404 ANTECEDENTES A REGISTRAR
25 SET. 1978	1196	- Delegado de M[illegible] por las listas 77- 1811-9988-, en las elecciones nacionales del año 1971, por el Departamento de Montevideo . Circuito Nº. 766 .- (017) .(P).-

Ficha confeccionada el 28/3/1973.-

F3

MINISTERIO DE DEFENSA NACIONAL 008404

S. I. D.

Dep. 1 Sec. 1

Sub - Secc. A/N

Ficha Nro..... Confec. .....

o ANFOSSI (1) MASSE (2)
ANFOSI de GUARINO — Martha Paula

Apellidos — Nombres

(3)

DOCUMENTOS: C/C..... Serie ..... Nro. ..... C/I..... Nro. ..... Dpto .....

OTROS DOC. ..... Pasaporte ..... Lib. Enrol. ..... etc. .....

NACIMIENTO: ..... Fecha ..... Lugar .....

DOMICILIO: ..... Calle ..... Nro. ..... Teléf. ..... Ciudad o Localidad .....

PROFESION U OCUPACION: Maestro (4)

LUGAR: Escuela 68 de 2do. Grado (5) CARGO: .....

IDEOLOGIA POLITICA: ..... CLASIFICACION: .....

DATOS COMPLEMENTARIOS: ..... Est. Civil ..... Cónyuge ..... Hijos 06880

..... Otros familiares .....

Fdh

Fecha	Documentos	008404 ANTECEDENTES A REGISTRAR
11/3/72	D-4619	-Su nombre aparece en una lista de Profesores y Maestros de los Insttituos Normales e, la cual se registra la siguiente anotación:" Interina, actúa en el Instituto y es Directora, de Escuela de Practica.-Usa a sus a los alumnos, está en la Asociación de Profesores Normalistas del Uruguay".-Dicha lista señala primordialmente la infiltración Izquierdista dentro de los Institutos Normales.-(PP).- Sin Evaluar
02/AGO/978	- - - -	Se contestó en Memo. (A) No. 1399/978 para el Dpto.C-2/ESMACO(PP).-

11941 / 82	-POSEE ANTECEDENTES EN EL CO.NA.E-
PAG. 235	EVAL - A - 1. (PS) INDICA (/) al 5) ( )

Confec. el 29/V/74 F5

00 8404

MINISTERIO DE DEFENSA NACIONAL

S. I. D.

Dep. I Secc, I

Sub - Secc. G

Ficha Nro.____ Confec.____

ANFOSI de GUARINO — Apellidos

Marta — Nombres

DOCUMENTOS: C/C.____ (Serie / Nro.) C/I.____ (Nro. / Dpto.)

OTROS DOC.____ (Pasaporte / Lib. Enrol. / etc.)

NACIMIENTO:____ (Fecha / Lugar)

DOMICILIO:____ (Calle / Nro. / Teléf. / Ciudad o Localidad)

PROFESION U OCUPACION: Directora(Int.)

LUGAR: Esduela de Práctica CARGO:____

IDEOLOGIA POLITICA:____ CLASIFICACION:____

DATOS COMPLEMENTARIOS:____ (Est. Civil / Conyuge / Hijos)

Otros familiares

F36

Fecha	Documentos	008404 ANTECEDENTES A REGISTRAR
5.11.71	D.4619	Su nombre aparece en una lista de Profesores y Maestros de los Institutos Normales, con la siguiente anotación "Actúa en el Instituto Normal. Usa a los Alumnos. es de la Asociación de Profesores Normalistas del Uruguay.-" (I)(Eval.A-6)(LL).-

006405-3

PE F31

MINISTERIO DE DEFENSA NACIONAL
S. I. D.

Dep. 1 Sec. 1

Sub-Secc. A/N

Ficha Nº..... Confec 24/2/73

ANFOSSI de PORTELA — Apellidos
Zulma Mariana — Nombres

DOCUMENTOS: C/C. ..... Serie ..... Nro. C/I. ..... Nro. ..... Dpto.

OTROS DOC. ..... Pasaporte ..... Lib. Enrol. ..... etc.

NACIMIENTO: ..... Fecha ..... Lugar

DOMICILIO: José Martí 3249 esq. 26 de Marzo — Calle — Nro. — Tel. 78.31.32 — Teléf. — Ciudad o Localidad

PROFESION U OCUPACION: .....

LUGAR: ..... CARGO: .....

IDEOLOGIA POLITICA: ..... CLASIFICACION: .....

DATOS COMPLEMENTARIOS: casada — Est. Civil — Cónyuge: Mónica Portella [redacted]

..... Otros familiares

F12

Fecha	Documentos	ANTECEDENTES A REGISTRAR 008405
4/VII/72	D. 1868 EVAL:F-6	-Exaltada, propagandista del F.A. Les expresó a los padres del tupamaro detenido Andrealo Sosa "que deberían estar orgullosos de tener un hijo sedicioso". Su hija Mónica Portella actúa perisféricamente de enlace con el desarticulado grupo "Ombú" de Pocitos.- (GG).-

008406-1

F21

MINISTERIO DE DEFENSA NACIONAL
S. I. D.

Dep. I Secc. I
Sub - Secc. G
Ficha N.o ..... Confec. 12/IX/72

ANFUSO
Apellidos ..... Nombres .....

DOCUMENTOS: C/C ..... C/I .....
Serie N.o N.o Dpto.

OTROS DOC. .....
Pasaporte Lib. Enrol. etc.

NACIMIENTO .....
Fecha Lugar

DOMICILIO: .....
Calle N.o Teléf. Ciudad o Localidad

PROFESION U OCUPACION: Obrero

LUGAR: Sind.U.Tabacalero .- CARGO: .....

IDEOLOGIA POLITICA ..... CLASIFICACION DIRIGENTE.-

DATOS COMPLEMENTARIOS .....
Est. Civil Conyuge Hijos

.....
Otros familiares

F 2

Fecha	Documentos	ANTECEDENTES A REGISTRAR 008406
11 IX/72.	DOC.2944	-En el año 1971,SECRETARIO DE FIESTAS Y DEPORTES del Sindicato Autonomo Tabacalero,de nacionalidad italiano.-(T

008407-9

SERVICIO DE INFORMACION
DE DEFENSA
Dep. I

..... Sección
Act. Ant. Nac.
Ficha Nº [redacted]

Nombres y Apellidos: ANFUSO de SOSA Anabella

Fecha de Nacimiento: .....

Lugar de Nacimiento: .....
(País - Ciudad o Localidad - etc.)

Cred. Cív.: Serie ..... Nº ..... Ced. Identidad: .....

Otros documentos: .....
(Pasaporte — Libreta Enrolam. — etc.)

FOTO

Domicilio: .....
(Ciudad o Localidad) (Calle) Nº Teléf

Filiación

Edad aparente ..... Color del Cutis .....

Color del Cabello ..... Estatura Aproximada .....

Complexión ..... Aspecto Social .....

Señas particulares .....

.....

Ficha confeccionada en Montevideo el 13 de abril de 1967. [redacted]

Fórm. 1

008407 F12

ACTIVIDADES

(1) **Laborales:** Profesión Profesora. Lugar de trabajo .....

Cargo ..... Antigüedad .....

Otras Actividades .....

.....

(2) **Políticas:** Ideología ..... Actuación .....

Antecedentes .....

Antecedentes familiares .....

(3) **Sociales:** Estado Civil ..... Religión ..... Figuración .....

Grado Instrucción ..... Lugares que frecuenta .....

(4) **Económicas:** Situación ..... Capital aprox. ..... Vehículo .....
marca y Nº

Otros datos .....

Datos Complementarios .....

Apreciación Personal Gral. .....

.....

.....

ANFUSO de SOSA — Anabella.

FICHA COMPLEMENTARIA — 93

Documento		ANTECEDENTES 006407
Fecha	Origen	
11/XI/966	B- 75 -D-630	-Figura en un llamamiento a apoyar al "FRENTE IZQUIERDA DE LIBERACION" y a votar sus listas en las elecciones correspondientes al año en curso, llamamiento éste que es formulado por los trabajadores de la cultura de dicho frente.-
		PROFESORA
30/6/969 Parte 7		-Detenida por violación del decreto de Medidas Prontas de Seguridad (C.C)

MINISTERIO DE DEFENSA NACIONAL

S. I. D.

008407

Dep. I F&S **Secc. I**

Sub Secc G

Ficha Nº ..... **Confec.** .....

ANFUSSO DE SOSA — Apellidos

Anabella. — Nombres

DOCUMENTOS: C/C ..... (Serie, Nº) C/I. ..... (Nº, Dpto.)

OTROS DOC. ..... (Pasaporte, Lib. Enrol., etc.)

NACIMIENTO: ..... (Fecha, Lugar)

DOMICILIO: ..... (Calle, Nº, Teléf., Ciudad o Localidad)

PROFESION U OCUPACION: PROFESORA

LUGAR: ..... CARGO: .....

IDEOLOGIA POLITICA: ..... CLASIFICACION: .....

DATOS COMPLEMENTARIOS: ..... (Est. Civil, Cónyuge, Hijos)

..... (Otros familiares)

F34

FICHA COMPLEMENTARIA

Documento		008407 ANTECEDENTES
Fecha	Origen	

Fórm. 2

MINISTERIO DE DEFENSA NACIONAL

S. I. D.

008407

Dep. I F35 Secc. I

Sub Secc G

Ficha Nº ..... Confec. .....

ANFUSSO DE SOSA — Anabella.

Apellidos — Nombres

DOCUMENTOS: C/C ..... C/I. .....

Serie Nº — Nº Dpto.

OTROS DOC. .....

Pasaporte — Lib. Enrol. — etc.

NACIMIENTO: .....

Fecha — Lugar

DOMICILIO: .....

Calle — Nº — Teléf. — Ciudad o Localidad

PROFESION U OCUPACION: PROFESORA

LUGAR: ..... CARGO: .....

IDEOLOGIA POLITICA: ..... CLASIFICACION: .....

DATOS COMPLEMENTARIOS: .....

Est. Civil — Cónyuge — Hijos

.....

Otros familiares

F56

Fecha	Documentos	008407 ANTECEDENTES A REGISTRAR
26.2.71	.77-1	-Figura en una nómina de Profesores de Enseñanza Secundaria(Afiliados a la Gremial de Profesores de Montevideo y Federación Nacional de Profesores)vinculados a actones de Proselitismo y agitación subversiva o simpatizantes de las mismas en los años 1965/66/67/68.-De comprobada acción subversiva en la Enseñanza.- Figrmante de una adhesión al Partido Comunista(V)(Eval.F-3).-
29.10.75	.1881	-Por resolución del CONAE de fechall/4/74(Acta 26-Resol Nº3)no confirmado en el cargo.- Firmante de un Manifiesto y Convocatoria de la Gremial de Profesores.-(H) Evaluación A-2.-)
7.4.77	.D.307.-	Figura en una relación de Profesores que serían de tendencia izquierdista,contenida en un folleto publicado por la Federación Nacional de Profesores de Enseñanza Secundaria en ocasión de la elección de Consejeros,que se llevó a cabo en la ciudad de Salto en los días 29 y 30 de julio entre los años 1969/1972.-(Eval.A-1(LL)

...///

ANFUSSO ANABELLA. **FICHA COMPLEMENTARIA** F57

Documento		Antecedentes 098407
Fecha	Origen	
././// 2.4.73	.D.577.	-Figura en una nómina de Profesores que suscriben el panfleto"Manifiesto y Convocatoria a los socios de la Gremial de Profesores".- Este es un documento de claro contexto marxista revolucionario que propugna la lucha contra el proyecto de ley de Enseñanza que se difundió en el mes de marzo de 1973.- El temario propuesto incluye puntos de contenido político y de"lucha de todo el movimiento sindical del país.-

11941 / 82
PAG. 236

-POSEE ANTECEDENTES EN EL CO.NA.E-
EVAL - A - 1. (PS) INDICA ( ) ( ) ( )

MINISTERIO DE DEFENSA NACIONAL

S. I. D.

008408-7

03 ABR. 1976

. Dep. I Secc. I

Sub Secc. G

Ficha Nro. ..... Confec.....

ANDUSO
Apellidos

Blás
Nombres

DOCUMENTOS: C/C ..... C/I. .....
Serie Nro. Nro. Dpto.

OTROS DOC. .....
Pasaporte Lib. Enrol. etc.

NACIMIENTO: .....
Fecha Lugar

DOMICILIO: .....
Calle Nro. Teléf. Ciudad o Localidad

PROFESION U OCUPACION: Docente

LUGAR: ..... CARGO: .....

IDEOLOGIA POLITICA: ..... CLASIFICACION: .....

DATOS COMPLEMENTARIOS: .....
Est. Civil Cónyuge Hijos

Otros familiares

F12

Fecha	Documentos	ANTECEDENTES A REGISTRAR
29/10/75	D.1881	De acuerdo a informes d la Oficina de Sumarios, d stituíd do el 23/4/74.-Eval.A-2.-(H).-

008408

"ANTINACIONAL"

F 1

JUNTA DE COMANDANTES EN JEFE

S. I. D.

008409-5

Dep. I Secc. I

Sub Secc. A/N

Ficha Nº ..... Confec. 8/8/81

ANFUSSO RIVARA de COPELMAYER	SUSANAN ADRIANA
Apellidos	Nombres

DOCUMENTOS: C/C AQB 3.756 (Serie / Nº) C/I. 825.086 (Mdeo) (Nº / Dpto.)

OTROS DOC. ..... (Pasaporte / Lib. Enrol. / etc.)

NACIMIENTO: 27/07/936 (Fecha) Montevideo-Uruguay (Lugar)

DOMICILIO: Felipe Cardoso 1738 Apto.6 (Calle / Nº / Teléf.) Montevideo (Ciudad o Localidad)

PROFESION U OCUPACION: Sicóloga infantil, profesora de inglés

LUGAR: Liceo 15 A (1) CARGO: .....

IDEOLOGIA POLITICA: ..... CLASIFICACION: .....

DATOS COMPLEMENTARIOS: Roberto COPELMAYER (Cónyuge) Casada (Est. Civil) [redacted] (Hijos)

Hija de: Gabino Félix y Tereco Clara

Otros familiares

Fecha	Documentos	008409 ANTECEDENTES A REGISTRAR
24/11/80 No.132/80 Secc.14a. MONTEVIDEO	C.H.C.P. INGRESO	-23/IX/968.-Estando en vigencia el decreto sobre Medidas Prontas de Seguridad, fue detenida en Durazno No.1104, por participar en una reunión no autorizada y tenencia de material literario contrario a dicho decreto.-Profesora del Liceo Rodó.-Internada en la Escuela de Nurses.-28/3/963.-Figura en una nómina de elementos anarquistas ocupada en el allanamiento practicado en el domicilio de David Rosengurt. 27/10/969:En la fecha estando en vigencia el decreto sobre Medidas Prontas de Seguridad,fué allanado su domicilio, donde a pesar de no haber sido detenidos sus principales por no hallarse en el mismo, se ocupó material mimeógráfiado de la "Agrupación 68" de tendencia izquierdista.-2/6/74: Realiza trámite de pasaporte con intenciones de viajar a Inglaterra.-Por resolución del CONAE del 10/4/75, fue suspendida por el término de 6 meses en el ejercicio de sus funciones.-Según información del D-6 del 29/4/976, informa que se le inspeccionó su domicilio incautándose material de izquierda, en la oportunidad fue detenido su esposo.-Semanario "Marcha" del 23/11/962:Figura en una nómina de profesionales, maestros, profesores, artistas, periodistas, etc.; que respaldan un manifiesto de la Unión Popular dirigido a la Ciudadanía exhórtándola a doptar una actitud de militancia y apoyo a dicha colectividad política.-(BC).-
		3/8/81: En la fecha se contestó dicha Constancia para INGRESO de la causante al H.S.P. (Hosp. Pereira Rossell).-(BC).-

Imp. Nacional 716/79

SERVICIO DE INTELIGENCIA
División I
(Seguridad)

MINISTERIO DE DEFENSA NACIONAL
SERVICIO DE INFORMACIONES DE DEFENSA
008409

Sección A
Act. Ant. Nac.
Ficha N[redacted]

PE
Foto

Nombres y Apellidos: ANFUSSO de COPELMAYER Adriana

Fecha de Nacimiento: .....

Lugar de Nacimiento: ..... (País - Ciudad o Localidad - etc.)

Cred. Civ.: Serie ..... N.º ..... Ced. Identidad: .....

Otros documentos: ..... (Pasaporte - Libreta Enrolam. - etc.)

Domicilio: Luis Piera No. 1835 40993.-
(Ciudad o Localidad) (Calle) (N.º) (Telef.)

Filiación
- Edad Aparente ..... Color del Cutis .....
- Color del Cabello ..... Estatura Aproximada .....
- Complexión ..... Aspecto Social .....
- Señas particulares .....
- [redacted]

Ficha confeccionada en Montevideo el 15 de octubre de 1963.-

008409

414

ACTIVIDADES

(1) Laborales: Profesión Profesora — Inglés (1) Lugar de trabajo .....

Cargo ..... Antigüedad .....

Otras Actividades Egresada del Instituto Artigas (2)

Activista del Centro (1)

(2) Políticas: Ideología Unión Popular Actuación Fac. de Arquitectura.

Antecedentes Firmante de un manifiesto de la Unión Popular. Marcha 23.XI.962.-

Antecedentes familiares .....

(3) Sociales: Estado Civil ..... Religión ..... Figuración .....

Grado Instrucción ..... Lugares que frecuenta .....

(4) Económicas: Situación ..... Capital aprox. ..... Vehículo .....
marca y N.o

Otros datos .....

Datos Complementarios .....

Apreciación Personal Gral. .....

.....

.....

(1) 21 de marzo de 1962. Inf. Div. I. Seguridad.

ANFUSSO, Adriana

FICHA COMPLEMENTARIA

Documento		Antecedentes 008409
Fecha	Origen	
12/V/965	75/2849	-Firmante de un manifiesto de Profesores, donde por parte de la "Comisión Organizadora" se invita a concurrir a la "Asamblea Constitutiva del Organismo" que se realizará el día 12 de mayo del corriente año en el Teatro "Circular" sito en la calle Convención 1340, de la ciudad de Montevideo.- En este Manifiesto se mencionan los puntos por los cuales se moviliza la gremial de referencia.-
1972.-	Inf.J.P.de M. Nro. 53 .	Postulante de la lista 68 ;("Fortalecimiento de la G.P.M.Basado en el desarrollo de los núcleos liceales."), para integrar la Comisión Directiva del la Gremial de Profesores de Montevideo.Período 1971. 1972.- (F).
18.10.71	15.162	Persona simpatizante de sediciosos que desarrolla actividades dentro del Liceo Nro.1(José E.Rodó) (NN) (1) (2)
	B.77-D.316/66	Indica; Becado por USA.=
15/12/983	D.31852 Pág.692	-Aporta datos patronímicos. Indica (1). EVAL.A-1 (F

Reconfeccionada el 4.11.74

FJ7

MINISTERIO DE DEFENSA NACIONAL

S. I. D.

OD 8409

Dep. I 26.2.71 Secc, I

Sub - Secc. G

Ficha Nro.____ Confec.____

ANFUSSO de COPELMAYER — Apellidos

Adriana — Nombres

DOCUMENTOS: C/C.____ Serie ____ Nro. C/I.____ Nro. ____ Dpto.

OTROS DOC. ____ Pasaporte ____ Lib. Enrol. ____ etc.

NACIMIENTO: ____ Fecha ____ Lugar

DOMICILIO: ____ Calle ____ Nro. ____ Teléf. Dpto. MONTEVIDEO Ciudad o Localidad

PROFESION U OCUPACION: Docente - Profesora de Inglés (2)

LUGAR: Liceo 15º A CARGO: ____

IDEOLOGIA POLITICA: ____ CLASIFICACION: ACTIVISTA (1)

DATOS COMPLEMENTARIOS: ____ Est. Civil ____ Conyuge ____ Hijos

____ Otros familiares

Fecha	Documentos	008409 ANTECEDENTES A REGISTRAR
26.2.71	B.77 D.1	Docente de comprobada acción subversiva dentro de la enseñanza.- (Eval. B-2) (K)
8.10.73	D. 3216	Estuvo detenida por Tupamara.- Es gran activista, su militancia actual es asombrosa.- Indica (1).- Evaluación B-2.-(I).-
14.1.74	D. 0027	Profesora de Inglés egresada del IPA, egresada del Instituto Anglo Uruguayo (Proficiney), trabajando en EE.UU como profesora haciendo uso de una beca Fulbrigth.- Dicta clase en el Liceo 15 A.- Integrante del cuerpo docente del Instituto "Pedro Figari",ubicado en la calle Mar Amértico 1234 casi Coimbra, con los teléfonos 59.52.60 y 50.61.72.- Evaluación B-2.-(I).-
26/2/71	77-1 Ev. F-3.-	Figura en una nómina de Profesores de Enseñanza Secundaria (Afiliados a la Gremial de Profesores de Montevideo y Federación Nacional de Profesores)vinculados a actividades de proselitismo y agitación subversiva o simpatizantes de las mismas, en los años 1965/66/67/68 De comprobada acción subersiva.-(M)

FICHA COMPLEMENTARIA

B9

Documento		008409 Antecedentes
Fecha	Origen	
7/4/77	D. 307	-Figura en una relación de profesores que serían de tendencia izquierdista, contenida en un folleto publicado por la Federación Nacional de Profesores de Enseñanza Secundaria, en ocasión de la elección de Consejeros, que se llevó a cabo en la ciudad de Salto en los días 29 y 30 de julio, entre los años 1969/1972.- (Eval.A-1)(LL).-

11941 / 82	- POSEE ANTECEDENTES EN EL CO.NA.E -
PAG. 236	EVAL - A - 1. (PS) INDICA ( ) ( ) ( )

FICHA COMPLEMENTARIA

Documento		008409 Antecedentes
Fecha	Origen	

MINISTERIO DE DEFENSA NACIONAL

S. I. D.

008409

23 MAR. 1976

Dep. I Secc. I

Sub Secc. G

Ficha Nro. ..... Confec. .....

o ANFOSO

ANFUSO RIVARA — Apellidos

Susana — Nombres

DOCUMENTOS: C/C ..... Serie ..... Nro. C/I. ..... Nro. ..... Dpto.

OTROS DOC. ..... Pasaporte ..... Lib. Enrol. ..... etc.

NACIMIENTO: ..... Fecha ..... Lugar

DOMICILIO: ..... Calle ..... Nro. ..... Teléf. ..... Ciudad o Localidad

PROFESION U OCUPACION: Profesora

LUGAR: ..... CARGO: .....

IDEOLOGIA POLITICA: ..... CLASIFICACION: .....

DATOS COMPLEMENTARIOS: ..... Est. Civil ..... Cónyuge [redacted]

..... Otros familiares

F.12

Fecha	Documentos	008409 ANTECEDENTES A REGISTRAR
29/10/75	D.1881-	DE acuerdo a informes existentes en el Dpto.I.Mem.574/974 detenida el 23/9/68 por M.P.de Seguridad.-Eval.A-2.-(H).-

FICHA COMPLEMENTARIA

452

DOCUMENTO		008410 ANTECEDENTES
Fecha	Origen	
1/7/74	1558	-Organizaría juntamente con el Padre ROCA, reuniones desde el año 1973. y en junio de ese mismo año se efectuarian tambien reuniones estilo Quermese, las cuales se realizarían en el local de la capilla a su cargo.- Se establece que en febrero de 1974, dejaba revistas en el salón donde se impartían los cursos de bautismos al alcance de los concurrentes.-Dichas revistas eran de tendencia Tercer Mundista; él personalmente se pemitia impartir dichos cursos no tocando ningun tema de caracter político.- A la fecha las reuniones con jovenes se han suspendidos no así las reuniones de mayores las cuales se realizan en el salón pagado a la Iglesia con periocidad irregular. pero siempre alrededor de las 21 hs. concurriendo generalmente personas tales como: SILOS PIEDRAS CUEVAS, ABDON BAYARRES, GODOFREDO FERNANDEZ, ANA BADIOLA, ESTEBAN ACOSTA, NEISON PEREIRA, MABEL RIVERO, todos ellos pertenecientes al Partido Comunista y colaboradores de los sacerdotes de referencia.- El BN.I.11, logró infiltrar hasta junio de 1973 hasta agosto de 1973, un elemento a las reuniones y demas actividades de la Iglesia, constatandose que se impartia predica a favor de las libertades y

FICHA COMPLEMENTARIA

H 3

Documento			ANTECEDENTES 008410
Nro.	Fecha	Origen	
			contra las torturas.- La Iglesia a su cargo es la de la Estación en la ciudad de Minas, dicha Iglesia tiene una MINI RENAUL donada por ELEMANIA.-Eval-B-2.-(PP)

SERVICIO DE INFORMACION DE DEFENSA

Dep. 1

008411-1

Confeccionado el 05 JUN. 1976

F11

VARIOS

FOTO

Apellidos ANGEL

Nombres ANDRES

Fecha de Nacimiento 27/4/19

Lugar de Nacimiento Rep. Oriental del Uruguay

Est. Civil

Cred Cívica Céd. Identidad

Otros Documentos

Ocupación

Padre

Madre

Domicilio Ciudad

Otros datos

[redacted]

Imp. CIHESA Hnos. Ltda. 10.000 - 12 - 73

FICHA COMPLEMENTARIA

112

DOCUMENTO		ANTECEDENTES 008411
Fecha	Origen	
9-1-75	Doc. 09	Viajó de Australia a Hungría el 30/7/67. Evaluación B-2 (BB).

Ficha confeccionada el 5/8/75

MINISTERIO DE DEFENSA NACIONAL 008412-9 Dep. I Sec. I

S. I. D.

Sub-Secc. A/N.

Ficha Nro. ____ Confec. ____

ANGEL _____ Mario _____
Apellidos Nombres

DOCUMENTOS: C/C. _____ C/I. _____
Serie Nro. Nro. Dpto.

OTROS DOC. _____
Pasaporte Lib. Enrol. etc.

NACIMIENTO: _____
Fecha Lugar

DOMICILIO: _____
Calle Nro. Teléf. Ciudad o Localidad

PROFESION U OCUPACION: _____

LUGAR: _____ CARGO: _____

IDEOLOGIA POLITICA: _____ CLASIFICACION: _____

DATOS COMPLEMENTARIOS: _____
Est. Civil Cónyuge Hijos

_____
Otros familiares

Documentos	ANTECEDENTES A REGISTRAR 00 5412
1295	-Se establece que es contribuyente del Seccional SAUCE, el cual integra el Regional 5 del Partido Comunista; dicho Regional está funcionando en forma clandestina dentro del departamento de Canelones.-Eval. A-1.-(PP .-
79	-Se contestó por OF. Nº 052/OI/79 a O.C.I.P.

008413-7

JUNTA DE COMANDANTES EN JEFE

S. I. D.

Dep. I E. Secc. I

Sub Secc. A/N

Ficha No. ..... Confec 4.5.83

ANGEL BORELLI ..... Mario Eduardo .....
Apellidos Nombres

DOCUMENTOS: C/C. ..... **C/I.** .....
Serie No. No. Dpto.

OTROS DOC. .....
Pasaporte Lib. Enrol. etc.

NACIMIENTO: .....
Fecha Lugar

DOMICILIO: .....
Calle No. Teléf. Ciudad o Localidad

PROFESIÓN U OCUPACIÓN: .....

LUGAR: ..... **CARGO:** .....

IDEOLOGÍA POLÍTICA: ..... **CLASIFICACIÓN:** .....

DATOS COMPLEMENTARIOS .....
Est. Civil Cónyuge Hijos

.....
Otros familiares

FECHA	DOCUMENTOS	008413 ANTECEDENTES A REGISTRAR 182
4.5.83.	24324/38	FECHA DE DETENIDO:20.6.76, UNIDAD CAPTORA:J.P.C, CONDENADO:7 años, FECHA DE LIBERTAD PROBABLE:20.6.83, Art.60(V),60(I) inc.6-60(XII)CPM.-Eval.A-1.-(FE) Form. 9655
22.2.84	1288/79 pág.1.	21.09.79:En la fecha es ALTA en el E.M.R.No.1.Eval.A-(ME)

008414-5

SERVICIO DE INFORMACION DE DEFENSA

Dep. 1

Confeccionado el 08 JUN. 1975

VARIOS

FOTO

Apellidos ANGEL DE LA FUENTE

Nombres MIGUEL

Fecha de Nacimiento

Lugar de Nacimiento Rep. Oriental del Uruguay

Est. Civil

Cred Cívica Céd. Identidad

Otros Documentos

Ocupación

Padre

Madre

Domicilio Ciudad

Otros datos

06891

Imp. CHIESA Hnos. Ltda. 10.000 - 12 - 73

152

FICHA COMPLEMENTARIA

DOCUMENTO		ANTECEDENTES 008414
Fecha	Origen	
9-1-75	Doc. 09	Viajó de Uruguay a Cuba en mayo de 1963. Evaluación B-2 (BB).

SERVICIO DE INFORMACION DE DEFENSA

Dep. 1

008415-2

Confeccionado el 05 JUN. 1975

751

V A R I O S

FOTO

Apellidos ANGEL

Nombres ROUCCO

Fecha de Nacimiento

Lugar de Nacimiento Rep. Oriental del Uruguay

Est. Civil

Cred Cívica ..... Céd. Identidad

Otros Documentos

Ocupación

Padre

Madre

Domicilio ..... Ciudad

Otros datos

[redacted]

Imp. CHIESA Hnos. Ltda. 10.000 - 12 - 73

FICHA COMPLEMENTARIA

X32

DOCUMENTO		ANTECEDENTES 008415
Fecha	Origen	
9-1-75	Doc. 09	Viajó de Checoslovaquia con destino a Cuba el 30/5/64. Evaluación B-2 (BB).

008416-0

T1

JUNTA DE COMANDANTES EN JEFE

S. I. D.

Dep. I — I Secc. I

Sub Secc. A/N

Ficha Nro. _____ Confec. _____

ANFUSO — GABINO

Apellidos — Nombres

BXY

DOCUMENTOS: C/C ..... C/I. .....

Serie — Nro. — Nro. — Dpto.

OTROS DOC. .....

Pasaporte — Lib. Enrol. — etc.

NACIMIENTO: .....

Fecha — Lugar

DOMICILIO: .....

Calle — Nro. — Teléf. — Ciudad o Localidad

PROFESION U OCUPACION: .....

LUGAR: ..... CARGO: .....

IDEOLOGIA POLITICA: ..... CLASIFICACION: .....

DATOS COMPLEMENTARIOS: .....

Est. Civil — Cónyuge — Hijos

.....

Otros familiares

008417-8

SERVICIO DE INFORMACION
DE DEFENSA
Dep. I

Ficha Nº ..... confeccionada el 28-IV-1969

Sección .....

FOTO

Apellidos ANGELAM PEREZ

Nombres Juan Ramón

Fecha de Nacimiento: 34 años (1968)

Lugar de Nacimiento: Uruguay

Cred. Cív.: ..... Ced. Identidad: .....

Prontuario: ..... F. Censal: .....

Padre: .....

Madre: .....

Domicilio: Inglaterra 1797 ..... Ciudad: Montevideo

Otros datos (Documentos y señas personales) .....

Casado.Empleado de UTE.

[redacted]

Form. 3

FICHA COMPLEMENTARIA

Documento			008417 ANTECEDENTES
Nº	Fecha	Origen	
Parte Diario No.41	-3-VII-68	B72-D37	-Detenido durante las Medidas Prontas de Seguridad.-

008418-6

26 DIC. 1978 T11

JUNTA DE COMANDANTES EN JEFE

S. I. D.

Dep. I Secc. 1

Sub Secc. A/N

Ficha Nro. _____ Confec._____

ANGELERI CHAMORRO — Apellidos

Carla Mónica — Nombres

DOCUMENTOS: C/C BCA 50592 — Serie Nro. — C/I. _____ — Nro. Dpto.

OTROS DOC. _____ — Pasaporte Lib. Enrol. etc.

NACIMIENTO: _____ — Fecha Lugar

DOMICILIO: _____ — Calle Nro. Teléf. Ciudad o Localidad

PROFESION U OCUPACION: _____

LUGAR: _____ CARGO: _____

IDEOLOGIA POLITICA: _____ CLASIFICACION: _____

DATOS COMPLEMENTARIOS: _____ — Est. Civil Cónyuge Hijos

_____

Otros familiares

TS 2

Fecha	Documentos	ANTECEDENTES A REGISTRAR 008418
25 SET. 1978		- Delegado de Mesa por las listas 90-190 , en las elecciones nacionales del año 1971 por el Departamento de Montevideo . Circuito Nº. 378 .- (0018 (J)

Ficha confeccionada el 14 de octubre de 1971

151

MINISTERIO DE DEFENSA NACIONAL 00 84 19-4 (3) **E** Dep. I Secc I

S. I. D.

Sub-Secc. **A/N**

(a) "BRENDA

Ficha No. ..... Confec. .....

ANGELERI CHAMORRO de CABRERA — Sandra Verónica
Apellidos — Nombres

DOCUMENTOS: C/C BOA 56064 (4) — C/I 1.308.041 (5) Mdeo.
Serie — N.o — N.o — Dpto.

OTROS DOC. .....
Pasaporte — Lib. — etc.

NACIMIENTO 13/VII/950 — Montevideo.
Fecha — Lugar

(1) o 13/Jul/50

(2)

DOMICILIO: Bolivia 1426 Ap.1
Calle — N.o — Teléf. — Ci

ó 1428 (6)

PROFESION U OCUPACION: .....

LUGAR: ..... CARGO: .....

IDEOLOGIA POLITICA ..... CLASIFICACION M.L.N.

DATOS COMPLEMENTARIOS Casada (7)
Est. Civil — Conyuge — Hijos

Hija de Orestes y Milka [redacted]

Otros familiares

ANGELERI CHAMORRO de CABRERA, Sandra Veronica 13/7/950.-

F52

Fecha	Documentos	008419 ANTECEDENTES A REGISTRAR
1/X/71	72/42	8/VII/971: En la fecha fue remitida por: "ASOCIACION PARA DELINQUIR" y el 30/VII/971 fugó de la Cárcel de Mujeres junto con 37 sediciosas. (N)
9/12/71	975	IDENT. DACT. E-3333 -I-2222. Estatura, 1.60. Color de ojos CASTAÑOS. Indica ① ② (OO).
23.X.72	D-3705 Rel. Det.	-Se encuentra detenida en el GPO, A. Nº1, AAA Nº1, por ser Tupamara.- ((FF)) Eval. A-2 (BB).-
Oct.1972	Anexo 2	Procesado en Octubre de 1972,por el delito:"Uso de Documento Publico".(DD)
9/7/72 P.P.I.	D.1954 E.M.G.E.	-Indica Doc.3705.± (H).
8.3.74	Doc.412	- Se encuentra amparada en el régimen de Libertad Provisional desde el día 21.5.1973.- (C.C)
15/III/76	Doc. 0357	10/II/76-En la fecha se elevo los autos caratulados "SANDRA VERONICA ANGELERI CHAMORRO"Causa No. 615/972-Libro No. V-Folio No.164, al Juzgado Militar de 1ra. Instancia de 2do. Turno.(P).-

FECHA	DOCUMENTOS	008419 ANTECEDENTES A REGISTRAR Fs 3
16.02.82	D. 5757/ pag 28	-Figura en una relacion de la Corte Electoral, de ciudadanos inscriptos en el Registro Civico Nacional, que se encuentran comprendidos en el Art. 1, Literal "B" del Acto Institucional No. 4, con prohibicion de ejercer el derecho de voto. (Procesados por delitos de "Lesa Nacion").EVALUACION A-1(VL) Indica (4) ( )
16.02.82	D.6004/81/ pag 3	-Se encuentra comprendido en el Art.lo. literal b) del Acto Institucional No.4,por haber sido procesado el / / por los delitos previstos en. C.P.M. C.P.O. 150,243(11.10.72) — 150.(7.7.71) EVALUACION A-1 (LA)
14.3.83	24745/83	-Figura en una relación de liberados, procedente de la P.M E..Viajó autorizada por la J.M.I.2do.T. a Venezuela. Detenida el 05.06.72, liberada el 29.05.73.- Eval A-1 (VL) Form 6636
26.4.83	25365/808	1971/1978: En información referente al M.L.N., obtenida por el Dpto.III/SID en éste período, se establece: - Se encuentra comprendido en el Régimen de "Libertad Vigilada". Unidad de Control BF.I.1.-Eval.A-2 (ER) Formulario Nº 9301.-

DOCUMENTOS	00 8 4 19 ANTECEDENTES A REGISTRAR	54
15.8.83	24862/04	-Indica Idem. Doc. 24745 anotación de fecha 14.3.83, varia do fecha de liberado 5.11.73.- Eval.:A-1.- Formulario No. 13084 .- (MB)
5.9.83	29180/1	30.7.73 En la fecha se fugó de la Cárcel de Mujeres :Operación :"ESTRELLAS". Eval.A-1. (ME) FORM. 14058
11941 / 82	POSEE ANTECEDENTES EN EL CO.NA.E-	
PAG. 236	EVAL - A - 1. (PS) INDICA ( ) ( ) ( )	
20-10-83	31457/001 002	Según lo publicado por los diarios "LA MAÑANA" y "EL DIA" del 20-10-83, fue detenido en Caracas, en relación con asaltos a bancos de Venezuela; un grupo de personas, integrado por varios uruguayos presuntamente pertenecientes a la organización "Tupamaros", entre los que se encuentra el causante; señalando que el mencionado grupo aportó "técnicas y experiencias" adquiridas en Uruguay, Chile, Bolivia y Francia para ejecutar acciones delictivas recibiendo cursos especializados en atracos y sabotajes en La Habana; agregando que forman parte del grupo venezolano procubano "Punto Cero", entrenado en Cuba con el mismo propósito. Se destaca que del producto de lo robado a los bancos, se habrían enviado "guerrilleros" a Centro América (ilegible) (SI).
22.10.83.....	Se hizo Memo (A) 2442/83 para ANALISTAS.- (SS)-	

SANDRA VERONICA ANGELETTI CHIA MORRO

ANTECEDENTES A REGISTRAR

Fecha	Documentos	
27.10.83	31591/1	Indica idem doc. 31457.(00)
28-10-83	31619/007	Aporta información registrada por Doc. 31457, agregando que la causante es requerida por la Justicia Militar por pertenecer al M.L.N. Eval.A-1 (SI)
22-11-83	32198/001	24-10-83. En la fecha se establece que según titulares de la prensa venezolana, la Asociación de Empleados Administrativos de la "UCV" en Caracas asume la defensa de la causante, la que es profesora en la escuela de idiomas desde 1974, señalando que está fichada como "guerrillera" en nuestro país. Eval.A-1 (SI).
15/12/83	D.31852 Pág.694 696,697.	-Idem Doc.B.72.D.42/71, agregando: Fue procesada por "Uso de Documento Falso". 27/11/73.La causante se encontraba en el Régimen de "Libertad Vigilada", fue autorizada a radicarse en Caracas, Venezuela. Su unidad de control era el Bn.I.1.. EVAL.A-1 (P). Aporta del (5)al(7).-

19.12.83---	Doc.32448/83 pág.007-020	-Según prensa extranjera indica idem Doc.31457/83 (BR).
20.1.84---	Doc.32873/ pág. 98	-19.10.83:Indica idem Doc. 31457.Eval A-2 (BR).
30.3.84	8401831/081	15.2.84. Idem. anotaciones anteriores.Eval.A-1 (SI)

Fc1

SERVICIO DE INFORMACION DE DEFENSA

008420-2

Dep. 1

Confeccionado el 25 de noviembre de 1969

VARIOS

FOTO

Apellidos ANGELERO PINI

Nombres Lorete

Fecha de Nacimiento

Lugar de Nacimiento

Est. Civil

Cred. Cívica: Céd. Identidad

Otros Documentos

Ocupación

Padre

Madre

Domicilio Ciudad

Otros datos:

FICHA COMPLEMENTARIA

DOCUMENTO		008420 ANTECEDENTES
Fecha	Origen	
10-III-67	19-26	Delegado de mesa del Partido Socialista en las elecciones de 1966 en M.E.N.D.O.Z.A., Florida.

FS3

JUNTA COMANDANTES EN JEFE

Dep. 1

- ANTINACIONAL -

~~XXXXXXXX~~

008420 Confeccionado el 13.9.77

FOTO

Apellidos ANGELERO PINI

Nombres Loreto.

Fecha de Nacimiento 17.12.930 (2)

Lugar de Nacimiento Florida (3)

Est. Civil Casado (4)

Cred Cívica QAA N°17869(5) Céd. Identidad 51.636 Florida (6)

Otros Documentos

Ocupación Comerciante (7)

Padre

Madre

Domicilio Rodó N°540 (8) Mendoza (Dpto.de Florida)(1) Ciudad

Otros datos

IMP. CHIESA Hnos. Ltda. 3.00. - 5 - 76

F54

FICHA COMPLEMENTARIA

DOCUMENTO		008420 ANTECEDENTES
Fecha	Origen	
10.3.67	B19-D26	-Delegado de mesa por el Partido Socialista en las elecciones de 1966, en Mendoza Dpto. de Florida. Ev-1. A-2. (KK)
9.9.982 RE 18679	D.18822	-Año 1962: Candidato al Consejo y Junta Dptal.de Florida por la lista 808 del P.D.C., en las elecciones nacionales del corriente año.- -Año 1966: Candidato al Consejo Dptal.de Florida por la lista 1808 del P.D.C. en las elecciones nacionales de 1966.- -Delegado de Mesa por las listas 808 y 1808 del PDC, en el circuito 1 y 2 de la localidad de Mendoza, en las elecciones nacionales de 1966.-(i). Ford. nº 3672
29.9.82 R.E. 18679	D.20159	-Indica (1).-(i). Ford. nº 3673
7.9.82	Doc.19679	Figura en el 1er lugar de la lista QAG del Partido U. Cívica Agrupación "UNION CIVICA" Dpto. de FLORIDA como candidato para integrar los Deliberantes Departamentales y Convenciones Nacionales en las Elecciones internas de los PP.PP. del 28 de Noviembre de 1982. (1) Indica (2 al 8).

(2) Fs5

FECHA	DOCUMENTOS	ANGELERO PINI — ANTECEDENTES A REGISTRAR — LORETO 008420
05.10.82	.....	- Por Oficio N° 471 /82 el S.I.D. comunica a la Corte Electoral que de acuerdo a las disposiciones vigentes, no existen objeciones para que el causante integre la lista de referencia. (1) Folio. Nº 3674.

FJ7

(VW)

JUNTA DE COMANDANTES EN JEFE

S. I. D.

C/G 008420

Dep. I Secc. I

Sub Secc. A/N

Ficha Nº ..... Confec. 9.3.83

ANGELERO PINI — Loreto

Apellidos — Nombres

DOCUMENTOS: C/C. Q.A.A. 17.869 C/I. 51.636 (Fda)

Serie Nº Nº Dpto.

OTROS DOC. .....

Pasaporte Lib. Enrol. etc.

NACIMIENTO: 52 años (982)

Fecha Lugar

DOMICILIO: Rodó 540 Florida

Calle Nº Teléf. Ciudad o Localidad

PROFESION U OCUPACION: Comerciante

LUGAR: ..... CARGO: .....

IDEOLOGIA POLITICA: UNION CIVICA CHIARINO Nov/982 CLASIFICACION: CONVENCIONAL

DATOS COMPLEMENTARIOS CASADO

Est. Civil Cónyuge Hijos

[illegible]

Otros familiares

Fecha	Documentos	008420 ANTECEDENTES A REGISTRAR
13/1/83	23691/13	Electo 1 titular del Organo Deliberante Nacional del Partido Unión Cívica por el Departamento de Florida. Hoja de Votación R.A.6 de acuerdo al resultado de las Elecciones Internas de los Partidos Políticos habilitados, efectuadas el 28-XI-82. — Eval. A-1 (BB). (BOAH. 9231)

FS1

SERVICIO DE INFORMACION DE DEFENSA

Dep. 1

008421-0

Confeccionado el 05 JUN. 1975

VARIOS

FOTO

Apellidos ANGELES GARBARINO

Nombres MARIA

Fecha de Nacimiento

Lugar de Nacimiento Rpe. Oriental del Uruguay

Est. Civil

Cred Cívica ..... Céd. Identidad .....

Otros Documentos Pasaporte: 37389

Ocupación

Padre

Madre

Domicilio ..... Ciudad .....

Otros datos

Imp. CHIESA Hnos. Ltda. 10.000 - 12 - 73

52

FICHA COMPLEMENTARIA

DOCUMENTO		008421 ANTECEDENTES
Fecha	Origen	
9-1-75	Doc. 09	Viajó desde Uruguay a Checoslovaquia, México y Cuba. Evaluación B-2 (BB).

FSL

SERVICIO DE INFORMACION DE DEFENSA

Dep. 1

008422 D

Confeccionado el 25-9-74

V A R I O S

FOTO

Apellidos ANGELETTI FROSS

Nombres Graciela

Fecha de Nacimiento 22 años (1974)

Lugar de Nacimiento Uruguay

Est. Civil Soltera

Cred Cívica ____ Céd. Identidad 929.577

Otros Documentos

Ocupación Labores

Padre

Madre

Domicilio Pablo de María 1265 Ciudad

Otros datos

Imp. CHIESA Hnos. Ltda. 10.000 - 12 - 73

Fs 2

FICHA COMPLEMENTARIA

DOCUMENTO		008422 ANTECEDENTES
Fecha	Origen	
18-2-74 PD. 07.00 a	284 07.00	18-2-74 -Detenida junto a otras personas en la intersección de Av. Rivera y Polo de María -en el interior del Bar "La Picada"- al tenerse información de que en el mismo habian dos integrantes del "Mov. 26 de Marzo".-(DD)

FICHA CONFECCIONADA EL 25 DE ENERO DE 1973.-

731

MINISTERIO DE DEFENSA NACIONAL
S. I. D.

008423-6

Dep. 1 Sec. 1
Sub-Secc. A/N
Ficha Nº____ Confec.____

AUGELETTI — Apellidos
Miguel — Nombres

DOCUMENTOS: C/C.____ (Serie ____ Nro.) C/I.____ (Nro. ____ Dpto. ____)

OTROS DOC. ____ (Pasaporte / Lib. Enrol. / etc.)

NACIMIENTO: ____ (Fecha / Lugar)

DOMICILIO: ____ (Calle / Nro. / Teléf. / Ciudad o Localidad)

PROFESION U OCUPACION: Obrero Metalúrgico.-

LUGAR: Compañía de Envases.- **CARGO:** ____

IDEOLOGIA POLITICA: Comunista.- **CLASIFICACION:** ____

DATOS COMPLEMENTARIOS: ____ (Est. Civil / Cónyuge / Hijos)

____ (Otros familiares)

Fecha	Documentos	008423 ANTECEDENTES A REGISTRAR
20/9/1970 Archiv.972	75-1993	*Firmante de un "Fraterno Llamado a los Obreros Metalúrgicos", para participar del acto que se realizará el 3 de octubre en el Palacio Peñarol, con motivo de festejarse el 50 Aniversario del Partido Comunista del Uruguay.- (PP).*

FS1

JUNTA DE COMANDANTES EN JEFE 008424-4 V.

S. I. D.

Dep. I Secc. I

Sub Secc. A/N

Ficha Nº ..... Confec. 06.02.82

ALGIMITI FRON (Apellidos) Rogerio (Nombres)

DOCUMENTOS: C/C ..... (Serie) ..... (Nº) C/I. ..... (Nº) ..... (Dpto.)

OTROS DOC. ..... (Pasaporte) (Lib. Enrol.) (etc.)

NACIMIENTO: 37 años en 1981. (Fecha) Uruguay (Lugar)

DOMICILIO: LIVRAMENTO (Calle) (Nº) (Teléf.) (Ciudad o Localidad)

PROFESION U OCUPACION: Tapicero

LUGAR: ..... CARGO: .....

IDEOLOGIA POLITICA: ..... CLASIFICACION: .....

DATOS COMPLEMENTARIOS: ..... (Est. Civil) (Cónyuge) (Hijos)

..... Otros familiares

75

F-2

Fecha	Documentos	008424 ANTECEDENTES A REGISTRAR
28.01.82.	Doc.11493	Según Información obtenida se establece que el causante permanece detenido en la prisión de Libramento, en espera de que finalicen los trámites para su extradición a la República Argentina; viviendo con anterioridad en la misma, cumpliendo tareas en una Tapicería, en determinado momento comenzó a estafar y extorsionar a su patron. Denunciado el hecho fue detenido procesado y encarcelado. En 1977, fue puesto en libertad condicional, escapando del Territorio Argentino y trasladandose a la ciudad de Libramento. En 1979 fue localizado en la misma ante una solicitud de captura realizado por INTERPOL Al haberse cumplido los 90 días de prisión preventiva el causante ha protestado amenazando con una huelga de hambre. Reconociendo el mismo haber delinquido en Argentina, se encuentra en perfecta condiciones de salud, recibiendo en la prisión de Libramento una atención médica periódicamente.- Eval.A-1.-(FE)

FS1

SERVICIO DE INFORMACION DE DEFENSA
Dep. 1

008425 A Confeccionado el 11.7.73

V A R I O S

Apellidos ANGELIDES BRIZIO de LEHN

Nombres Elisenia Aurelia Victoria

Fecha de Nacimiento 4.9.1944

Lugar de Nacimiento Argentina

Est. Civil Casado Esposa : Roberto LEHN FORTUNY (Terrorista)

Cred. Cívica ..... Céd. Identidad 6.911.270 Pol. Federal Buenos Aires

Otros Documentos .....

Ocupación .....

Padre Jorge

Madre María Teresa (F)

Domicilio Vitre 1742 Ciudad Rosario (Santa Fé). Argentina

Otros datos .....

Imp. CHIESA Hnos. Ltda. 4.000 - 11 - 72

FICHA COMPLEMENTARIA

DOCUMENTO		008425 TECEDENTES
Fecha	Origen	
7.6.72	2346	Fue identificada junto a Eulalia BARRETO de ERICOYEN, cuñada de ERICOYEN "Tintaya".-(DD)
22.9.83	25985/3,4 5,	6.6.72: Es mencionada en declaraciones de la fecha de: Oscar Dulcineo RUIZ, Humberto Bernabé FRANCO, Adolfo AIESSIO, Eval.A-1.(ME)
15/12/83	D.31852 Pág.700 701.	-26/10/71.Fue detenida junto a su esposo. 27/10/71.Recuperó su libertad, pero su esposo fue internado al amparo de las M.P.S. EVAL.A-1 (P). Aporta su fotografía.

FS1

MINISTERIO DE DEFENSA NACIONAL 008426-9 E

S. I. D.

Dep. I Secc I

Sub-Secc. **A/N**

Ficha No. ..... Confec. .....

18/X/71

ANGELILLO
Apellidos

Nombres

DOCUMENTOS: C/C ..... C/I .....
Serie N.o N.o Dpto.

OTROS DOC. .....
Pasaporte Lib Enrol. etc.

NACIMIENTO .....
Fecha Lugar

DOMICILIO: .....
Calle N.o Teléf. Ciudad o Localidad

PROFESION U OCUPACION: BANCARIO (Banco Palestino).

LUGAR: ..... CARGO: .....

IDEOLOGIA POLITICA ..... CLASIFICACION .....

DATOS COMPLEMENTARIOS .....
Est. Civil Conyuge Hijos

.....
Otros familiares

152

Fecha	Documentos	008426 ANTECEDENTES A REGISTRAR
1971	B-77 D-10	Su nombre aparece en un documento incautado a un sedicioso (Y).

FS1

26 DIC. 1978

JUNTA DE COMANDANTES EN JEFE 008427-1

S. I. D.

Dep. I Secc. I

Sub Secc. A/N

Ficha Nro. _____ Confec._____

ANGELILIO RIVERA — Apellidos

FERNANDO ALBERTO — Nombres

DOCUMENTOS: C/C BOB 13755 — Serie Nro. — C/I. _____ — Nro. Dpto.

OTROS DOC. _____ — Pasaporte Lib. Enrol. etc.

NACIMIENTO: _____ — Fecha Lugar

DOMICILIO: _____ — Calle Nro. Teléf. Ciudad o Localidad

PROFESION U OCUPACION: _____

LUGAR: _____ CARGO: _____

IDEOLOGIA POLITICA: _____ CLASIFICACION: _____

DATOS COMPLEMENTARIOS: _____ — Est. Civil Cónyuge Hijos

_____

Otros familiares

F52

Fecha	Documentos	008427 ANTECEDENTES A REGISTRAR
25 SET. 1978	1196	Delegado de Mesa por las listas 808-1808- , en las elecciones nacionales del año 1971, por el Departamento de Montevideo . Circuito Nº. 2042 .- (0018) (P).-

FSA

SERVICIO DE INFORMACION DE DEFENSA

Dep. 1

008428-5

Confeccionado el 7 de Octubre de 1969

VARIOS

FOTO

Apellidos ANGELILIO

Nombres Nelson

Fecha de Nacimiento

Lugar de Nacimiento

Est. Civil

Cred. Cívica: Céd. Identidad

Otros Documentos Pte.Urug.N:102.781

Ocupación Obrero textil Uruguayo

Padre

Madre

Domicilio Ciudad

Otros datos:

FICHA COMPLEMENTARIA

DOCUMENTO		008428 ANTECEDENTES
Fecha	Origen	
13/V/68	LPJPM	En el día de ayer, llegó procedente de Zurich. Vía LUFTHANSA.-

SERVICIO DE INTELIGENCIA
División I
(Seguridad)

MINISTERIO DE DEFENSA NACIONAL — M / F
SERVICIO DE INFORMACION DE DEFENSA
008429-3

Sección «A»
Act. Ant. Nac.
Ficha N.

FS1

Nombres y Apellidos: ANGELINI, Dante.-

Foto

Fecha de Nacimiento:

Lugar de Nacimiento:
(País - Ciudad o Localidad - etc.)

Cred. Civ.: Serie RBD N.º 5068 Ced. Identidad:

Otros documentos:
(Pasaporte - Libreta Enrolam. - etc.)

Domicilio: 18 de Mayo y Herrera.- (Durazno).-
(Ciudad o Localidad) (Calle) (N.º) (Telef.)

Filiación
- Edad Aparente ... Color del Cutis ...
- Color del Cabello ... Estatura Aproximada ...
- Complexión ... Aspecto Social ...
- Señas particulares ...

Ficha confeccionada en Montevideo el 26 de septiembre de 1963.-

008429

F 52

ACTIVIDADES

(1) Laborales: Profesión Conductor Lugar de trabajo O.N.D.A. .-

Cargo ..... Antigüedad .....

Otras Actividades .....

.....

(2) Políticas: Ideología Comunista.- Actuación .....

Antecedentes .....

Antecedentes familiares .....

(3) Sociales: Estado Civil Casado. Religión ..... Figuración .....

Grado Instrucción ..... Lugares que frecuenta .....

(4) Económicas: Situación ..... Capital aprox. ..... Vehículo .....
marca y N.o

Otros datos .....

Datos Complementarios .....

Apreciación Personal Gral. .....

.....

.....

FICHA COMPLEMENTARIA ANGELINI, Dante.- FB3

Documento		008429 Antecedentes
Fecha	Origen	
9-V-1952.	Of.669.52 de la B.Aérea No.2.-	- Elemento relacionado al Partido Comunista de Durazno.- - Chauffeur.-
24-VII-1963.	B-19-D-11.-	- Credencial Cívica Serie R.B.D. No.5.068.- - Domiciliado en la Ciudad de Durazno en la Calle 18 de Mayo y Herrera.- - Conductor de O.N.D.A..- - Sindicado como elemento "Comunista" definido.-
24-Mar-65.	B-48-D-1.-	- Oriental, casado, de 52 años de edad. Propietario de la Empresa de Transporte local. Con intereses en O.N.D.A.. Comunista.-
28/I/1966.-	75/1.-	-Con motivo de cumplir el diario "El Popular"el IX aniversario,firma una carta abierta a los trabajadores,dirigentes y personalidades sindicales y populares,en la cual hace un llamamiento de adjesión del homenaje al diario de referencia,que se realizará en el Palacio de Sud América el dia 11 de febrero del corriente año.-
21-VI-966	B-19-D-10.	-En este documento figura su nombre sindicándosele como afiliado al Partido Comunista y al Frente Izquierda de Liberación (FIDEL), de la ciudad de Durazno con sede en:Joaquín Arrospide entre Colón y Sarmiento.-

FICHA COMPLEMENTARIA

Documento		008429 Antecedentes F54
Fecha	Origen	

F55

MINISTERIO DE DEFENSA NACIONAL
SERVICIO DE INFORMACION DE DEFENSA
M/F
I.C. 008429 COPG.

SERVICIO DE INTELIGENCIA
División I
(Seguridad)

Sección «G»
Gremios
Ficha N.º 88

ANGELINI:
Nombres y Apellidos: **ANGELLINI** **Dante**

Fecha y Lugar Nac.: .....

Créd. Civ.: Serie ..... N.º ..... Ced. Identidad: .....

Otros documentos: .....
(Pasaporte - Libreta Enrolam. - etc.)

Domicilio: .....
(Ciudad o Localidad) (Calle) (N.o) (Telef.)

Profesión: .....

VARIOS

Foto

Cargo y Lugar: .....

Ideol. Política: **COMUNISTA** Actuación: **DIRIGENTE**

Datos Complementarios: .....

Apreciación General: .....

.....

.....

Ficha confeccionada **MONTEVIDEO 22 de Mayo de 1963.**

FS1

...STERIO DE DEFENSA NACIONAL 008430-1 Dep. I Sec. I

S. I. D. Sub - Secc. A/N.

Ficha Nro. ____ Confec. 29.5.75

ANGELINI [illegible] (I) Eduardo.

Apellidos Nombres

DOCUMENTOS: C/C. BNA 28700 (7) C/I. 455.[illegible] ([illegible])

Serie Nro. Nro. Dpto.

OTROS DOC. ____

Pasaporte Lib. Enrol. etc.

NACIMIENTO: [illegible]I/I/23 (3)

Fecha Lugar

DOMICILIO: Jo[illegible] L. Torra 3644 (4) Apto. 8

Calle Nro. Teléf. Ciudad o Localidad

PROFESION U OCUPACION: Jubilado de Industrias Navales (5)

LUGAR: ____ CARGO: ____

IDEOLOGIA POLITICA: Comuhista. CLASIFICACION: "P.C." (8)

DATOS COMPLEMENTARIOS: [illegible] Sulma [illegible] ([illegible])

Est. Civil Cónyuge Hijos

HIJOS: Matilde Celia, Jorge y Gustavo (9)

Otros familiares

Fecha	Documentos	008430 ANTECEDENTES A REGISTRAR
.77	Doc.656	-Conjuntamente con G.de MORENO Ambilla,presentaron para su afiliación al Partido Comunista a ACOSTA Raquel Selva.(Microfilm incautado a RODNEY ARISMENDI).- EVALUACION: B-2.(Y).
/77	D.0[illegible]8	- Ampl. mediante datos en el [illegible]p. III. Eval. A-I[illegible] (U).-Indica (I) a[illegible] (6).
.77	Doc.1106	Figura en relación de Altas y Bajas en el período comprendido al 31.7.77.Pasó a JMI.4to.T.- -Figura en relación de Movimientos de Recluídos al 31.7.77.-Situación:A disposición de la Justicia.-Fecha:17.7777.-Causa:Asociación Subversiva.-Juez:JMI.4to.T.-Fecha de Detenido:13.6.77. Eval.A-1.- (i).
4.78	D.530	Figura en relación de Movimientos de Recluídos al 31.12.77. Fué Procesado el 5.12.77,por Art.60(VI)CPM en relación al 62 del CPO. JUEZ:J.M.I.4to.T.-FECHA DE DETENIDO:15.7.77.Eval.A-1 (i).
10-78	D.1439	-Figura en una relación de ALTAS y BAJAS del E.M.E.1 al 25-9-78.Fue ALTA el 31-7-78.- (V)

FECHA	DOCUMENTOS	008430 ANTECEDENTES A REGISTRAR
16.02.82	D. 5757/81 35	-Figura en una relacion de la Corte Electoral, de ciudadanos inscriptos en el Registro Civico Nacional, que se encuentran comprendidos en el Art. 1, Literal "B" del Acto Institucional No. 4, con prohibicion de ejercer el derecho de voto. (Procesados por delitos de "Lesa Nacion").EVALUACION A-1(VL) Indica (7) ( ) [redacted] / / [redacted]
15/12/83	D.31852 Pág.702 703.	-14/06/77. En la fecha es detenido según "Operación Morgan" AFiliado al P.Comunista desde el año 1958 por Velia RAMIREZ militante de la Agrupación Cerrito de la Victoria Secc.22a. En 1960 comienza tareas dentro de la Agrupación. En 1962, realiza contactos con Félix DIAZ para realizar tareas en el FIDEL. Militó en el año 1966, en las elecciones, como Secretario de Organización de la Seccional. Militante de la Seccional 22a. en las tareas de finanzas. 01/12/77. Procesado por el J.M.I.4to.T. por los delitos Art.60 (VI) del C.P.M. en relación al Art.62 del C.P.O.

//

FECHA	DOCUMENTOS	008430 ANTECEDENTES A REGISTRAR 54
		//.."Asistencia a la Asociación en el Grado de Conspiración".. 13/09/79. Es liberado del E.M.R.1, quedando en "L.V." a cargo del Bn.I.3. EVAL.A-1 (P). Aporta (9).-

FJ5

JUNTA DE COMANDANTES EN JEFE
S. I. D.

008430

Dep. I Secc.

Sub Secc. A/N

Ficha Nro. ..... Confec. .....

ANGELINI — Apellidos

Eduardo — Nombres

DOCUMENTOS: C/C ..... (Serie / Nro.) C/I. ..... (Nro. / Dpto.)

OTROS DOC. ..... (Pasaporte / Lib. Enrol. / etc.)

NACIMIENTO: ..... (Fecha / Lugar)

DOMICILIO: ..... (Calle / Nro. / Teléf. / Ciudad o Localidad)

PROFESION U OCUPACION: .....

LUGAR: ..... CARGO: .....

IDEOLOGIA POLITICA: ..... CLASIFICACION: .....

DATOS COMPLEMENTARIOS: ..... (Est. Civil / Cónyuge / Hijos)

.....

Otros familiares

ESELINI UZZO, Eduardo

F56

Fecha	Documentos	008430 ANTECEDENTES A REGISTRAR
5.1o.79	D. 1283 Of.N.6183 OPM/79	-Figura en una nómina de recluos liberados del E.M.R.1, debiéndose presentar en el Bn.I.3, de acuerdo a lo que establecen las Normas Generales que rigen las actividades civiles bajo responsabilidad del Ejército.- (M).-
2.9.80	1214	- Figura en una rleación de liberados y evacuados en régimen de L.I.S. en el período comprnedido entre el 25 de de Mayo y el 25 de Julio de 1979 inclusive.Nº Recluso 2416.Eval:A-1(CO)
9.7.79	0684	- Figura en una relación del EMR 1 al 31.5.79.MOVIMIENTO: Condenado,FECHA:30.4.79,CAUSA:Libertad Definitiva y Compurgada,JUEZ:1a.I.2do.T.,FECHA DETENIDO:15.7.77.,ANTECEDENTES:Sentencia 1a.I. Compurgada.(CO)
14.3.83	24739/83	-Figura en una relación de libertad vigilada, categoría "C procedente de la P.N.E.. Unidad de control Bn.I.3. Detenido el 13.06.77,liberado el 12.6.79.Pertenece al P.C..- Eval A-1 (V) Som. 6653

FECHA	DOCUMENTOS	ANTECEDENTES A REGISTRAR 00-8430
		ANGELINI UZZO, Eduardo
22/7/83	D.26314 Pág.2012	-1971/1978.En información referente al "P.C.", obtenida por el Dpto. III/S.I.D., en éste período, se establece: Integrante del Partido Comunista. Participante de la Conferencia Nacional del Partido Comunista, realizada el 1o. y 2 de Diciembre de 1972. Integraba la Regional 4 (Secc."Liber Arce"). EVAL.A-2 Aporta (8) (P) FORM.12.161
15/ 8/83	D.26314 Pág.3281 al 3284.	-23/07/77. ACTA por pertenecer al "P.C.", declara vinculaciones con: Velia RAMIREZ, Félix DIAZ, Alcira LEGASPI, Valentín DIAZ, René CLAYET, Germinal AYALA, Dari MENDIONDO, Dionicio QUINTANA, Carlos KANAREK, LEBO, Richeron PEREZ, José BLANCO, Carlos ZABALA, FREIRE PIZZANO, ZABALA, Heber De LEON, Pascual LATRONICO, Hugo DE LEON, Evelio ORIBE, BLEIER ALTEZOR, Hugo (desconoce el apellido), Hermes MARELLES, Waldemar DE LEON, GOMEZ, AVALOS, Daniel VAZQUEZ, Héctor RODRIGUEZ (a) "Nerón", Eduardo SANCERULLO, Rene ROBALLO, Marita FEIJOO, BUFFO, Teófilo AREBALO, Marta ALAMO, Marta CABRERA, Nelson GONZALEZ, José POSE, Iván ALVAREZ, Carlos y Hugo LACERRA. EVAL.A-2 (P).- FORM.13,149.
17.8.83	24862/32	-Indica Idem. Doc. 24739 anotación de fecha 14.3.83.- Eval.:A-1.- Formulario No. 1280.-(MB)

FECHA	DOCUMENTOS	008430 ANTECEDENTES A REGISTRAR
22.2.84	1214/79 Pág.02	Aporta información ya registrada en la ficha.- Eval:A-1(AD)
15.3.84	1382/79 pag.15,4	-Aporta Información ya registrada en la ficha.Eval:A-1(M).-

FS1

VARIOS

JUNTA DE COMANDANTES EN JEFE

S. I. D.

008431-9

DEP. I SECC. I

SUB SECC. A/N

25.05.82 FICHA Nº ..... CONFEC. .....

ANGELINI LAURITO — Apellidos

Gladys Ivon — Nombres

DOCUMENTOS: C/C ..... (Nº, Dpto.) C/I. ..... (Serie, Nº)

OTROS DOC. PASAPORTE No.148172 (Pasaporte, Li. Enrol, etc.)

NACIMIENTO: 26.01.47 (Fecha) Uruguay (Lugar)

DOMICILIO: ..... (Calle, Nº, Teléf., Ciudad o Localidad)

PROFESION U OCUPACION: .....

LUGAR: ..... CARGO: .....

IDEOLOGIA POLITICA: ..... CLASIFICACION: .....

DATOS COMPLEMENTARIOS: ..... (Est. Civil, Cónyuge, Hijos)

..... (Otros familiares)

00129

FECHA	DOCUMENTOS	008431 ANTECEDENTES A REGISTRAR
14.03.77	1419/77	Regresó en Feb/977 al Uruguay junto con otros 72 uruguayos procedentes de Sydney (Australia) donde estaba radicado, a bordo del buque ruso SHOTA RUSTAVELI. Evaluación: A-1.- (VL)

Imp. Nacional 1933/79

Fs1

VARIOS

JUNTA DE COMANDANTES EN JEFE

S. I. D.

008432-7

DEP. I SECC. I

SUB SECC. A/N

25.05.82 FICHA Nº ..... CONFEC. .....

ANGELINI LAURITO — Ricardo Heriberto
Apellidos — Nombres

DOCUMENTOS: C/C ..... C/I. .....
Nº Dpto. Serie Nº

OTROS DOC. PASAPORTE No.148173
Pasaporte Li. Enrol etc.

NACIMIENTO: 14.01.43 — Uruguay
Fecha Lugar

DOMICILIO: .....
Calle Nº Teléf. Ciudad o Localidad

PROFESION U OCUPACION: .....

LUGAR: ..... CARGO: .....

IDEOLOGIA POLITICA: ..... CLASIFICACION: .....

DATOS COMPLEMENTARIOS: .....
Est. Civil Cónyuge Hijos

.....
Otros familiares

01397

FJ2

FECHA	DOCUMENTOS	008432 ANTECEDENTES A REGISTRAR
14.03.77	1419/77	Regresó en Feb/977 al Uruguay junto con otros 72 uruguayos procedentes de Sydney (Australia) donde estaba radicado, a bordo del buque ruso SHOTA RUSTAVELI. Evaluación: A-1.- (VL)

Imp. Nacional 1933/79

F51

VARIOS

JUNTA DE COMANDANTES EN JEFE

S. I. D.

00843?-5

DEP. I SECC. I

SUB SECC. A/N

25.05.82 FICHA Nº ..... CONFEC. .....

ANGELINI (Apellidos) Samantha Dennise (Nombres)

DOCUMENTOS: C/C ..... (Nº, Dpto.) C/I. ..... (Serie, Nº)

OTROS DOC. PASAPORTE No.039486 (Pasaporte, Li. Enrol, etc.)

NACIMIENTO: 10.09.76 (Fecha) Australia (Lugar)

DOMICILIO: ..... (Calle, Nº, Teléf., Ciudad o Localidad)

PROFESION U OCUPACION: .....

LUGAR: ..... CARGO: .....

IDEOLOGIA POLITICA: ..... CLASIFICACION: .....

DATOS COMPLEMENTARIOS: ..... (Est. Civil, Cónyuge, Hijos)

..... (Otros familiares)

261389

F52

FECHA	DOCUMENTOS	008433 ANTECEDENTES A REGISTRAR
14.03.77	1419/77	Regresó en Feb/977 al Uruguay junto con otros 72 uruguayos procedentes de Sydney (Australia) donde estaba radicado, a bordo del buque ruso SHOTA RUSTAVELI. Evaluación: A-1.- (VL)

Imp. Nacional 1933/79

FSI

JUNTA DE COMANDANTES EN JEFE
S. I. D.

VARIOS - 19.7.82.- (SS)-

Dep. I Secc. I

008434-3

Sub. Secc. A/N

Ficha N.º ..... Confec. .....

ANGELINO FARIAS — Apellidos

Luis Enrique — Nombres

DOCUMENTOS: C/C ..... Serie ..... N.º C/I. 1.098.477 N.º ..... Dpto.

OTROS DOC. ..... Pasaporte ..... Lib. Enrol. ..... etc.

NACIMIENTO: 37 años en 1980.- Fecha ..... Lugar

DOMICILIO: I. Medina No.3837 Apto.406 - Mdeo.-
Calle N.º Teléf. Ciudad o Localidad

PROFESION U OCUPACION: Taximetrista.-

LUGAR: ..... CARGO: .....

IDEOLOGIA POLITICA: ..... CLASIFICACION: .....

DATOS COMPLEMENTARIOS: Casado
Est.Civil Cónyuge Hijos

Otros familiares

Fecha	Documentos	008434 ANTECEDENTES A REGISTRAR
6.12.80.	D.2041	-6.12.80.- En virtud del paro de taximetros realizado en la fecha, fué detenido en averiguación conjuntamente co n otros taximetristas, por conducir taxis con la bandera baja sin pasajeros.Interrogados en la DNII donde permanecen detenidos manifestaron que pararon sus actividades al tenerse conocimiento del resultado de la rapiña llevada a cabo a un compañero de labores el día 4.12.80-de noche por 2 NN.- EVAL: A - 1. (SS)- Form: 01729.-
7.12.80	D.2042	- 7.12.80.- Reinterrogado en la DNII sobre el paro de taximetros agregó que el mismo no se debió a directivas de la patronal. Enterado el Sr. Juez Militar de Instrucción de 4to. Turno, el mismo dispuso que recuperara su libertad.- (SS) EVAL: A - 1. Form: 01731.

SERVICIO DE INFORMACION
DE DEFENSA
Dep. I

008435-0

..... Sección

Ficha Nº 5205

525

Nombres y Apellidos: ANGELINO JAURENA Pedro Félix (2)

Fecha y Lugar Nac.: .....

Cred. Cív.: Serie ó H.A.A. (1) Nº 26.689 Ced. Identidad: 44.452 ó 27.014

Otros documentos: .....
(Pasaporte - Libreta Enrolam. - etc.)

Foto

Domicilio: Mercedes Florida y Rivera
(Ciudad o Localidad) (Calle) (Nº) (Teléf.)

Profesión: .....

Cargo y Lugar: Empleado de U-T-E-(Mercedes) ofi. Obrero cuadrilla (Ext.)

Ideol. Política: Izquierdista Actuación: Activista

Datos Complementarios: .....

Apreciación General: .....

.....

.....

Ficha confeccionada: Montevideo, noviembre 14 de 1966

FICHA COMPLEMENTARIA

Documento		008435 ANTECEDENTES
Fecha	Origen	
28-VI-66 28	19-5-	Manifiesta que el día 17 de los corrientes a las 20.00 horas se realizó una reunión con la participación de miembros locales, y que cuando hay reunión en Montevideo, concurre como Delegado.-
20/X/1971.- 20	B. Inf. Nº5 (B38-D11)	Integrante de AUTE, Activista.-
26.X.74	D. 2810	Figura en una nómina de UTE izquierdistas de las Usinas de Mercedes.- (Según el informante).- Evaluación B-2.-(I).-
1976	O.C.O.A.	-Afiliado al Partido Comunista Nro.65157(O.C.O.A.) (M).- Indica (1)
20.3.80	D.0082	-Figura en una nómina de funcionarios de la Administración Pública del Dpto. de Soriano, a los cuales se les denegó Constancia para ocupar Cargos Públicos (Cat"C") con fecha 10.5.79) y que aún continúan en sus cargos.- F.E.I. Nro1002/80. (M).- Indica (2).- Eval:A-1.

MINISTERIO DE DEFENSA NACIONAL

S. I. D.

26 AGO. 1977

008435

Dep. I Secc. 1 F53

Sub Secc. G

Ficha Nro. ..... Confec. .....

ANGELINO (Apellidos) PEDRO (Nombres)

DOCUMENTOS: C/C ..... (Serie, Nro.) C/I. ..... (Nro., Dpto.)

OTROS DOC. ..... (Pasaporte, Lib. Enrol., etc.)

NACIMIENTO: ..... (Fecha, Lugar)

DOMICILIO: ..... (Calle, Nro., Teléf.) Mercedes-SORIANO (Ciudad o Localidad)

PROFESION U OCUPACION: Funcionario de U.T.E.

LUGAR: ..... CARGO: .....

IDEOLOGIA POLITICA: ..... CLASIFICACION: .....

DATOS COMPLEMENTARIOS: Asociado Agrupación U.T.E. (MERCEDES) .-
(Est. Civil, Cónyuge, Hijos)

.....
Otros familiares

54

Fecha	Documentos	008435 ANTECEDENTES A REGISTRAR
28/6/66	B-19-D-5	-Figura en una relación de la Agrupación U.T.E. de Asociados activos con un año de antiguedad en condiciones de Votar y ser Votado como Delegado de esa Agrupación en las Elecciones al Consejo Nacional de Delegados por el Ejercicio 1966/1967, figurando con el Nº48676 de afiliado por Mercedes.- (Eval.A-2)(LL).-

Ficha confeccionada el 16/7/75

Fs1

MINISTERIO DE DEFENSA NACIONAL

S. I. D.

008436-8

Dep. I Sec. I

Sub-Secc. A/N.

Ficha Nro. ____ Confec. ____

ANGELINO JAUREMA — Apellidos

Ramón Arturo — Nombres

DOCUMENTOS: C/C. ____ Serie ____ Nro. ____ C/I. 27/015 (SORIANO) Nro. ____ Dpto. ____

OTROS DOC. ____ Pasaporte ____ Lib. Enrol. ____ etc.

NACIMIENTO: 29/11/940 Fecha — Lra. Secc. Judc. de Soriano Lugar

DOMICILIO: Brasil Nrb. 181 Calle — Ciudad de Mercedes Nro. ____ Teléf. ____ Ciudad o Localidad

PROFESION U OCUPACION: Mozo de Bar

LUGAR: ____ CARGO: ____

IDEOLOGIA POLITICA: Izquierdista CLASIFICACION: ____

DATOS COMPLEMENTARIOS: ____ Est. Civil ____ Cónyuge ____ Hijos

Hijo de Pedro y Esther

Otros familiares

Fecha	Documentos	008436 ANTECEDENTES A REGISTRAR
6/75	1107	Es uno de los 5 mozos que iban a servir el almuerzo al Sr. Presidente de la Republica y altas autoridades Militares una vez finalizados los actos conmemorativos del desembarco de los 33 Orientales el 19 de junio, en la ciudad de Mercedes, éstos, fueron retirados del edificio por parte de personal de la Cnia. de Contra Información y Policía de esa localidad.- Se establece: Empleado de U.T.E. sección cobranzas de C. de Mercedes.- Izquierdista.- Hermano de ANGELINO JAUREMA, Molterquien fuera detenido el día 17/7/72 en C. Montevideo por haber participado en el atentado llevado a cabo al "Bowling de Carrasco".-Eval. A-1.- (PP) - (Y)-(O.-

SERVICIO DE INFORMACION DE DEFENSA

Dep. 1

008437-6

Confeccionado el 1 JUN. 1974

fs1

V A R I O S

FOTO

Apellidos ANGELINO

Nombres Victor

Fecha de Nacimiento

Lugar de Nacimiento

Est. Civil

Cred. Civica Céd. Identidad

Otros Documentos

Ocupación

Padre

Madre

Domicilio Ciudad

Otros datos

FICHA COMPLEMENTARIA

DOCUMENTO		008437 ANTECEDENTES
FECHA	ORIGEN	
9/8/73	Doc.2267	-Importó desde la Rep. Argentina 1 revólver marca "Italo Gra" calibre 22.- (H).

151

SERVICIO DE INFORMACION DE DEFENSA
Dep. 1

RIOS

008438-4 Confeccionado el 19/8/72

E

FOTO

Apellidos ANGELINO JAURENA

Nombres Walter Rogelio

Fecha de Nacimiento 24 años (1972)

Lugar de Nacimiento

Est. Civil soltero

Cred. Cívica MAA-34825 (2) Céd. Identidad 1.674.062

Otros Documentos

Ocupación jornalero

Padre

Madre

Domicilio Florida y Rivera (Mercedes) (Dpto. Soriano) Ciudad

Otros datos (1) /Florida y Mercedes S/N Ciudad de Mercedes (Dpto. Soriano)

06[illegible]

CHIESA Hnos. Ltda - 8.000 - 3 - 72

FICHA COMPLEMENTARIA

152

DOCUMENTO Fecha	Origen	008438 ANTECEDENTES
17/7/72	J.F.M. (1352)	Fue detenido en averiguacion. (Q.Q.)
22.7.72	Doc.2091 JPM (PD)	-Detenido en averiguación en la Dirección Nacional de Información e Inteligencia. Con relación a la detención de RODRIGUEZ Rogelio y RIOS PEREZ Silvio.- (OO)
22.3.73 Anexo 2	423 JPM PM	Procesado en Febrero de 1973, por el delito establecido en el Art. 152 del C.P.O.- (DD)
15/II/973	PARTE DIARIO J.P.M.	-Fué procesado según lo dispuesto por el Sr. Juez Militar de Inst. de 1er. Turno, por el delito de "ASOCIACION PARA DELINQUIR".- (FF)
24.3.973	Doc. 434	=Indica lo mismo que el anterior.- ((FF))
7.5.73	Cdo.FF.CC Nro.813	Indica (1) (OO)
10.7.73 P.P.I. E.L.G.E.	Doc. 1559	Indicando lo mismo que el P. Diario del 15.2.73.-(OO).-
17.10.73 JPM PM	3402 Anexo 4	Liberado 25.9.73.-(DD)
25-9-73 PD 00.00 a 24.00	JPM	Idem.Doc. 3115.- (DD)
8/III/1974	Doc.412	- Figura en una relación de personas que se hallan amparadas en el régimen de Libertad Provisional (Fianza Personal).-(C.C)
1-10-73 P.D. 07.00 a 07.00	3115	26-9-73 -En el día de ayer fue excarcelado , siendo trasladado a Jefatura y quedando a disposicón del Poder Ejecutivo.- (DD)
8-10-73 P.D. 07.00 a 07.00	3214	(DD)

ANGELINO, Walter

F53

Fecha	Documentos	008438 ANTECEDENTES A REGISTRAR
21/6/75	1107	-Se establece que fué detenido el 17/7/72 en C. de Montevideo, por haber participado en el atentado contra el "Bowling de Carrasco".- Hermano de ANGELINO JAUREGUI, Rafael Arturo.-Eval. A-1.-(FP) (Y).-
.8.78	Doc.970 EI 032 DNII	-Figura en una relación de libertades vigiladas que han quedad en Libertad Definitiva.FECHA:14.2.78 Eval.A-1 (MM).-
12.81	Doc.10096	16/02/973/Tras haber sido indagado y posteriormente procesado el causante,sindica (AD) Sr.Mario CAMACHO como participante de reuniones de corte maoista con Aparicio MOROSSINI y sediciosos actualmente remitidos en la Cárcel de Soriano.-Eval:A-2(AD).-
/12/83	D.31852 Pág.702 700,701.	-Idem Doc.2091/72 y anotación de fecha 15/2/73, agregando: Libertad Vigilada por la J.P.M. EVAL.A-1 (P).

Fecha	Documentos	08438 ANTECEDENTES A REGISTRAR
02.82	D. 5757/ 73	-Figura en una relacion de la Corte Electoral, de ciudadanos inscriptos en el Registro Civico Nacional, que se encuentran comprendidos en el Art. 1, Literal "B" del Acto Institucional No. 4, con prohibicion de ejercer el derecho de voto. (Procesados por delitos de "Lesa Nacion").EVALUACION A-1(VL) Indica (X) ( )
02.82	D.6004/81	-Se encuentra comprendido en el Art.lo. literal b) del Acto Institucional No.4,por haber sido procesado el 15/II/73 por los delitos previstos en. C.P.M. C.P.O. 150 EVALUACION A-1 (LA)
3.83	24745/83	-Figura en una relación de liberados, procedente de la P.M.D. Detenido el 16.7.72, liberado el 22.3.73. Eval A-1 (V) Form. 6637
8.83	24862/04	-Indica Idem. Doc. 24745 anotación de fecha 14.3.83, variando fecha de liberado 14.2.73.- Eval.:A-1.- Formulario No. 13095 (MB)

FC1

MINISTERIO DE DEFENSA NACIONAL
S. I. D.

008439-D

Dep. 1 Sec. 1

Sub-Secc. A/N

Ficha Nº ____ Confec. 28/8/73

ANGELLONI (Apellidos) Carlos (Nombres)

DOCUMENTOS: C/C. ____ (Serie / Nro.) C/I ____ (Nro. / Dpto.)

OTROS DOC. ____ (Pasaporte / Lib. Enrol. / etc.)

NACIMIENTO: ____ (Fecha / Lugar)

DOMICILIO: ____ (Calle / Nro. / Teléf. / Ciudad o Localidad)

PROFESION U OCUPACION: Empleado

LUGAR: ANCAP Com. de Viviendas CARGO: ____

IDEOLOGIA POLITICA: ____ CLASIFICACION: ____

DATOS COMPLEMENTARIOS: ____ (Est. Civil / Cónyuge / Hijos)

____ (Otros familiares)

FJ 2

Fecha	Documentos	008439 ANTECEDENTES A REGISTRAR
21/VIII/73.	D.2493.	Comunista activista de ANCAP, muy importante, relacionado con la C.N.T., se desempeña en la Comisión de Viviendas. (R) R: F.5.6
25.6.83	2195/79 Pag. 12	- 24.11.972: Respalda con su firma a la Lista "A" y a todas las Listas Sectoriales que llevan como Lema: "UNIDAD SOLIDARIDAD Y LUCHA", para las Elecciones de la Federación ANCAP, a realizarse en el día de la fecha.- Se postula candidato al Consejo Directivo de Sector Oficinas Centrales, siendo su Delegado Alberto ABELLA.- Eval. A-1 (Y) FORM: 11328.-

MINISTERIO DE DEFENSA NACIONAL
S. I. D.

008440-O

Dep. I

E I

Sub-Secc. A/N

Ficha Nro. ..... Confec. 21/8/97

ANGELO (Apellidos) Angel Miguel Claudio (Nombres) (1)

Alias: "DARO", PETIZO" & "MAURICIO"

DOCUMENTOS: C/C. BCA 38424 (8) (Serie / Nro.) C/I. 1.271.624 (2) 1.624.721 (10) (Nro. / Dpto.)

OTROS DOC. R.F.: A 506.418 (12) (Pasaporte / Lib. Enrol. / etc.)

NACIMIENTO: 27 años de edad (1972) 10.11.44 (4) Río Negro (3) (Fecha / Lugar)

DUBLIN (9)

DOMICILIO: Avda. Racini)Parque Rodselvier)(7)
Avda. de los Eucaliptus esq. Gral Gestido (Calle / Nro. / Teléf.)
Avda. Italia Nº7920 (Shangrilá) (12)

PROFESION U OCUPACION: Constructor Jornalero Albañil (5)

LUGAR: ..... CARGO: .....

IDEOLOGIA POLITICA: MLN (11) CLASIFICACION: M.L.N.

DATOS COMPLEMENTARIOS: Soltero (6.) (Est. Civil) (Conyuge) (Hijos)

Hijo de: Flora (14)

Otros familiares

Fecha	Documentos	008440 ANTECEDENTES A REGISTRAR
5/6/972	J.P.M.P.M. 1963	-Por declaraciones de varios detenidos en Montevideo se efectúa un procedimiento en una finca ubicada en el Balneario El Bosque. Descubriendo así que la misma servía de base al grupo extremista. Allí es detenido el mencionado junto 4 sediciosas; 2 de las cuales estaban ocultas en un escondrijo en construcción. Se incauta documentación entre la que figura seguimientos de diversas personalidades; manual de fabricación de explosivos y relevamientos de Pando, y Balnearios El Pinar y Lagomar.-(J).-
9/7/72 P.P.I. (H).	D.1954 E.M.G.E.	
Set. 1972	3436 JPM PM	Procesado en el mes de Setiembre por los Arts.:132,137 y 150 del C.P.O. (DD) Indica (D).-
23/10/72	D.3705.R/D.	Se encuentra detenido,pertenece a la Col45.- (II) Eval. A-2 (BB).-
7/11/72.	Doc.4173.	Se encuentra recluido en el Penal de Punta Carretas.(bb).
8/VI/972	D. 1732	-Detenida en oportunidad de inspeccionarse la finca de la calle Pte. Gastido y Avda.de los Eucaliptus,Chalet "CAR-FET-SUL",donde fué ubicado un berretín,incaútandose 1 revolver calibre 32 y documentación sobre la Columna 7,el día 27 de mayo de 1972.-(C.C)
14.9.72	3031	Col.7.Zona 1.Construyo los berretines.- (DD)
26.7.76	D: 0944	- Integra una relación de [illegible] del [illegible], de acuerdo a los " [illegible] Generales [illegible] civiles [illegible] ". [illegible]

MINISTERIO DE DEFENSA NACIONAL
S. I. D.

008440-O

Dep. I

E I

Sub-Secc. A/N

Ficha Nro. ..... Confec. 21/8/972

ANGELO — Angel Miguel Claudio (1)

Apellidos — Nombres

Alias: "DARO", PETIZO" ó "MAURICIO"

DARDO"

DOCUMENTOS: C/C. BCA 38424 (8) C/I. 1.271.624 (2) 1.624.721 (10)

Serie — Nro. — Nro. — Dpto.

OTROS DOC. R.F.: A 506.418(12)

Pasaporte — Lib. Enrol. — etc.

NACIMIENTO: 27 años de edad (1972) 10.11.44(4) Río Negro(3)

Fecha — Lugar

DUBLIN (9)

DOMICILIO: Avda. Racini)Parque Roeselvier)(7) Avda. de los Eucaliptus esq. Gral Gestido Km.21 Av. Italia

Calle — Nro. — Teléf. — Ciudad o Localidad

Avda. Italia Nº7920(Shangrilá)(12)

PROFESION U OCUPACION: Constructor Jornalero Albañil(5)

LUGAR: ..... CARGO: .....

IDEOLOGIA POLITICA: MLN (11) CLASIFICACION: M.L.N.

DATOS COMPLEMENTARIOS: Soltero (6) [illegible]

Est. Civil — Conyuge — Hijos

Hijo de: Flora(14)

Otros familiares

Fecha	Documentos	008440 ANTECEDENTES A REGISTRAR
5/6/972	J.P.M.P.M.-1963	-Por declaraciones de varios detenidos en Montevideo se efectúa un procedimiento en una finca ubicada en el Balneario El Bosque. Descubriendo así que la misma servía de base al grupo extremista. Allí e detenido el mencionado junto 4 sediciosas; 2 de las cuales estaban ocultas en un escondrijo en construcción. Se incauta documentación e tre la que figura seguimientos de diversas personalidades; manual de fabricación de explosivos y relevamientos de Pando, y Balnearios El Pinar y Lagomar.-(J).-
9/7/72 P.P.I. (H).	D.1954 E.M.G.E.	
Set. 1972	3436 JPM PM	Procesado en el mes de Setiembre por los Arts.132,137 y 150 del C.P.O. (DD) Indice 2.-
23/10/72	D.3705.R/D.	Se encuentra detenido,pertenece a la Col45.- (II) Eval. A-2 (BB).-
7/11/72.	Doc.4173.	Se encuentra recluido en el Penal de Punta Carretas.(bb).
8/VI/972	D. 1732	-Detenida en oportunidad de inspeccionarse la finca de la calle Pte. Gestido y Avda.de los Eucaliptus,Chalet "CAR-FET-SUL",donde fué ubicado un berretín,incautandose 1 revelver calibre 32 y documentación sobre la Columna 7,el día 27 de mayo de 1972.-(C.C)
14.9.72	3031	Col.7.Zona 1.Construyo los berretines.- (DD)
26.7.72	D: 094	- Integra una relación de personas [illegible]

ANGELO Miguel Claudio

FECHA	DOCUMENTOS	008440 ANTECEDENTES A REGISTRAR
26.7.76	D: 0944	//...A.A.A. 1 -.- (J)
8/IX/976	D.1150	Integra una nómina de reclusos, los cuales quedaron bajo el regimen de "Libertad Vigilada", debiendose presentar en el Grupo de Artillería Anti-Aerea Nro. 1.- (PP) NOTA: En este Documento se registra: ANGELO MIGUEL, Claudio (PP)
20/5/77	Doc.0475 PME	Integra nómina de libertades otorgadas por la Justicia Militar en los años 1974,75 y 76.- Detenido el 30/5/72.- Procesamiento: Art.132-6 137, 150,184.- Tipo de libertad: Bajo Fianza.- Juez: M.1ra.I.1er.Turno.- Fué liberado el 14/7/76.-. Eval.A-1.- (i).
11/6/76	Doc.0804	25.5.76.Por Resolución del día de la fecha se decretó su libertad provisional por Gracia, según oficio de la Suprema Corte de Justicia. (P).
28.10.77	Doc.1129	.Afiliado al Partido Comunista. Funcionó en la Col.45 y en la Col.7 Zona 1.Era la persona encargada de la construcción de berretines, procesado e internado en P.Carretas el 21.8.72, por el Juez M.1a.Ide 1er T., Arts.32 inc.6,137,150 84, y 187 del C.P.O. Liberado el 4.7.76 "LV" del G.A.1. Nº de afiliado al P.c.62.222. Fecha ingreso 29.10.66.21 años Secc.Puerto,Las Bóvedas.Domicilio:Ituzaingó 1489. Cerrito Albañil en BUSCON. Lo presenta un integrante del SUNCA. (U).INDICA (2a6).

F24

FECHA	DOCUMENTOS	008440 ANTECEDENTES A REGISTRAR
8.2.979	Doc. 0245	Encontrandose bajo régimen de Libertad Vigilada,no se presentó a la Unidad correspondiente (G.A.A.A. 1).- Posteriormente se concurre a su domicilio donde se informa que el suscrito había manifestado que concurriría a una excursión a la Ciudad de Rivera (sin haber solicitado la pertinente autorización).- Registrà Causa Abierta (Libertad Provisional), desde el 25 de mayo de 1978, siendo atendido por el Juez Militar Instancia 3er, Turno;faltando a su presentación el día 12 de enero 1979. Eval. A-1.- (AA).-
15/3/79	Doc.342.	Figura en relación de ALTAS Y BAJAS al 31/1/79. Fue BAJA del Gpo.AAA.1.Según el Doc."se constató su pasaje a la Clandestinidad".(i).
14/11/79	REQ.INT.	Se solicita la captura del mencionado "Por haber violado la libertad provisional que gozaba" a solicitud del STM. Requerido Nº 1488. (OO).
29/3/77	Doc.0290	Detenido el 30.5.72. Unidad Captora USA CBL. Actividades Comprobadas: Reforma de su casa, construcción de tapas de beerretines,construcción de muros en Shangrilá.(S).
30/7/77 Memorandum 068/S/977.EME II BM	Doc.0775	Funcionó en la Columna 45 y en la Columna 7,zona 1. Procesado en el Penal de Punta Carretas. 2.10.72. Según Comunicado de Prensa de las FF.CC. fue procesado por: "Atentado a la Constitución en el Grado de Conspiración seguida de actos preparatorios", "Asociación para delinquir" y "Traba de embargo genérico sobre sus

...///

FECHA	DOCUMENTOS	ANGELO 008440 ANTECEDENTES A REGISTRAR MIGUEL CLAUDIO ANGEL
		.../bienes". Según Oficio del Juez Militar de 1era. Instancia de 3er. Turno se decretó la libertad provisional del mismo por "Gracia". (S). EVAL:A-2. Indica del (7)
29/3/77	Doc.0290	Recluso Nº 1671. Juzgado:JMI IT. Unidad Captora:USA CBL. EVAL:A-1. (VM).
16.02.82	D. 5757/81 23	-Figura en una relacion de la Corte Electoral, de ciudadanos inscriptos en el Registro Civico Nacional, que se encuentran comprendidos en el Art. 1, Literal "B" del Acto Institucional No. 4, con prohibicion de ejercer el derecho de voto. (Procesados por delitos de "Lesa Nacion").EVALUACION A-1(VL) Indica (8) (9)
16.02.82	D.6004/81 3	-Se encuentra comprendido en el Art.1o. literal b) del Acto Institucional No.4,por haber sido procesado el 21/VIII/972 por los delitos previstos en. C.P.M. C.P.O. 132 INC 6; 137, 150, 184 y 197 EVALUACION A-1 (LA)
5.3.83	18378/82	-Ficha de E.M.R. 1 establece: Detenido el 30.5.72, libertad provisional el 13.7.76.- Indica (10) y (11).- Eval.: B-2.- Formulario No. 5996.- (MB)

FECHA	DOCUMENTOS	008440 ANTECEDENTES A REGISTRAR
14.3.83	24737/83	-Figura en una relación de personas refugiadas en Brasil al amparo de ACNUR.- Eval A-2 (V) Form. 6660
14.3.83	18347/83	-Indica Idem. Doc. 24737/83.- Eval A-2 (V) Form. 6689.
[illegible]/83	25365/794	Indica idem a documentos anteriores. EVAL A-2 (BR). FORM. 9290.
31.5.83	27976/83 Pág.031	- Figura como uno de los elementos del S.T.M.(U.R.N.) en el exterior. Actualmente se encuentra en Brasil.- Eval: A-2.- (M).- FORM: 10505.-
31.8.83	0611/79 Pág.1	Por Oficio Nº228/79 de fecha 22.5.79,el S.T.M. solicita su captura "por violar la libertad provisional".- Eval:A-1(Form.13877)(AD)
	11941 / 82 PAG. 236	- POSEE ANTECEDENTES EN EL CO.NA.E- EVAL - A - 1.(PS) INDICA ( ) ( ) ( )
5.10.83	2117/80 Pág.5	Aporta datos filiatorios.- Eval:A-1(Indica 12 al 14)(AD)

NOMBRE 08440 Fs. 7 Nº 8440-0

FECHA	ORIGEN	ANTECEDENTES
16/12/83	D.31852 Pág.704, 705.-	-Idem Doc.1129/77 y anotación de fecha 14/11/79. EVAL.A-1 (P).

SERVICIO DE INFORMACION
DE DEFENSA
Dep. 1

008441-8

Confeccionado el .....

VARIOS

FOTO

Apellidos ANGELOF

Nombres Jorge

Fecha de Nacimiento .....

Lugar de Nacimiento .....

Est. Civil .....

Cred. Cívica ..... Céd. Identidad .....

Otros Documentos .....

Ocupación .....

Padre .....

Madre .....

Domicilio ..... Ciudad .....

Otros datos .....

.....

.....

CHIESA Hnos. Ltda - 8.000 - 3 - 72

FICHA COMPLEMENTARIA

DOCUMENTO		008441 ANTECEDENTES
Fecha	Origen	
2/4/69	75-1214 "EL POPULSR"	-Sunombre figura en una lista de destituidos del Banco de Seguros del Estado en el marco de las Medidas Prontas de Seguridad en abril del año 1969"PP"

SERVICIO DE INFORMACION DE DEFENSA

Dep. I

Sección .....

MINISTERIO DE DEFENSA NACIONAL
SERVICIO DE INFORMACION DE DEFENSA

M / F

Ficha Nº 008442 - G confeccionada el 10-XI-1947.-

FOTO

Apellidos ANGELOFF ATANASOFF, Pedro

Nombres Pedro

Fecha de Nacimiento: 1906.-

Lugar de Nacimiento: Yugoeslavia

Cred. Cív.: ..... Ced. Identidad: .....

Prontuario: Policial Nº74.297 F. Censal: .....

Padre: .....

Madre: .....

Domicilio: ..... Ciudad: .....

Otros datos (Documentos y señas personales) Jornalero.-

~~0851~~

Form. 3

FICHA COMPLEMENTARIA

Documento			008442 ANTECEDENTES
Nº	Fecha	Origen	
	10-XI-947	Inf.Viejo.	-Con fecha 16-V-947 existen los siguientes:registra varias entradas por tenencia de explosivos. Escritor y Orador.-

FS/

SERVICIO DE INFORMACION DE DEFENSA

Dep. 1

008443-4 Confeccionado el 3-VIII-1972.-

VARIOS

FOTO

Apellidos ANGELONE TIRONE

Nombres Angel V.

Fecha de Nacimiento

Lugar de Nacimiento URUGUAY.-

Est. Civil

Cred. Cívica Céd. Identidad 556.973.-
5

Otros Documentos

Ocupación Sub-Jefe-Banco Comercial-Casa Central.-
Sucursal Monte Caseros (1)

Padre

Madre

Domicilio Justino Zabala Muniz 5728 (2) Calle B. 5728 (Carrasco). Ciudad MONTEVIDEO.-

Otros datos

06918

CHIESA Hnos. Ltda - 8.000 - 3 - 72

FICHA COMPLEMENTARIA

DOCUMENTO		008443 ANTECEDENTES
Fecha	Origen	
23-VIII-1969	Doc.77.113	Ha integrado en una nómina de Huelguistas del Banco Comercial de la Casa Central.-(LL).
03.05.80 P.D. Nº 124/80	Doc.0982	-03.05.80-Se concurre a la Sucursal del Banco Comercial, cita en Monte Caseros y Garibaldi, donde se interrogó al encargado de Gerencia de la misma, quien manifestó que el día 1ro. de Mayo los empleados de dicha Sucursal, hicieron un paro, por lo cual en ese lapso no atendieron al público.Entre los funcionarios que hicieron el paro se encuentra el causante.Eval.A-1 Indica (1) al (2).- (JJ)
16/12/83	D.31852 Pág.706 707.-	-Idem Doc.0982/80. EVAL.A-1 (P).-

SERVICIO DE INFORMACION DE DEFENSA
Dep. I

MINISTERIO DE DEFENSA NACIONAL
SERVICIO DE INFORMACION DE DEFENSA
M/F
008444-D
0953

Ficha Nº ..... confeccionada el 7/Setiembre/1966

Sección .....

FOTO

Apellidos ANGELONI MALO

Nombres Carlos Augusto

Fecha de Nacimiento: 17/07/920 (1)

Lugar de Nacimiento: .....

Cred. Cív.: BHA 2239 (2) Ced. Identidad: 503.384 (3)

Prontuario: ..... F. Censal: .....

Padre: .....

Madre: .....

Domicilio: Perez Gomar No. 4496 (4) Ciudad: .....

Otros datos (Documentos y señas personales) .....

Ocupación: Capataz Carpint. 1ra. Div. Serv. Grales. ANCAP. (5)

Fórm. 3

F52

FICHA COMPLEMENTARIA

Documento			008444 ANTECEDENTES
Nº	Fecha	Origen	
	21/X.1965	75/2166-[illegible]	Figura en una relación de parsonas que fueron detenidas por violación a las "Medidas de Pronta Seguridad", que fueran decretadas por el Consejo Nacional de Gobierno.- Su detención se realizó por parte de la Policía e el Departamento de Montevideo.-
	17/03/83	D.1006/80.	01/02/80. Es Baja de ANCAP, a partir de la fecha Fecha de ingreso: 26/06/45. Motivos: Por renuncia para acogerse a los beneficios jubilatorios. Indica del (1) al (5) . (P) EVALUACION A-1 Form. 6942.

F53

MINISTERIO DE DEFENSA NACIONAL
S. I. D.

00844

22 JUN 1974
Dep. I Secc, I
Sub - Secc. G
Ficha Nro.____ Confec.____

ANGELONI MALO — Carlos Augusto
Apellidos — Nombres

DOCUMENTOS: C/C. B.H.A. 2239 C/I.
Serie Nro. Nro. Dpto.

OTROS DOC.
Pasaporte Lib. Enrol. etc.

NACIMIENTO: 17/8/20
Fecha Lugar

DOMICILIO: Perez Gomar 4496 Montevideo
Calle Nro. Teléf. Ciudad o Localidad

PROFESION U OCUPACION: Carpintero 1a. Grado 14

LUGAR: ANCAP CARGO: Capataz (Serv.Generales-Mantenimiento).

IDEOLOGIA POLITICA: CLASIFICACION:

DATOS COMPLEMENTARIOS:
Est. Civil Conyuge Hijos

Otros familiares

Fecha	Documentos	008444 ANTECEDENTES A REGISTRAR
13.6.75	1263	Figura en lista de func. detenidos en 1960 por asuntos gremiales. (K)
1.9.75 JPM PD	Doc.1562 07.00 a	- Fué sindicado como que realizaba volanteadas en las adyacencias de su domicilio,se concurrió a su finca y en su presencia se procedió a inspeccionarse con resultado negativos.Posteriormente fué conducido en calidad de detenido a la DNII. Posee anotaciones en la DNII.-
5.9.75 JPM PD	Doc.1615 07.00 a	- Fué puesto en libertad el día 28.8.75 quien había sido 07.00.- el 27.8.75 en averiguación.- (SS)-

NOMBRE ANGELONI Carlos

008444

C.I. 503.384 (1)

Dom. Perez Gomez Nº 4496 (1975)

Prof. Emp. de ANCAP

Antecedentes:

10/6/59 Presidente de la Fed. de Funcionarios Técnicos Emp. y Obreros de ANCAP. 12/10/965 En la fecha es detenido por las Med. Prontas de Seg. en razón de ser dirigente de ANCAP. 12/967 En la fecha se establece que el titular es militante del Partido Socialista. 7/968. En En la fecha es detenido por personal de la Secc. 3a. e internado en el Grupo de Artillería Nº 5. 25/9/68. Des de la fecha es afiliado al Partido Comunista con el Nº 33.987. 26/8/975. En la fecha es detenido en su dom. - por personal del Dpto. Nº 6 en averig. estando sindicado como autor de voleanteadas en las adyacencias de su dom.- 28/8/75. Recupera su libertad

17-07

008444

F56

Ofc. 521/76 - O.N.S.C.

D.N.I.I. Memorandum 788/76

Form:4029 (M). -

008444

NOMBRE: ANGELONI Carlos

Ocup. Emp. de ANCAP

21.VII.973 - Comunista activista de ANCAP, muy importante, relacionado con la Conv. Nacional de Trabajadores (CNT). Se desempeña en la Com. de Viviendas Eval. B-3

Ofe. 522-76 - O.N.S.C.

Mem. 523/76 - SID

SERVICIO DE INFORMACION DE DEFENSA

Dep. I

Sección .....

MINISTERIO DE DEFENSA NACIONAL — SERVICIO DE INFORMACION DE DEFENSA — M / F

Ficha Nº 008445-9 confeccionada el 7-V-1969

FOTO

Apellidos ANGELONI MEDICI

Nombres Edmundo

Fecha de Nacimiento: 19 años (1968) - 25 de marzo 1949 (1)

Lugar de Nacimiento: Uruguay - Montevideo (2)

Cred. Cív.: B.J.B.14.984 (3) Ced. Identidad: 1081.451-4

Prontuario: (4) F. Censal: .....

Padre: Carlos

Madre: Alba (5)

(6) Quijote Nº2671 en 1980

Domicilio: Acevedo Diez 1991, Apto. I Ciudad: Montevideo

Otros datos (Documentos y señas personales) Soltero.

Form. 3

FICHA COMPLEMENTARIA

Documento Nº	Fecha	Origen	008445 ANTECEDENTES
Parte diario No.116	10-VIII-68	B72-D37	Detenido en la fecha indicada y en vigencia de las Medidas Prontas de Seguridad por arrojar piedras a funcionarios policiales
	13/VIII/68	33/47	- Internado en el Grupo de Artillería Nº5.En esta fecha fue retirado por parte de la Jefatura de Policía.- Eval: A-1. (C).-
	17.11.80	D-1281	-Aporta datos filiatorios (1) al (6).-(PP).-
	17.6.81	- - - -	--Se cont.en Memo.(A) Nº1754/80 al S.I.F.A.-(PP).-

451

008446-7

MINISTERIO DE DEFENSA NACIONAL
S. I. D.

Dep. I Secc. I
Sub-Secc. A/N
Ficha Nro. ..... Confec. .....

ANGELONI — Apellidos

Eladio R. — Nombres

DOCUMENTOS: C/C. ..... Serie ..... Nro. C/I. ..... Nro. ..... Dpto.

OTROS DOC. ..... Pasaporte ..... Lib. Enrol. ..... etc.

NACIMIENTO: ..... Fecha ..... Lugar

DOMICILIO: ..... Calle ..... Nro. ..... Teléf. ..... Ciudad o Localidad

PROFESION U OCUPACION: .....

LUGAR: ..... CARGO: .....

IDEOLOGIA POLITICA: **Comunista.** CLASIFICACION: .....

DATOS COMPLEMENTARIOS: ..... Est. Civil ..... Conyuge

..... Otros familiares

152

Fecha	Documentos	008446 ANTECEDENTES A REGISTRAR
15/8/72	Lista2001 COLONIA	-Candidato en el 3er. lugar Suplente del Ll Titular a la Junta Departamental por el Depto. de Colonia en las elecciones de 1971. "pp"

F81

JUNTA DE COMANDANTES EN JEFE 008447-1

S. I. D.

Dep. I Secc. I

Sub Secc. ~~A/M~~ UNICO

Ficha Nro. _____ Confec. 5/4/83

(a) "CACHO"

ANGELONI MEDICI — Jorge Washington

Apellidos — Nombres

DOCUMENTOS: C/C _____ C/I. 1.081.370

Serie Nro. Nro. Dpto.

OTROS DOC. _____

Pasaporte Lib. Enrol. etc.

NACIMIENTO: _____

Fecha Lugar

DOMICILIO: Acevedo Díaz 1991

Calle Nro. Teléf.

PROFESION U OCUPACION: Empleado

LUGAR: Bco. República CARGO: _____

IDEOLOGIA POLITICA: _____ CLASIFICACION: _____

DATOS COMPLEMENTARIOS: Renne Elena DEL CASTILLO ACEVEDO

Est. Civil Cónyuge Hijos

Otros familiares

Fecha	Documentos	008447 ANTECEDENTES A REGISTRAR
5/4/83	25145/530 y 531	13/08/70 - Estando en vigencia el decreto de las M.P.S., fue detenido por vender Bonos de C.E.S.U.(Coordinadora Estudiantes de Secundaria del Uruguay).- -Fue puesto en libertad por orden Superior.- 13/01/72 - Se establece que fue detnido junto con varias personas en la intersección de las calles Bs.Aires y Misiones, cuando realizaban una pegatina no autorizada, en apoyo a los funcionarios postales en conflicto.- El Juez dispuso su libertad.- 10/11/74 - Se presentó ante el Consulado Uruguayo en Bs.As a los efectos de gestionar su pasaporte, el cual le fue negado por nuestras autoridades.- 1971/1978: En información referente al P.V.P., obtenida por él Dpto.III/SID en éste período, se establece: - Ocupó antes que Ernesto SALVO SANCHEZ, el local de Humberto 1ro. en Buenos Aires.-EVAIUACION:A-2 (EE) Formulario 8882.-
5-10-83	30882/002	4-6-80. En la fecha se establece que el causante realizó contactos en Montevideo con Gerardo RIET, integrante del PVP. Eval.A-2(SI).

SERVICIO DE INFORMACION DE DEFENSA

Dep. 1

008448-3 Confeccionado el 29/4/77

VARIOS

FOTO

Apellidos ANGELONI CASTILLO

Nombres Paula Eliana

Fecha de Nacimiento

Lugar de Nacimiento

Est. Civil

Cred. Cívica Céd. Identidad

Otros Documentos

Ocupación

Padre

Madre

Domicilio Ciudad

Otros datos

[illegible]

CHIESA Hnos. Ltda. - 2.500 - 9/75

FICHA COMPLEMENTARIA

DOCUMENTO		008448 ANTECEDENTES
Fecha	Origen	
13/11/76	D. 1421	Figura en una nómina de ciudadanos uruguayos emigrados a otros países por intermedio de las Naciones Unidas. Partió hacia Genova el 18/8/76, desde Argentina (Bs.Aire Eval.B-2 (i) (MM).

FS1

ERVICIO DE INFORMACION DE DEFENSA

Dep. 1

008449 -1

Confeccionado el 23.4.75

~~XARIOS~~ GREMIOS

FOTO

Apellidos ANGELONI MALO

Nombres Pedro Julio (1)

Fecha de Nacimiento 10 de Setiembre de 1928 (2)

Lugar de Nacimiento Lavalleja (3)

Est. Civil

Cred Cívica Céd. Identidad 737.504 (4)

Otros Documentos Registro Fotográfico Nº 902.767 (5)

Ocupación Empleado Bancario

adre Domingo (6)

Madre Julia (7)

Domicilio Chiavari 2856 Ciudad

Otros datos

00920

Imp. CHIESA Hnos. Ltda. 10.000 - 12 - 73

FICHA COMPLEMENTARIA

DOCUMENTO		008449 ANTECEDENTES
Fecha	Origen	
14.6.74	Doc. 1450 (Ev. B-2)	- Figura en una lista de activistas del Banco U.B.U.R..- (OO)
18.12.74	Doc. 3229 (Ev. A-2)	- El informante señala: "Miembro activista de la U.B.U.R. (Unión de Bancos del Uruguay), Casa Central y Agencias, cuyos cometidos entre otras actividades es la de organizar las medidas de lucha que se decrete en cada Institución".- (OO) Indica: (1) al (7).- Registra constancia en la D.N.I.I..-
21.07.82	17.013	Candidato en el 51 lugar a la Asamblea General Representativa (Capital) por la Lista 19 de la Asociación de Bancarios del Uruguay bajo el Lema " FRENTE UNIFICADOR", Sub-lema " Plena Democracia Sindical y Unidad para la Lucha ", para el período 68-70. Eval.:A-1.- Indica ( ) ( ) ( )(LA)(GM) FORM Nº 01913

MINISTERIO DE DEFENSA NACIONAL
S. I. D.

008450-9

Dep. I Secc. I
Sub Secc. G
Ficha Nro. _____ Confec. 8.4.76

ANGELONI (Apellidos) Rolando B. (Nombres)

DOCUMENTOS: C/C _____ (Serie / Nro.) C/I. _____ (Nro. / Dpto.)

OTROS DOC. _____ (Pasaporte / Lib. Enrol. / etc.)

NACIMIENTO: _____ (Fecha / Lugar)

DOMICILIO: _____ (Calle / Nro. / Teléf. / Ciudad o Localidad)

PROFESION U OCUPACION: Funcionario

LUGAR: ~~Hospital de Clínicas~~ CARGO: _____

IDEOLOGIA POLITICA: _____ CLASIFICACION: _____

DATOS COMPLEMENTARIOS: _____ (Est. Civil / Cónyuge / Hijos)

Otros familiares

Fecha	Documentos	008450 ANTECEDENTES A REGISTRAR
4.3.76	0288	Figura como candidato para integrar la Comisión Directiva de la Asociación de Funcionarios del Hospital de Clínicas durante el período 1962-1963. Dicha Asociación es de dirigencia izquierdista, Se postula por la lista Nº 3. Lema - "Por la Unidad de los funcionarios y por reivindicaciones inmediatas". .- Candidato a Titular para integrar la Comisión Directiva durante el período 1967-68, por la lista No. 8. Lema - "Nuevas formas de lucha". (E).-

SERVICIO DE INFORMACION DE DEFENSA
Dep. 1

Ficha confeccionada el día 2/8/1972

008451-7 Confeccionado el

VARIOS

FOTO

Apellidos ANGELONI GORGE

Nombres WASHINGTON

Fecha de Nacimiento 23 años/1970

Lugar de Nacimiento Uruguay

Est. Civil Soltero

Cred. Cívica Céd. Identidad No.1.081.370

Otros Documentos

Ocupación Empleado del Banco República

Padre

Madre

Domicilio Calle República 1723 Ciudad Montevideo

Otros datos

CHIESA Hnos. Ltda - 8.000 - 3 - 72

FJ2

FICHA COMPLEMENTARIA

DOCUMENTO		008451 ANTECEDENTES
Fecha	Origen	
14/8/1970	Parte No.173	-Detenido por vender bonos de CESU.-

SERVICIO DE INFORMACION DE DEFENSA

Dep. 1

008452-5

Confeccionado el 12 FEB. 1974

V A R I O S

FOTO

Apellidos ANGELOPOULOS

Nombres Jorge

Fecha de Nacimiento

Lugar de Nacimiento

Est. Civil

Cred Cívica Céd. Identidad

Otros Documentos

Ocupación

Padre

Madre

Domicilio Ciudad

Otros datos

08824

Imp. CHIESA Hnos. Ltda. 10.000 - 12 - 73

FICHA COMPLEMENTARIA

DOCUMENTO		008452 ANTECEDENTES
Fecha	Origen	
5.IV.73	Doc.634	- Se le menciona en Operación Ilícita de exportación d Carnes. Entre otra ramificaciones se involucran a los Frigorificos COMARGEN y Carrasco este último propiedad de los Sres. OYENARD.- (SS)-

FI/

SERVICIO DE INFORMACION DE DEFENSA
Dep. I

MINISTERIO DE DEFENSA NACIONAL
SERVICIO DE INFORMACION DE DEFENSA
M/F
008453-3

. . . . . Sección
Act. Ant. Nac.
Ficha N° [illegible]

Nombres y Apellidos: ANGELOTTI, César.

Fecha de Nacimiento: .....

Lugar de Nacimiento: .....
(País - Ciudad o Localidad - etc.)

Cred. Cív.: Serie ..... Nº ..... Ced. Identidad: .....

Otros documentos: .....
(Pasaporte - Libreta Enrolam. - etc.)

FOTO

Domicilio: .....
(Ciudad o Localidad) (Calle) Nº Teléf.

Filiación

Edad aparente ..... Color del Cutis .....

Color del Cabello ..... Estatura Aproximada .....

Complexión ..... Aspecto Social .....

Señas particulares .....

06825

Ficha confeccionada en Montevideo el [illegible] de junio de 19[illegible].-

008453 52

ACTIVIDADES

(1) **Laborales:** Profesión ..... Lugar de trabajo .....

Cargo ..... Antigüedad .....

Otras Actividades **Dirigente de fábrica de envases.-**

.....

(2) **Políticas:** Ideología ..... Actuación .....

Antecedentes .....

Antecedentes familiares .....

(3) **Sociales:** Estado Civil ..... Religión ..... Figuración .....

Grado Instrucción ..... Lugares que frecuenta .....

(4) **Económicas:** Situación ..... Capital aprox. ..... Vehículo .....
marca y Nº

Otros datos .....

Datos Complementarios .....

Apreciación Personal Gral. .....

.....

.....

FICHA COMPLEMENTARIA

Documento		008453 Antecedentes
Fecha	Origen	
24-IX-965.-	75/1891.-	-En el diario " El Popular" de la fecha, se publica notas gráficas, de un grupo de obreros de la Compañía de Envases, en el momento que fueran entrevistados por cronistas de ese diario, con el fin de invitarlos a concurrir a los actos de homenaje del Partido Comunista en su 45o.aniversario, que tendrá lugar el día 2 de octubre en el Palacio Peñarol, el reseñado fue uno de los reporteados, manifestando:"Para mi será la primera vez que participaré, como comunista, en la celebración de un -- Aniversario del Partido.Provengo de tiendas blancas pero el ejemplo, la combatividad y las razones de los compañeros de Agrupación me han llevado a comprender, que el Partido Comunista está la verdadera solución para nuestro país y un puesto de lucha para cada trabajador.-"

FICHA COMPLEMENTARIA

54

Documento		008453 Antecedentes
Fecha	Origen	

155

SERVICIO DE INFORMACION DE DEFENSA
Dep. I

008453

..... Sección "G"

Ficha N° [redacted]

Nombres y Apellidos: ANGELOTTI ..... cesar .....

Fecha y Lugar Nac.: .....

Cred. Cív.: Serie ..... Nº ..... Ced. Identidad: .....

Otros documentos: .....
(Pasaporte - Libreta Enrolam. - etc.)

Domicilio: .....
(Ciudad o Localidad) (Calle) (Nº) (Teléf.)

Profesión: .....

Foto

Cargo y Lugar: .....

Ideol. Política: COMUNISTA ..... Actuación: DIRIGENTE .....

Datos Complementarios: .....

Apreciación General: .....

.....

.....

Ficha confeccionada: 7-8-67 .....

B6

FICHA COMPLEMENTARIA

Documento		008453 ANTECEDENTES
Fecha	Origen	
26-6-66	El Popular	Obrero de una fábrica de envases,

SERVICIO DE INFORMACION DE DEFENSA

Dep. 1

008454-1

Confeccionado el 26 MAR. 1974

FI

V A R I O S

FOTO

Apellidos ANGELOTTI SILVA

Nombres Omar Italo

Fecha de Nacimiento

Lugar de Nacimiento

Est. Civil

Cred Cívica Céd. Identidad 763.447

Otros Documentos

Ocupación

Padre

Madre

Domicilio Cipriano Miró 2920 Ciudad

Otros datos

06926

Imp. CHIESA Hnos. Ltda. 10.000 - 12 - 73

52

FICHA COMPLEMENTARIA

DOCUMENTO 008454		ANTECEDENTES
Fecha	Origen	
3.4.73	Doc. 601	Integrante de los parodistas Los Sandro cuyas letras h demostrado tendencia "terrorista" e izquierdista._qq_. Ev:A_

23 JUL. 1974 FM

MINISTERIO DE DEFENSA NACIONAL
S. I. D.

008455-8

Dep. I Secc. I
Sub - Secc. G
Ficha Nro.____ Confec.____

ANGELOTTO PIAGGIO — Apellidos
Luis Ernesto — Nombres

DOCUMENTOS: C/C. AIB — Serie
5493 (1) — Nro.
C/I 1.252.586 — Nro.
Montevideo — Dpto.

OTROS DOC. — Pasaporte — Lib. Enrol. — etc.

NACIMIENTO: 30.5.950 — Fecha
Montevideo — Lugar

DOMICILIO: Menorca 2138 — Calle — Nro.
20.05.83 (2) — Teléf.
Montevideo — Ciudad o Localidad

PROFESION U OCUPACION: Empleado

LUGAR: Asoc. Cristiana de Jóvenes **CARGO:** Cajero

IDEOLOGIA POLITICA: **CLASIFICACION:**

DATOS COMPLEMENTARIOS: Casado — Est. Civil
Elizabeth Rodríguez — Conyuge
Hijo de Luis Salvador y Erlinda — Otros familiares

F52

Fecha	Documentos	008455 ANTECEDENTES A REGISTRAR
23.7.74	Of. P/M	Fué detenido por el Reg.I.1 el 1.7.73, cuando ocupaba el local de la A.C.J., manifiesta el deseo de trabajar y que la ocupación fué ordenada por la C.N.T. Fué liberado el 3.7.73. (K) EVALUACION: F - 3.- Orden del Sr. Jefe del Departamento.-
27/5/78	D.N.I.I.	3/IX/971.- Detenido por personal de la Seccional 5ta. y puesto a disposición del Departamento No.6 de la D.N.I.I., por participar en rupturas de vidrios, volanteadas, arrojar cocktails "molotov" contra vehículos, en manifestación realizada por la Avda.18 de Julio luego del sepelio del estudiante fallecido Julio SPOSITO. Interrogado manifestó: no haber tenido participación en los hechos. El señor Juez Letrado de Instrucción de 1er. turno dispuso que recobrara su libertad. 1/IX/975.- Por Oficio se informa que se encuentra efectuando trámites de ingreso en la Policía. 21/IV/975.- Se informa a la Direceión de Policía Caminera.- SOLICITUD DE CONSTANCIA DE HABILITACION PARA CARGOS PUBLICOS No. 697/978 DE LA SECCIONAL 15a. DE POLICIA.(SS)- - Solicita dicha Constancia para su ingreso a U.T.E.-(SS)- Indica (1).- 8/XI/79-Se contestó Mem.(A) nº 133/79 de la DNII.-(U)
16/12/83	D.31852 Pág.706	2 - Idem Doc.de fecha 23/ 7/74. EVAL.A-1 (P). Aporta (2).

FSI

JUNTA COMANDANTES EN JEFE

Dep. 1 ARCHIVO CENTRAL

008456-6

Confeccionado el **17 NOV. 1976**

V A R I O S

FOTO

Apellidos ANGELOZZI

Nombres Raúl A.

Fecha de Nacimiento

Lugar de Nacimiento

Est. Civil

Cred Cívica ..... Céd. Identidad .....

Otros Documentos

Ocupación

Padre

Madre

Domicilio ..... Ciudad .....

Otros datos

065328

IMP. CHIESA Hnos. Ltda. 3.000 - 5 - 76

FICHA COMPLEMENTARIA

DOCUMENTO		008456 ANTECEDENTES
Fecha	Origen	
13.11.76 Inf. de ASIG.FAM. Miralles. -	Doc.1417 Cap.(PN)	- 3.II.71.- Firma adhesión al Frente Amplio.- (SS)-
17.10.83	31109/149	5.2.971: Según el diario "MARCHA" integra una nómina de trabajadores de la Caja de Compensaciones por Desocupación de la Industria Frigorífica, Caja de Asignaciones Familiares No.21 y Centro Materno-Infantil No.1, que manifiestan su adhesión al F.A. Eval.A-2.(ME)
16/12/83	D.31852 Pág.708 709.-	-Idem Doc.1417/76. EVAL.A-1 (P).-

Ficha confeccionada el 14/8/74

MINISTERIO DE DEFENSA NACIONAL
S. I. D.

008457-4

Dep. 1 PT Sec. 1

Sub - Secc. A/N

Ficha Nro. ..... Confec. .....

ANGELUCCI — Apellidos

Héctor Juan — Nombres

DOCUMENTOS: C/C. ..... Serie ..... Nro. ..... C/I. ..... Nro. ..... Dpto

OTROS DOC. ..... Pasaporte ..... Lib. Enrol. ..... etc.

NACIMIENTO: ..... Fecha ..... Lugar

DOMICILIO: ..... Calle ..... Nro. ..... Teléf. ..... Ciudad o Localidad

PROFESION U OCUPACION: .....

LUGAR: ..... CARGO: .....

IDEOLOGIA POLITICA: ..... CLASIFICACION: .....

DATOS COMPLEMENTARIOS: ..... Est. Civil ..... Cónyuge ..... Hijos

06829

..... Otros familiares

SERVICIO DE INFORMACION DE DEFENSA

Dep. 1

V A R I O S

008458-2 Confeccionado el 5 NOV. 1973

FOTO

Apellidos ANGENTI PEREZ

Nombres Maria Gisela

Fecha de Nacimiento

Lugar de Nacimiento

Est. Civil

Cred. Cívica Céd. Identidad 1.168.633

Otros Documentos

Ocupación

Padre

Madre

Domicilio Luis Piera 1865 P.2. Ciudad

Otros datos 68920

FICHA COMPLEMENTARIA

DOCUMENTO		008458 ANTECEDENTES
FECHA	ORIGEN	
12.7.72	Doc.1987 Eval. A-2	Figura en una relacion de visitantes al extremista ACHE GOMEZ Rolando,(SS)_

FSA

JUNTA DE COMANDANTES EN JEFE 008459-0

S. I. D.

Dep. I Secc. I

Sub Secc. A/N

Ficha Nº ..... Confec 25.1.82

ANGERAME BARRIOS(1) — Apellidos

Santa Teresita(2) Teresa — Nombres

DOCUMENTOS: C/C ..... Serie ..... Nº ..... C/I. ..... Nº ..... Dpto.

OTROS DOC. ..... Pasaporte ..... Lib. Enrol. ..... etc.

NACIMIENTO: 29.10.47 — Fecha ..... Lugar

DOMICILIO: Domingo Petrarca 926 y Cebollatí — Calle ..... Nº ..... Teléf. ..... Ciudad o Localidad

PROFESION U OCUPACION: Enfermera del Hospital Militar

Sargento (3)

LUGAR: S.S. FF.AA.(4) ..... CARGO: .....

Sub-Escalafón Especializado "A"(5)

IDEOLOGIA POLITICA: ..... CLASIFICACION: .....

DATOS COMPLEMENTARIOS: ..... Est. Civil ..... Cónyuge ..... Hijos

(6981)

..... Otros familiares

Fecha	Documentos	008459 ANTECEDENTES A REGISTRAR
14.1.82	10978	16.7.69 - Afiliada a la U.J.C. con el Nº20773, siendo presentada por ZAMIRA, según microfilm incautado por D.C.O.A. en procedimiento realizado el 21.12.81.- (BB) EVALUACION: A - 1
25.1.82	--------	Se contestó Memo(A)Nº2454/81 para el H.C.FF.AA. (SS)
3.01.83	D.23394	Con fecha 31.5.1982, baja de S.S.FF.AA. por "No ser conveniente sus servicios".Conducta Buena. Eval.A-1. Indica;(1) al (5) (ME) Form.5032

FSI

SERVICIO DE INFORMACION DE DEFENSA

Dep. 1

008460-8

Confeccionado el .....

V A R I O S

FOTO

Apellidos ANGERIZ

Nombres Andrés

Fecha de Nacimiento .....

Lugar de Nacimiento .....

Est. Civil .....

Cred Cívica ..... Céd. Identidad .....

Otros Documentos .....

Ocupación Taquígrafo del Palacio Legislativo

Padre .....

Madre .....

Domicilio Monzón 1817 Ciudad .....

Otros datos .....

Imp. CHIESA Hnos. Ltda. 10.000 - 12 - 73

FICHA COMPLEMENTARIA

DOCUMENTO		008460 ANTECEDENTES
Fecha	Origen	
5.11.74.	Doc. 2917 (Ev. B-2)	-Concurre a reuniones realizadas en Samuel Blixen 4099, las cuales derivarían en volanteadas.-(W)

SERVICIO DE INFORMACION DE DEFENSA

Dep. I

MINISTERIO DE DEFENSA NACIONAL
SERVICIO DE INFORMACION DE DEFENSA
M/F

I008461-6 Ficha Nº ..... confeccionada el 21-I-965.

Sección .....

FOTO

Apellidos ANGERIZ PAREDES (2)

Nombres Juan JOSE (1)

Fecha de Nacimiento: 49 años en 1982 (4)

Lugar de Nacimiento: Uruguay (5)

Cred. Cív.: ..... Ced. Identidad: 615.892 (3)

Prontuario: ..... F. Censal: .....

Padre: .....

Madre: .....

Domicilio: ..... Ciudad: .....

Otros datos (Documentos y señas personales) Casado (6)

06933

Fórm. 3

FICHA COMPLEMENTARIA F82

Documento Nº	Fecha	Origen	UD 84 61 ANTECEDENTES
	16-XI-964 18-XI-964	B-75(1)D735-23° B-75(1)D737-	Titular del Lema "Por un Diario de toda la I quierda sin Partido y sin dueño",para las elec- ciones del Comité Ejecutivo del diario EPOCA.
	2-XII-964	B-75(1)- D-803.	Integrante de la Comisión de Organización del Movi- miento Amigos de EPOCA,que invita a concurrir a un acto.-
26/2/982	12221/9		Funcionario del Palacio Legislativo, paso a situacion de disponibilidad el 3/5/78 en aplicacion del Acto Institucional N.7 de fecha 27/6/977.EVALUACION. A-1. (GM) Indica (1) (2) (3) ( ) ( )
	26.7.82	D.17126 P.D.	-23.7.82.-Arribó a Montevideo procedente de Buenos Aires portando Permiso Consular Nº 524/982 y ampa-rado en el Decreto 90/76 por haber extraviado su documentación en dicha ciudad. Quedó citado por la D.I.I. para el 26.7.82 a fin de regularizar su situación ante la Dirección Nal. de Identificación Civil.Eval:A-1. Form.Nº 02087. (TT) Indica del (4) al (6).-
	28.7.82	D.17211 P.D.	-Se presentó en la D.I.I. siendo conducido ante la Dirección Nal.de Identificación Civil,quién luego

FECHA	DOCUMENTOS	ANGERIZ PAREDES	ANTECEDENTES A REGISTRAR	Juan José 008461
	///...	de realizársele los trámites identificatorios recuperó su libertad.Eval:A-1.Form.Nº 02111.(TT)		

SERVICIO DE INFORMACION DE DEFENSA

Dep. 1

0084624

Confeccionado el .....

V A R I O S

FOTO	Apellidos ANGERIZ
	Nombres Maria Lidya
	Fecha de Nacimiento
	Lugar de Nacimiento
	Est. Civil
	Cred Cívica ..... Céd. Identidad
	Otros Documentos
	Ocupación

Padre .....

Madre .....

Domicilio Samuel Blixen 4149 Ciudad .....

Otros datos .....

.....

.....

Imp. CHIESA Hnos. Ltda. 10.000 - 12 - 73

FJ2

FICHA COMPLEMENTARIA

DOCUMENTO		008462 ANTECEDENTES
Fecha	Origen	
5.11.74.	Doc. 2917. (Ev. B-2)	-Concurre a reuniones realizadas en Samuel Blixen 4099, las cu les derivarían en volanteadas.-(W)

SERVICIO DE INFORMACION DE DEFENSA

Dep. 1

008463-2

Confeccionado el .....

V A R I O S

FOTO

Apellidos ANGERIZ RODRIGUEZ(1)

Nombres **María Susana**

Fecha de Nacimiento 30/5/48 (2)

Lugar de Nacimiento Montevideo (3)

Est. Civil Soltera (4)

Cred Cívica BCA 46.134(5) Céd. Identidad 1.148.615(6)

Otros Documentos .....

Ocupación Aux.1º Administrativo Ed.Secundaria (7)

Padre Manuel (8)

Madre Jesusa (9)

Domicilio **Samuel Blixen 4149** Ciudad .....

Otros datos .....

Imp. CHIESA Hnos. Ltda. 10.000 - 12 - 73

Fs2

FICHA COMPLEMENTARIA

DOCUMENTO		008463 ANTECEDENTES
Fecha	Origen	
5.11.74.	Doc. 2917 (Ev. B-2)	-Concurre a reuniones realizadas en Samuel Blixen 4099, las cuales derivarían en volanteadas.-(W)
	DNII	Indica (1) al (9). (C.N.C.I. Nº 2960 SLC. 11a. NDEC. SOLICITADA EL 27/12/78.-(U)
	27.11.80	Se contestó por Memo(A)Nº1857/80 para el C-2 ESMACO.(i)

SERVICIO DE INFORMACION DE DEFENSA

Dep. 1

008464-0

Confeccionado el .....

V A R I O S

FOTO

Apellidos ANGERIZ

Nombres Roberto

Fecha de Nacimiento .....

Lugar de Nacimiento .....

Est. Civil .....

Cred Cívica ..... Céd. Identidad .....

Otros Documentos .....

Ocupación .....

Padre .....

Madre .....

Domicilio S. Blixen 4149 Ciudad .....

Otros datos .....

.....

.....

Imp. CHIESA Hnos. Ltda. 10.000 - 12 - 73

152

FICHA COMPLEMENTARIA

DOCUMENTO		008464 ANTECEDENTES
Fecha	Origen	
5.11.74.	Doc. 2917. (Ev. B-2)	-Concurre a reuniones realizadas en Samuel Blixen 4099, las cu les derivarian en volanteadas.-(W)

FS1

2 DIC. 1978

008465-7

JUNTA DE COMANDANTES EN JEFE

S. I. D.

Dep. I Secc. I

Sub Secc. A/N

Ficha Nro. _____ Confec. _____

ANGHIONE BORGAS — Apellidos

MARIA JORGELINA — Nombres

DOCUMENTOS: C/C AXB 14287 (Serie / Nro.) C/I. _____ (Nro. / Dpto.)

OTROS DOC. _____ (Pasaporte / Lib. Enrol. / etc.)

NACIMIENTO: _____ (Fecha / Lugar)

DOMICILIO: _____ (Calle / Nro. / Teléf. / Ciudad o Localidad)

PROFESION U OCUPACION: _____

LUGAR: _____ CARGO: _____

IDEOLOGIA POLITICA: _____ CLASIFICACION: _____

DATOS COMPLEMENTARIOS: _____ (Est. Civil / Cónyuge / Hijos)

_____ Otros familiares

FJ2

Fecha	Documentos	008465 ANTECEDENTES A REGISTRAR
25 SET. 1978	1196	- Delegado de Mesa por las listas 77-177-700-1811-4190-4191 7000 , en las elecciones nacionales del año 1971, por el Departamento de Montevideo . Circuito Nº. 622 .- (0019).(P).- Continúa listas:9988-

F31

JUNTA DE COMANDANTES EN JEFE

S. I. D.

008466-5

Dep. I 26 DIC. 1978 Secc. I

Sub Secc. A/N

Ficha Nro. _____ Confec. _____

ANGIOLINI LOPEZ — Apellidos

SERGIO — Nombres

DOCUMENTOS: C/C BNB 25468 — Serie Nro. — C/I. _____ — Nro. Dpto.

OTROS DOC. _____ — Pasaporte Lib. Enrol. etc.

NACIMIENTO: _____ — Fecha Lugar

DOMICILIO: _____ — Calle Nro. Teléf. Ciudad o Localidad

PROFESION U OCUPACION: _____

LUGAR: _____ CARGO: _____

IDEOLOGIA POLITICA: _____ CLASIFICACION: _____

DATOS COMPLEMENTARIOS: _____ — Est. Civil Cónyuge

Otros familiares

F 52

Fecha	Documentos	008466 ANTECEDENTES A REGISTRAR
25 SET. 1978	196 -	- Delegado de Mesa por las listas 90-190- , en las elecciones nacionales del año 1971, por el . Departamento de Montevideo . Circuito Nº. 2030- 2031 .- (0019) (P).-

SERVICIO DE INTELIGENCIA
División I
(Seguridad)

MINISTERIO DE DEFENSA NACIONAL
SERVICIO DE INFORMACIONES DE DEFENSA

00846 7-3

Sección «A»
Act. Ant. Nac.
Ficha N.º [redacted]

Nombres y Apellidos: GALLO (1) ANGIONE DE MORENO Ana María

Foto

Fecha de Nacimiento: .....

Lugar de Nacimiento: .....
(País - Ciudad o Localidad - etc.)

Cred. Civ.: Serie ..... N.º ..... Ced. Identidad: .....

Otros documentos: .....
(Pasaporte - Libreta Enrolam. - etc.)

Domicilio: .....
(Ciudad o Localidad) (Calle) (N.º) (Telef.)

Filiación

Edad Aparente ..... Color del Cutis .....

Color del Cabello ..... Estatura Aproximada .....

Complexión ..... Aspecto Social .....

Señas particulares .....

.....

Ficha confeccionada en Montevideo el 15 de octubre de 196[illegible].-

R2

008467

ACTIVIDADES

(1) Laborales: Profesión Maestra (PROF. GEOGRAFIA (2)) Lugar de trabajo Liceo de San José (3)

Cargo ..... Antigüedad .....

Otras Actividades .....

(2) Políticas: Ideología Unión Popular Actuación .....

Antecedentes Firmante de un manifiesto de la Unión Popular. Marcha 23.XI.962.-

Antecedentes familiares .....

(3) Sociales: Estado Civil ..... Religión ..... Figuración .....

Grado Instrucción ..... Lugares que frecuenta .....

(4) Económicas: Situación ..... Capital aprox. ..... Vehículo ..... marca y N.o

Otros datos .....

Datos Complementarios .....

Apreciación Personal Gral. .....

FECHA	DOCUMENTOS	008457 ANTECEDENTES A REGISTRAR
25.05.82	D. 15210/10	Funcionario del CONAE que fue sumariado en aplicación del procedimiento disciplinario previsto en la Ordenanza No. 17. Evaluación: A-1. Indica (1) (2) (3) (VL) DESTITUIDA POR R.I. Nº 25/112/77, DEL 4/8/77. –

11941 / 82	- POSEE ANTECEDENTES EN EL CO.NA.E -
PAG. 238	EVAL - A - 1. (PS) INDICA ( ) ( ) ( )

MINISTERIO DE DEFENSA NACIONAL

S. I. D.

16 NOV. 1977

00846 8 -1

Dep. I Secc. I

Sub Secc. G

Ficha Nro. ..... Confec. .....

ANGLES BAROFET — Apellidos

Eduardo Enrique — Nombres

DOCUMENTOS: C/C BDA 54.387(1) C/I. Nº1.399.445

Serie Nro. Nro. Dpto.

OTROS DOC. .....

Pasaporte Lib. Enrol. etc.

NACIMIENTO: 27/IV/956 Montevideo (2)

Fecha Lugar

DOMICILIO: Novara 3560 (entre Acropolis y Bérgamo)

Calle Nro. Teléf. Ciudad o Localidad

PROFESION U OCUPACION: Profesor de Ciencias Aplicadas y Dibujo

LUGAR: Escuela "Flor de Maroñas" CARGO: .....

IDEOLOGIA POLITICA: ..... CLASIFICACION: .....

DATOS COMPLEMENTARIOS: Soltero (3)

Est. Civil Cónyuge

Padres: Federico y Nuria (4)

Otros familiares

Fecha	Documentos	008468 ANTECEDENTES A REGISTRAR
31/X/77	D. 1134	-En la Escuela Industrial "Flor de Maroñas", el alumnado ha estado realizando actos de indisciplina, tales como riñas en la calle;inscripciones subversivas y obscenas dentro de la misma Escuela.- Se ha constatado que el causante no está ajeno a la preparación y efervescencia de los alumnos manifestada a través de tumultos.- Este profesor ha sindicado como cabecillas dentro del alumnado aNelson GUTIERREZ LUONGO; Guillermo CANTO; y Alberto MACHADO CALERO.-(Eval.A-1)(LL).- **26.7.78-SE HIZO MEMO(A)Nº 1147/78 para el C.N.E.S.-qq-.** 19.10.78-Se contestó por MEMO (A) para el C-2/ESMACO.(BB)
14/7/78	DNII	-Se contestó CONSTANCIA DE HABILITACION Nº 639/78 DE LA SLCO. 16a. DE MONTEVIDEO.- (U)

11941 / 82	- POSEE ANTECEDENTES EN EL CO.NA.E -
PAG. 239	EVAL - A - 1. (PS) INDICA ( ) ( ) ( )

FSI

SERVICIO DE INFORMACION DE DEFENSA
Dep. I

008469-9

Sección "

Gremi

Ficha Nº 30

502

Nombres y Apellidos: ANGLES Francisco

Fecha y Lugar Nac.: .....

Cred. Cív.: Serie ..... Nº ..... Ced. Identidad: .....

Otros documentos: .....
(Pasaporte - Libreta Enrolam. - etc.)

Domicilio: .....
(Ciudad o Localidad) (Calle) (Nº) (Teléf.)

Foto

Profesión: Profesor Instituto "Artigas"

Cargo y Lugar: .....

Ideol. Política: ..... Actuación: Dirigente Asociación Institut "Artigas"

Datos Complementarios: .....

Apreciación General: .....

6641

Ficha confeccionada: Montevideo, noviembre 3 de 1967

FICHA COMPLEMENTARIA

Documento		008469 ANTECEDENTES
Fecha	Origen	
3-XI-67	Marcha	Figura en la lista No.1 en las recientes eleccione de la Asociación de Profesores del Institute "Artigas" esta lista salió triunfante,habiéndo éste salido electo.-
16/III/70	15(1)23	Integrante de la Asociación de Profesores del Instituto "Artigas".(RR)

FBI

SERVICIO DE INFORMACION DE DEFENSA

Dep. 1

008470-7 Confeccionado el 16.5.78

VARIOS

Apellidos ANGLES INTROINI de PEREZ (3)

Nombres Olga Cristina

Fecha de Nacimiento 29 años(1978) 30 años (1979) (1)

Lugar de Nacimiento Uruguay

Est. Civil Divorciada Casada (4) Cónyuge: José A. PEREZ GONZALEZ (5)

Cred. Cívica Céd. Identidad 1.134.445-7 (6)

Otros Documentos

Ocupación Agente 2a. Clase -Caja Policial

Padre

Madre

Domicilio Jackson 963 Hab. 17 Rafael H ortiguera 3784 (2) Ciudad

Otros datos:

068

FICHA COMPLEMENTARIA

FJ2

DOCUMENTO		008470
Fecha	Origen	
10.5.78 PD. 6 a 6	567	6.5.78 -Procedente de la Base Aérea Militar "Capitán Boizo Lanza" registra entrada como detenida en la Brigada de Narcóticos y Drogas Peligrosas en averiguación de consumo y suministro de estupefacientes. Viene siendo indagado al respecto.- (DD)
10.5.78 PD. 6 a 6	568	7.5.78 -Fue enterado de todo lo actuado el JLI de 4to. Turno quien dispuso que se continuaran con las diligencias ampliatorias.- (DD)
17.5.78 PD. 6 a 6	588	9.5.78 -Por disposición del JLI de 4to. Turno fue remitido en caracter de no incomunicado por el delito de: "Hurto contimuado en concurrencia fuera de reiteración con comercialización continuada de estupefacientes en reiteración real con suministro de estuepfacientes y falsificación de documento privado" e internado en el Hospital Vilardebó de acuerdo al Art. 40 de la Ley 14. 294.- (DD)
08.06.79 P.D. 6a6 Nº	D. 656 156/79	Continuando con averiguaciones sobre Falsf. de Documentos y Drogas fué detenida.- (X)Indica 1 y 2.-
02/09/79 P.D.6a6	Doc.1237 nro.157	- Por dispocición del Sr.Juez Ltdo.de Inst.5to.Turno fue procesada por delito de "Encubrimiento.-(OO)

FECHA	DOCUMENTOS	ANTECEDENTES A REGISTRAR 008470 ANGLES INTROINI, Olga Cristina	F93
28.3.80 PD 087/80	1667	-27.3.80.-Por así haberlo dispuesto la Justicia Lda. de Instrucción de 1er. Turno, con las correspondientes ordenes de allanamiento expedidas por dicho Magistrado, personal de la DNII concurrió a su domicilio, dando la inspección resultados negativos, pero siendo detenida la causante, quién interrogada acepta haber concurrido a una finca del balneario Solymar junto con su concubino José Antonio PEREZ GONZALEZ, pero negando haber consumido drogas. Por manifestaciones de José Antonio PEREZ GONZALEZ, se establece que el antes mencionado le inyectó a la causante en cuatro o cinco oportunidades el medicamento "DELGOTRIX" que había llevado Juan CAVIGLIA CUELLO, por su facilidad para conseguirlo, ya que es empleado del Hospital Filtro. Eval A-1.(TT)	
28.3.80 PD 088/80	1668	-28.3.80.-Se encuentra a disposición de la Justicia Letrada de Instrucción de 1er. Turno, por suministro y/o consumo de drogas. Eval: A-1.(TT)	
31.3.80 PD 089/80	1669	-29.3.80.-Por disposición del Señor Juez Letrado de Instrucción de 1er. Turno, pasó bajo la responsabilidad de la "Comisión Honoraria de Lucha contra las Toxicomanías". Eval: A-1.(TT)	

FECHA	DOCUMENTOS	008470 ANTECEDENTES A REGISTRAR	fs4
26.5.82	15261/PD	-25.5.82.-Intimada a concurrir a la D.I.I.,conjuntamente con su esposo por estar imputada de falsificación de recetas de sicofármacos. Interrogado su esposo aceptó ser autor de falsificación de recetas por el medicamento Delgotrix(Controlado) La causante manifestó conocer este hecho ya que visitaba a distintos médicos con el fin de obtener recetas de sicofármacos,entregándoselas posteriormente a su esposo pero ignorando el destino que les daba. La J.Lda.3er.T. dispuso que recuperara su libertad en carácter de emplazada a los efectos de concurrir a su despacho.Eval:A-1...- Formulario Nº 00746. (TT) Indica del (3) al (6).-	
27.5.82	15305/PD	-26.5.82.-Recuperó su libertad.Eval:A-1. Formulario Nº 00813.(TT)	
25.11.80 P.D.N°.324/80/DII	D.2025	20.11.80 - Fué remitida a la carcel conjuntamente con su esposo, por hallarse incurso en el delito de"Falsificación de documento privado en forma continuada".-(NN) Form:N°.01930.-	
20.11.80 P.D.N°322/80/DII	D.2023	-Atento a las declaraciones de la causante y de su esposo personal de la BNDP procedió a inspeccionar varias farmacias, donde se incautaron 48 recetas adulteradas por DELGOTRIX, de acuerdo a declaraciones de los responsables de dichos comercios, han sido canjeadas por ambos detenidos.Varias de las recetas no han podido aún justificar su procedencia por lo que se prosiguen las averiguaciones.- (SM). Form.N°01958.-	

155

VARIOS

JUNTA DE COMANDANTES EN JEFE
S. I. D.

008470

Dep. I Secc. I

Sub [redacted]

Ficha N.º ..... Confec. 24.7.82

ANGLES INTROINI de PEREZ — Apellidos

Olga Cristina — Nombres

DOCUMENTOS: C/C ..... Serie ..... N.º ..... C/I. ..... N.º ..... Dpto.

OTROS DOC. ..... Pasaporte ..... Lib. Enrol. ..... etc.

NACIMIENTO: 31 años en 1980 — Fecha ..... Lugar

DOMICILIO: Rafael Hortiguera 3784 — Calle ..... N.º ..... Teléf. ..... Ciudad o Localidad

PROFESION U OCUPACION: .....

LUGAR: ..... CARGO: .....

IDEOLOGIA POLITICA: ..... CLASIFICACION: .....

DATOS COMPLEMENTARIOS: Casada con PEREZ GONZALEZ, José Antonio

Est.Civil ..... Cónyuge ..... Hijos

.....

Otros familiares

Fecha	Documentos	008470 ANTECEDENTES A REGISTRAR
27.11.80 P.D.	2022	- 17.11.80- Trasladada en averiguación junto con su esposo a la D.I.I., procedente de la J.P. de Rocha al habér sido detenido el día 15 en esa ciudad, incautándoseles jeringas hipodérmicas, un sello fechador,y otro sello con la contra firma de un Médico ; y un producto que correspondería a una anfetamina que se obtiene por destilación del DELGO- TRIX. Al ser interrogado el esposo de la causante manifiesta que las recetas provienen del Hospital Vilardebó, siéndole entregadas para el tratamiento ambulatório contra la toxicomanía que se les efectuaba, las cuales falcificaba ya que estas correspondían a tranquilizantes menores. Al canjear las recetas en las farmacias, exhibía su C.I. o la un desconocido de nombre Néstor IRIGARAY OJEDA, la cual le había sido proporcionada por otro drogadicto de nombre "quito", que se encontraría en Brasil. Presenta en sus manos y brasos evidentes signos de haber recibido drogas en forma injectable.(C) Se hizo formulario 02254.

FECHA	DOCUMENTOS	ANGLES INTROINI, ANTECEDENTES A REGISTRAR Olga Fs. 7°
20.1.84	8400282/4 P.D.	-12.1.84.-Detenida por consumir Delgotrix junto á otras personas.Eval:A-1.(TT)
21.1.84	8400308/2 P.D.	-13.1.84.-Fue interrogada nuevamente quién manifestó que le solicitó recetas de Delgotrix al Dr. Walter TENA CRISIO,habiendo obtenido siete cajas,las que consumió con Gustavo GALEANO ALBITE.Eval:A-1.(TT)
21.1.84	8400364/1 P.D.	-15.1.84.-Por disposición del J.Ldo.1ra.I.en lo Penal 9no.T. recuperó su libertad.Eval:A-1.(TT)

17.06.82

JUNTA DE COMANDANTES EN JEFE
S. I. D.

008471-5

Dep. I Secc. I

Sub Secc. A/N

Ficha Nº ..... Confec. .....

ANGLET DE LEON de SEVERO — Apellidos

Beatriz Alicia — Nombres

DOCUMENTOS: C/C ..... (Serie / Nº) C/I. ..... (Nº / Dpto.)

OTROS DOC. ..... (Pasaporte / Lib. Enrol. / etc.)

NACIMIENTO: ..... (Fecha / Lugar)

DOMICILIO: ..... (Calle / Nº / Teléf. / Ciudad o Localidad)

PROFESION U OCUPACION: .....

LUGAR: ..... CARGO: .....

IDEOLOGIA POLITICA: ..... CLASIFICACION: .....

DATOS COMPLEMENTARIOS: ..... (Est. Civil / Cónyuge / Hijos)

.....

Otros familiares

17.06.82

JUNTA DE COMANDANTES EN JEFE
S. I. D.

008471-5

Dep. I Secc. I

Sub Secc. A/N

Ficha Nº ..... Confec. .....

ANGLET DE LEON de SEVERO — Apellidos

Beatriz Alicia — Nombres

DOCUMENTOS: C/C ..... (Serie / Nº) C/I. ..... (Nº / Dpto.)

OTROS DOC. ..... (Pasaporte / Lib. Enrol. / etc.)

NACIMIENTO: ..... (Fecha / Lugar)

DOMICILIO: ..... (Calle / Nº / Teléf. / Ciudad o Localidad)

PROFESION U OCUPACION: .....

LUGAR: ..... CARGO: .....

IDEOLOGIA POLITICA: ..... CLASIFICACION: .....

DATOS COMPLEMENTARIOS: ..... (Est. Civil / Cónyuge / Hijos)

.....

Otros familiares

Fecha	Documentos	008471 ANTECEDENTES A REGISTRAR
14.06.82	Doc.15968	Según una publicación subversiva, figura en una nómina de ciudadanos uruguayos, desaparecidos en Argentina. Fecha de desaparecido : 24/4/78 Eval. F-6.- Indica ( ) ( ) ( ) ( ) ( ) (GM)(LA)(VL)(M) FORM. 01216
24.07.82	17100	Según lo publicado por el diario "El Día", del 27/07/82, bajo el título "URUGUAYOS DESAPARECIDOS EN ARGENTINA SUMAN 114", figura el causante como "desaparecido" el 24/4/78 (GM)(LA) FORM Nº 02140
03.08.82		Se hizo Memo (A) No.1657/82 para Sr. Director S.I.D.-(SS) FORM Nº 02160
2.9.82.	D.18386	Por intermedio de la carta enviada por Avelina DE LEON ÁNGLET, a los médicos Austríacos WEBER y DORFLINGER, se establece que la causante junto a Ary SEVERO BARRETO, son mencionados como desaparecidos.-Eval.B-2.-(FE) Form 04188
6.10.83	30855/14	-Indica Idem. Doc. 15968 anotación del 14.6.82.- Eval.:A-1. (MB)
5.1.84	D.33092/001	- Indica idem. doc. 15968, aportando que fueron vistos en centros de detención argentinos.- Eval:A-1 (PS)

Fecha	Documentos	0 0 8 4 7 1 ANTECEDENTES A REGISTRAR	F5 3
16.3.84	8401372 Pág.001	29/FEB/84 -Según lo publicado por el semanario "BUSQUEDA", se establece que la Comisión Uruguaya para los Derechos Humanos, que preside el Arquitecto Horacio TERRA AROCENA, envió una carta al Ministerio del Interior de la República Argentina, en procura del esclarecimiento de la "desaparición" de unos 130 ciudadanos uruguayos en ese país, entre 1974 y 1978. Dicha Comisión acompañó sus gestiones con una lista de las personas en esa situación, en la que figura la causante como "desaparecida" desde el 24/04/78.- Eval:A-2(AD)	

Ficha confeccionada el 24.8.72

MINISTERIO DE DEFENSA NACIONAL 008472-3
S. I. D.

alias "Mónaco"

ANGLET DE LEON — DAGOBERTO
Apellidos — Nombres

DOCUMENTOS: C/C. AXA 11998 (7) C/I. 31.713 (1) 322.091-7(10)
Serie — Nro. — Nro. — Dpto.

OTROS DOC. NO 302090 (11)
Pasaporte — Lib. Enrol. — etc.

NACIMIENTO: 32 años 24.9.940 Montevideo 14a. Sección (5)
Fecha — Lugar
Dpto de Tacuarembó (7)

DOMICILIO: C.O.\ Y Ayala 149 (6) 103/001
Calle — Nro. — Teléf.
C.M. MAESO 2720 APTO. 3 (8)

PROFESION U OCUPACION: Sub-Gerente del Banco Hipótecário en Tacuarembó
Periodista (8)

LUGAR: CARGO: "R.O.E." "O.P.R.33"(13)
MLN Sector Gremial y Militar (12)

IDEOLOGIA POLITICA: 06944 CLASIFICACION: "O.P.R. 33" (9)
(3) "P.V.P." (10)

DATOS COMPLEMENTARIOS: casado (2) con Cipriana Protti Fros. Hijos Alvaro Javier de 9 años
Est. Civil — Conyuge — Hijos
HERMANOS: Beatriz (15) y Andrés Felipe de 6 años. (4) Cutis: Blanco. Cabello: Oscuro. Ojos: marrones.-
Otros familiares
Padres: Washington y Avelina (14)

52

Fecha	Documentos	008472 ANTECEDENTES A REGISTRAR
6.11.71	.B-77 D-10.	Su nombre aparece en un documento incautado a un sedicioso.-(Y)
Comunicado No. 440 FF.CC. Agosto 1972		Capturado junto a otros integrantes de una célula del OPR 33 en Tacuarembó.Colaboró en la introducción de arma al país.Administrador de los fondos célula "María".Hacía contactos,transporte de armas y suministros entre Tacuarembó y Montevideo.En su domicilio se incautó material y armas.-(EE)
23/10/72	D3707 R/D	-Se encuentra detenido.(E)
Oct.1972 JPM PM	Anexo 2 4078	Procesado en Octubre de 1972 por el delito:"Conspiración seguida de actos preparatorios de atentados a la Constitución" y "Complicidad en Contrabando".(DD)
11/9/72	Doc.2914	Fecha de detención el 26.6.72. Fecha de reclutamiento Fin de 1969,reclutado por Carlos Mejias Collazo (a) "Luis". Integrante del O.P.R. 33. Zona: Tacuarembó (Grupo)"María". Cargo o tarea:Gremial y algo Militar.- Considerado: Caracter:fuerte. Peligrosidad:media. Motivo de reclutamiento:convencimiento. Grado de concientización:fanático. Colaboración en el interrogatorio:total. Conducta:buena. Seguridad de reclución:normal. Indica:(1)a(4)(00) Se encuentra detenido en el Reg.C.5.-
27.10.72	3812	Su misión era influir sobre Organizaciones Obreras y Sindicales de tipo Porular : Efectuo transporte de armas para el OPR 33.Transporte y dideminó material de propaganda del OPR 33.Mantenía contactos con un integrante del MLN(TUPAMAROS).Trsnporte dinero de la Organización.Intervino en los trámites de compra de armas y munición para la OPR 33en la República del Paraguay.Que al ser detenido tenía en su poder varios materiales corto

FICHA COMPLEMENTARIA

DOCUMENTO		008472 ANTECEDENTES FB
Fecha	Origen	DAGOBERTO ANGLET DE LEON
		necientes a la Organización Sediciosa. Indica 5 6 .- (DD)
9/7/73	D. 1502	- Se encuentra detenido en el E.M.R.No. 1 (Libertad).(GG).- Eval: A - 2. (Y).
20.5.77	0475 (PP).-	Integra nómina de privados de libertad en el ambito del Ejercito al 6.8.976.-Recluido en el EMIR Nro. 1.
20/V/977	0475 PME	-6/VIII/976: Det.21/VI/72.Procesado.Eval.A-1.(P).-
7/11/77 PME	Doc.1148	Figura en relación de Recluídos al 13/10/77 en el EMIR.1.- FECHA DE DETENIDO: 27/6/72.- JUZGADO: JM.1ra.I.1er.T.-SITUACION JURIDICA Procesado, Art.137,62,257,209 CPO.-Eval.A-1.- (i).
2.9.80	1214	-Figura en una relación de liberados y evacuados en regimen de M.P.S. en el período comprendido entre el 25 de Mayo y el 25 de Julio de 979 inclusive.Nº recluso: 681. Eval: A-1 (OO)
Junio 1963	SINDICALISMO ACTIVO 75(1) 25 Ver año 1964	-Integrante de la Lista Nº 6 del Gremio Bancario con el Nº 6 en la Lista General a la Asamblea Representativa (Interior) con el Nº 3 Sector Banco Oficial a la Asamblea Representativa (Interior)

FECHA COMPLEMENTARIA

DOCUMENTO		008472 ANTECEDENTES
Fecha	Origen	
14.8.68 30.7.68	B/21D/11 Reg.N.3 21-11	-Vocal de la Asociación de Bancarios del Uruguay (filial Tacuarembó) para el período 1968/69.Eval: B-2.
15.8.68	AEBU Nº269	-Integrante de la Asamblea General Representativa de la Banca Oficial perteneciente a capital de la Asociación de Bancarios del Uruguay para el período 68.
1969	B/76 D/47	-Se postula por el Cist.Pref.de Suplentes del Sect. Banca Oficial como Nº 1 para la As. Representativa de Capital por la Lista 19 de tendencia izquierdista.-
29.4.71	A.B.U.	-Se postula en la lista Nº 1955 (Extremista) lema "Democracia Sindical,Unidad y Lucha" sub-lema "Por la soberanía del Gremio" para integrar la Asamblea Representativa (Interior) Sector Banca Oficial,por el período 1971/73.-
27.4.74	0916	-30.X.964: En la fecha se establece que es candidato en el éto.lugar de la lista Nº 6,lema "Sindicalismo Activo" para integrar en representación de los Empleados del Interior,el Consejo Central y la Asamblea Representativa de la Asociación [illegible] período 1971/73.-

.../...

	DOCUMENTOS	DE LEON ANGLET ANTECEDENTES A REGISTRAR Dagoberto
		.../// 008472
27.4.74	0926	-21.4.966: Corresponsal de "Epoca" en el Dpto.de Tacuarembó. 10.X.968:Afiliado al M.R.O. según información incautada a dicho partido. V/969:Electo titular de la Asamblea Representativa del Sector Banca Oficial de AEBU. Por comunicado Nº 440 y 550 de las FF.CC. con fecha 4.10.72 fue procesado por el delito: "CONSPIRACION SEGUIDA DE ACTOS PREPARATORIOS DE ATENTADO CONTRA LA CONSTITUCION" y "CONTRABANDO".Eval:B-2.(BB) Indica del (7) al (9).
23.8.72	3360	-Extremista detenido a raíz de las detenciones de Elbio Pirez Lago y otros importantes extremistas.(DD)
30.11.79 PD 304/79	1679	-29.10.79:Procedente del Gp.Art.4 de la Div.Ej.IV donde se encontraba internado en el régimen de M.P.S. ingresó el causante a la D.N.I.I.,quién hará opción al inc. 17 del Art. 168 de la Constitución de la República con destino a Suecia.(A)
30.11.79 PD 314/79	1687	-9.11.79.-Se registró la partida del causante,liberado penal,en vuelo 956 de SAS con destino a Suecia. El mismo hizo opción al Art.168,de la Constitución de la República,viajando bajo los auspicios de CIME.Eval:A-1.(TT).- Indica (10) y (11)

	DOCUMENTOS	00842 ANTECEDENTES A REGISTRAR	
29/3/77	Doc.0290	Ingresó al EMIR:6.11.72. Indica lo mismo que los Doc.3812 2914 y 1214. EVAL:A-1. (VM).	
16.02.82	D. 5757/13	-Figura en una relacion de la Corte Electoral, de ciudadanos inscriptos en el Registro Civico Nacional, que se encuentran comprendidos en el Art. 1, Literal "B" del Acto Institucional No. 4, con prohibicion de ejercer el derecho de voto. (Procesados por delitos de "Lesa Nacion").Eval.· A-1.(VL) Indica (7) (8)	
21.07.82	17.013	Candidato en el 3er. lugar al Consejo de Disciplina por la Lista 19 de la Asociación de Bancarios del Uruguay bajo el Lema " FRENTE UNIFICADOR", Sub-lema " Plena Democracia Sindical y Unidad para la Lucha ", para el período 68-70.- (LA)(GM) Eval.A-1.- FORM Nº01926	
21.07.82	17.014	Candidato en el 2º lugar al Asamblea Representativa (Interior) de la Asociación de Bancarios del Uruguay (Sector Banca Oficial) bajo el Lema "DEMOCRACIA SINDICAL, UNIDAD Y LUCHA " Sub-lema "Por la Soberanía del Gremio ", Lista 1955 para el período 70-72. Eval.: A-1 Indica ( ) ( ) ( )(LA)(GM).- FORM Nº 01926	

FECHA	DOCUMENTOS	008472 ANTECEDENTES A REGISTRAR
16.02.82	D.6004/81/ 3	-Se encuentra comprendido en el Art.1o. literal b) del Acto Institucional No.4, por haber sido procesado el 19/VI/72 por los delitos previstos en. C.P.M. C.P.O. 132 inc 6, 137, 150 y 209 EVALUACION A-1 (LA)
5.3.83	18378/82	-Ficha de E.M.R. 1 establece: Detenido el 26.6.72.- Indica (12).- Eval.:B-2.- Formulario No. 6033.- (MB)
[illegible]	[illegible]	[illegible] Form. 6681
[illegible]	[illegible]	[illegible] Form 6695

FS8

008472

FECHA	DOCUMENTOS	ANTECEDENTES A REGISTRAR
[illegible].2.83	247[illegible]/8[illegible]	-[illegible] acta de interrogatorio, en la misma menciona[illegible] [illegible] Mejias Collazo, Rómulo Oliver, [illegible]olfo Castro, [illegible] Epifanio, [illegible] Eduardo Fernandez, Ju[illegible] José [illegible], [illegible] A-1 (M) Form 6699
21.4.83	25145/1198	-1971/1978. En información referente al "P.V.P.", obtenida por el Dpto,III/S.I.D., en éste período, se establece en la misma: que funcionó dentro de la Organización Subversiva "P.V.P.", junto a ROMULO HECTOR OLIVERA FERNANDEZ, RODOLFO CASTAO CASSOU, WILIAN EPIFANIO PEREIRA,y LUIS EDUARDO FERNANDEZ DE LOS REYES. Fue reclutado para la mencionada Organización Subversiva por CARLOS HEBERT MEJIAS COLLAZO. 26.06.72: Se encuentra en el Reg.C.5.-Eval.A 2 (M) [illegible] 10) Formulario Nº[illegible]71
1.1.83	0115/80 Pág.7	**Indica Idem al Documento Nº24741/83 en lo referente ala fecha de liberado.-Eval:A-1(Form. 12464)(AD)**
13.8.83	24862/04	Indica Idem. Doc. 24741 anotación de fecha 14.3.83.- Eval. A-1.- Formulario No.13096.- (MB).

FECHA	DOCUMENTOS	ANTECEDENTES A REGISTRAR — ANGLET DE LEON, Dagoberto. 6944 — 008472
31/08/83	D.29769 Pág.02,87, 68,37.-	-Indica Idem Doc.2914/72. EVAL.A-2 (P) Aporta (13).- FORM.13869.
	11941 / 82 PAG. 239	- POSEE ANTECEDENTES EN EL CO.NA.E - EVAL - A - 1. (PS) INDICA ( ) ( ) ( )
30-9-83	30880/011	Indica (14). Eval.A-1 (SI).
16/12/83	D.31852 Pág.710 711.-	-Idém Doc.Cdo.440 FF.CC.Agosto 1972 y Doc.4078/72 y Doc.1214/80. EVAL.A-1 (P).
1.2.84	33347/010	- 26.12.83 - Su hijo de nombre Andrés ANGLET PROTTI viajó al Uruguay desde Europa en eun grupo de 151 niños "hijos de asilados".- EVAL.:A-1 (K)
1.2.84		-26.12.83 - Se confeccionó Memo (a) No.28997/83 para DINARP y C-2 ES.MA.CO.- (K)
1.2.84	33481/002	- Indica idem doc. 33347.- Eval.A-1 (K)
1.2.84	8400106/001	- Indica idem doc. 33347.- Eval.A-1 (K)
1.2.84	8400151/002	- Iindica i em doc.33347.- EVal.:A-1 (K)

FECHA	DOCUMENTOS	008472 ANTECEDENTES A REGISTRAR
22.2.84	1214/79 Pág.03	20.7.79:Evacuado en M.P.S. al Bn.I.11.- Eval:A-1(AD)
1.3.84	1382/79 pag.18	-Indica Idem Doc.1148/77,aportando: En Consolidado de PME. del 30.6.79 figura como: -Condenado:7años P. Juez:J.M.Ira.I.ler.T. -21.6.79-Condena:Libertad Definitiva.Eval:$_a$-1(M).-
23.3.84	8401107 2356/2358	-1977: Idem anotaciones registradas en ficha.aportando: Ingreso al E.M.R. Nº1:06.11.72.Durante su reclusión en este establecimiento el causante tuvo las siguientes sanciones: 1973-18 días,1974-20 días,1975-29 días, respectivamente.- Recibe visitas y correspondecia de su esposa,hijos, padres y hermana.- Eval:A-1.- (SM)Indica (15)
28.3.84	1513/79 Pág.14	En Consolidado de P.M.E. de fecha 31.8.79 figura como: Internado en M.P.S. en Bn.I.11 proveniente de D.E.III 13.7.79:Condenado.-Eval:A-1(AD)

FICHA CONFECCIONADA EL 4/3/1972.-

151

MINISTERIO DE DEFENSA NACIONAL 008473-1

S. I. D.

Dep. 1 Sec. 1

Sub - Secc. A/N

Ficha Nro. ..... Confec. .....

ARNET ..... Lilian Mary (1)

Apellidos Nombres

DOCUMENTOS: C/C. ..... C/I. .....

Serie Nro. Nro. Dpto

OTROS DOC. .....

Pasaporte Lib. Enrol. etc.

NACIMIENTO: .....

Fecha Lugar

DOMICILIO: A. Díaz 4148 .....

Calle Nro. Teléf. Ciudad o Localidad

PROFESION U OCUPACION: Cerámica .....

LUGAR: ..... CARGO: .....

IDEOLOGIA POLITICA: ..... CLASIFICACION: .....

DATOS COMPLEMENTARIOS: 45

Est. Civil Cónyuge Hijos

.....

Otros familiares

Fecha	Documentos	008473 ANTECEDENTES A REGISTRAR
5/12/69	D-122	-Su nombre aparece en una lista de colaboradores del I.C.U.CH. (JJ)
16/12/83	D.31852 Pág.712	-Idem Doc.122/69, agregando: 29/05/67. Se afilia al Instituto Cultural Uruguay-China, donde es presentada por Celestino PEREIRA. Su nombre y dirección figuran en una libreta incautada en la Agencia "Sinjua" (China Popular), en los primeros días del mes de Julio de 1972, cuando se procedía a retirar un cajón con rollos de películas por parte del C.C.C.A. EVAL.A-1 (P). Aporta (1).-

FJ1

SERVICIO DE INFORMACION DE DEFENSA

Dep. 1

V A R I O S

008474-9

Confeccionado el 28/6/77

F O T O

Apellidos ANGLET ALEMAN de UNIBE

Nombres Miriam Beatriz

Fecha de Nacimiento 2/9/953

Lugar de Nacimiento Montevideo

Est. Civil

Cred. Cívica ..... Céd. Identidad 1.361.179

Otros Documentos

Ocupación

Padre

Madre

Domicilio Molino de Rafo 414 Ciudad

Otros datos:

chiesa hnos. - 4 000 - 5/77

FJ2

FICHA COMPLEMENTARIA

DOCUMENTO		008474 ANTECEDENTES
Fecha	Origen	
10/12/76 P.E.I. del D-2 del	Doc. 1532 SID No. 120	Figura en una nómina de personas que han solicitado radicación en la República Argentina habiendo iniciado los trámites correspondientes.-. (i).

FSI

SERVICIO DE INFORMACION DE DEFENSA

Dep. 1

008475-6

26 MAR. 1974

Confeccionado el .....

V A R I O S

FOTO

Apellidos ANGLELETTI SILVA

Nombres Ruben

Fecha de Nacimiento .....

Lugar de Nacimiento .....

Est. Civil .....

Cred Cívica ..... Céd. Identidad 975.309

Otros Documentos .....

Ocupación .....

Padre .....

Madre .....

Domicilio Cipriano Miró 2920 Ciudad .....

Otros datos .....

Imp. CHIESA Hnos. Ltda. 10.000 - 12 - 73

FICHA COMPLEMENTARIA

DOCUMENTO		008475 ANTECEDENTES
Fecha	Origen	
3.4.73	Doc. 601	Integrante De los parodistas Los Sandro cuyas letras han demostrado tendencia "terrorista" e izquierdista. _qq_EvA: 2

FSI

SERVICIO DE INFORMACION DE DEFENSA

Dep. 1

V A R I O S

008476-4

Confeccionado el 19/1/78.-

Apellidos	ANGOLO STRONATTI
Nombres	Guillermo
Fecha de Nacimiento	
Lugar de Nacimiento	
Est. Civil	
Cred. Cívica	Céd. Identidad
Otros Documentos	
Ocupación	

F O T O

Padre .....

Madre .....

Domicilio ..... Ciudad .....

Otros datos: .....

.....

.....

chiesa hnos. - 4 000 - 5/77

F2

FICHA COMPLEMENTARIA

DOCUMENTO		008476 ANTECEDENTES
Fecha	Origen	
31/10/77	Doc.Nº1137 Univ.de la Rep.-	Figura en una relación de investigaciones sumariales realizadas por la Universidad de la República en la Facultad de Medicina por negarse a firmar la Declaración Jurada de Fe Democrática según consta en el expediente Nº1691/76 de la Universidad, el cual finalizó al 30/9/77. No lleva evaluación. (C).-

FS1

SERVICIO DE INFORMACION DE DEFENSA

Dep. 1

VARIOS

008477-2

Confeccionado el 16.8.78

FOTO

Apellidos ANGONA

Nombres Anibal

Fecha de Nacimiento

Lugar de Nacimiento

Est. Civil

Cred. Cívica Céd. Identidad

Otros Documentos

Ocupación profesor

Padre

Madre

Domicilio Ciudad

Otros datos:

F52

FICHA COMPLEMENTARIA

DOCUMENTO		008477 ANTECEDENTES
Fecha	Origen	
9.XII.70	"EL POPULAR"	-Integra una nómina de Profesores Independientes. -Firmantes de una Declaración de Apoyo al Frente Político de Sectores Progresistas.(Frente de Unidad).(J).

11941 / 82	- POSEE ANTECEDENTES EN EL CO.NA.E-
PAG. 239	EVAL - A - 1. (PS) INDICA ( ) ( ) ( )

SERVICIO DE INFORMACION
DE DEFENSA
Dep. 1

"NARCODICTO"

Confeccionado el 30/4/1973

008478-0

VARIOS

FOTO

Apellidos ANGONAT PANZERA

Nombres Mario Hebert

Fecha de Nacimiento 20 años de edad (1972)

Lugar de Nacimiento

Est. Civil Soltero

Cred. Civica Céd. Identidad

Otros Documentos

Ocupación

Padre

Madre

Domicilio García de Zúñiga 3420 Ciudad

Otros datos

06963

CHIESA Hnos. Ltda - 8.000 - 3 - 72

FICHA COMPLEMENTARIA

DOCUMENTO		008478 ANTECEDENTES
Fecha	Origen	
25/X/1972	D. 4076 J.P.M.(Nr.4)	- Fué detenido en relación a estufecfacientes,manifestando que hace aproximadamente 1 año que fuma marihuana.-(C.C)
29/10/1972	D. 4022 J.P.M.(Nr.I)	- Fué remitido por el delito de "SUMINISTRO DE ESTUPEFACIENTES)

GREMIOS

FJ

MINISTERIO DE DEFENSA NACIONAL
S. I. D.

008479-8

Dep. 1 Sec. 1
Sub-Secc. A/N
Ficha Nº..... Confec. 1/V/73

ANGRISANO ARBELO — Apellidos
Jorge — Nombres

DOCUMENTOS: C/C..... Serie ..... Nro. ..... C/I 778.268 Nro. ..... Dpto.

OTROS DOC. ..... Pasaporte ..... Lib. Enrol. ..... etc.

NACIMIENTO: 7/VII/37 Fecha ..... Lugar

DOMICILIO: Manuel Quintela 3182 Calle ..... Nro. ..... Teléf. ..... Ciudad o Localidad

PROFESION U OCUPACION: .....

LUGAR: ..... CARGO: .....

IDEOLOGIA POLITICA: ..... CLASIFICACION: .....

DATOS COMPLEMENTARIOS: ..... Est. Civil ..... Cónyuge ..... Hijos

..... Otros familiares

F12

Fecha	Documentos	008479 ANTECEDENTES A REGISTRAR
6/VIII/72	2468	Figura en una relación de activistas de la Fabrica "ACERENZA". (R)

FH

JUNTA DE COMANDANTES EN JEFE

S. I. D.

008480-6

Dep. I Secc. I

Sub Secc. A/H 8.3.82

Ficha Nº ..... Confec. .

ANGRISANO FERRI — Apellidos

Norma Lucía — Nombres

DOCUMENTOS: C/C ..... Serie ..... Nº — C/I. 651.207 Nº ..... Dpto.

OTROS DOC. ..... Pasaporte ..... Lib. Enrol. ..... etc.

NACIMIENTO: ..... Fecha ..... Lugar

DOMICILIO: ..... Calle ..... Nº ..... Teléf. ..... Ciudad o Localidad

PROFESION U OCUPACION: .....

LUGAR: ..... CARGO: .....

IDEOLOGIA POLITICA: ..... CLASIFICACION: .....

DATOS COMPLEMENTARIOS: ..... Est. Civil ..... Cónyuge ..... Hijos

..... Otros familiares .....

82

12500

Fs2

Fecha	Documentos	008480 ANTECEDENTES A REGISTRAR
26/2/982	12221/49	Funcionario del Ministerio de Agricultura y Pesca paso a situacion de disponibilidad el05/12/75en aplicacion del Acto Institucional N.7 de fecha 27/6/977.EVALUACION. A-1. (GM) Indica) ( ) ( ) ( ) ( )

SERVICIO DE INFORMACION DE DEFENSA
Dep. 1

Sección .....

MINISTERIO DE DEFENSA NACIONAL
SERVICIO DE INFORMACION DE DEFENSA
M / F

Ficha Nº 008481 confeccionada el 19-VII-1954.-

FOTO

Apellidos ANGUEIRA

Nombres Ema

Fecha de Nacimiento: .....

Lugar de Nacimiento: .....

Cred. Cív.: ..... Ced. Identidad: .....

Prontuario: ..... F. Censal: .....

Padre: .....

Madre: .....

Domicilio: Enrique Martínez Nº1428 Ciudad: Montevideo

Otros datos (Documentos y señas personales) .....

0695

Fórm. 3

FICHA COMPLEMENTARIA

Fs 2

Documento			008481 ANTECEDENTES
Nº	Fecha	Origen	
	19-VII-954	J.P.M.	-Relacionado con el Movimiento Revolucionario "La Escoba".-

FM

JUNTA DE COMANDANTES EN JEFE
S. I. D.

008482 -2 Dep. I [redacted] Secc. I

Sub Secc. A/N

Ficha Nro. _____ Confec. 12.4.83

ANGUEIRA SOSA de SILVEIRA Olga

Apellidos Nombres

DOCUMENTOS: C/C ..... C/I. .....

Serie Nro. Nro. Dpto.

OTROS DOC. .....

Pasaporte Lib. Enrol. etc.

NACIMIENTO: .....

Fecha Lugar

DOMICILIO: .....

Calle Nro. Teléf. Ciudad o Localidad

PROFESION U OCUPACION: .....

LUGAR: ..... CARGO: .....

IDEOLOGIA POLITICA: ..... CLASIFICACION: .....

DATOS COMPLEMENTARIOS: .....

Est. Civil Cónyuge Hijos

Otros familiares

FH

SERVICIO DE INFORMACION
DE DEFENSA
Dep. 1

008483-0 Confeccionado el 10.2.73

VARIOS

FOTO

Apellidos ANGUERA ARAUJO

Nombres Rosa I.

Fecha de Nacimiento

Lugar de Nacimiento

Est. Civil

Cred. Civica Céd. Identidad

Otros Documentos

Ocupación

Padre

Madre

Domicilio Ciudad

Otros datos

06954

CHIESA Hnos. Ltda - 8.000 - 3 - 72

FICHA COMPLEMENTARIA

DOCUMENTO		008483 ANTECEDENTES
Fecha	Origen	
NOV.1971	LISTA 988 PDC F.A	Candidato como 2do.suplente del 17.titular a la Junta Departamental por el dpto.de Rivera sub lema Frente del Pueblo(SS)

008483-0

Fs. 3

[redacted] Doc. 29750/89

Foto de Frente	Foto de Perfil

ANGUERA ARAUJO, Rosa Irene

Apellido Paterno Apellido Materno Nombre(s)

Documentos [redacted] Registro Nacional [redacted] (Brasil) Nº9144836-0

Domicilio BRASIL

Teléfono ..... Sección Policial .....

Lugar y Fecha de Nacimiento URUGUAY 12.11.53

Profesión ..... Ocupación .....

Otras actividades .....

Actuación .....

Ideología .....

Situación económica ..... Capital aprox. ..... Vehículo .....

Raza ..... Estatura ..... Peso ..... Color de cabello .....

Color de ojos ..... Complexión ..... Señas .....

Estado civil soltera Nombre del cónyuge .....

Nacionalidad del cónyuge ..... Nombre y edad de los hijos .....

Padre, Nombre ANGUERA Do ingo Nacionalidad .....

Madre, Nombre ARAUJO Ana María Nacionalidad .....

Estudios .....

Otros datos Al 26.8.83 reside en Brasil.- Eval.:A-1. (MB)

N. de I. - 08-08 - 5.000 - 1/81
Central de Impresiones Ltda.

16/12/83. FICHA RECONFECCIONADA EN LA FECHA POR ENCONTRARSE LA ORIGINAL EN MAL ESTADO. (P)

JUNTA DE COMANDANTES EN JEFE Dep. I Fs. 1 Secc. I

S. I. D. Sub Secc. A/N

008484-8 Ficha No. ..... Confec. 16/06/70

ANGUEIRA — Apellidos

Ramón Francisco — Nombres

DOCUMENTOS: C/C. BTA 2876 — Serie / No. **C/I.** ..... — No. / Dpto.

OTROS DOC. ..... — Pasaporte / Lib. Enrol. / etc.

NACIMIENTO: 39 años en 1969 — Fecha

21/06/930 (1) — Lugar

DOMICILIO: Calle 7 No. 2716 — Calle / No.

3.41.80 (2) — Teléf.

Montevideo — Ciudad o Localidad

PROFESIÓN U OCUPACIÓN: Empleado del Frigorífico Castro

LUGAR: ..... **CARGO:** .....

IDEOLOGÍA POLÍTICA: ..... **CLASIFICACIÓN:** .....

DATOS COMPLEMENTARIOS ..... — Est. Civil / Cónyuge / Hijos

Hijo natural

..... — Otros familiares

F.S.Z

FECHA	DOCUMENTOS	008484 ANTECEDENTES A REGISTRAR
25/06/69 Parte 2 06/07/69 Parte 13	B.72-D.27 Año 1970	-Detenido por violación del Decreto de Medidas Prontas de Seguridad. -Fue dejado en libertad por Orden Superior (C.C)
16/12/83	D.31852 Pág.714	-Idem B.72-D.27, agregando: Su detención se llevó a cabo por parte del Gpo.A.4. EVAL.A-1 (P). Aporta (1)y(2).

Impreso en

SERVICIO DE INFORMACION DE DEFENSA

Dep. 1

00 8 4 8 5-5

Confeccionado el 27 de Mayo de 1970

VARIOS

FOTO

Apellidos ANGUILLA

Nombres Everton

Fecha de Nacimiento

Lugar de Nacimiento

Est. Civil

Cred. Cívica Ced. Identidad 23.630 (Canel.

Otros Documentos

Ocupación Funcionario del Banco República

Padre

Madre

Domicilio Ciudad

Otros datos:

Cuba

DOCUMENTO		008485 ANTECEDENTES
Fecha	Origen	
9/VII/68	B.18-D.23	- Concurre a recibir Instrucción Militar al Batallón de Infantería N°11(Minas) durante la vigencia de Medidas Prontas de Seguridad.- 30.11.78-MEMO(A)N° 3194/78-DPTO.II/E.M.E.-qq-

52

SERVICIO DE INFORMACION
DE DEFENSA
Dep. I

008486 3

F81

Sección

Gre

Ficha Nº 3

378

Nombres y Apellidos: ANGUILLA MORALES (1) Silvio Florbel (2)

Fecha y Lugar Nac.: 24 de Noviembre de 1918 (3)

Cred. Cív.: Serie CEA (4) Nº 8069 Ced. Identidad: 1979: 299.594.-

Otros documentos: Pasaporte Nro. 171.536.-
(Pasaporte - Libreta Enrolam. - etc.)

Foto

Domicilio: Montevideo, Juan B. Blanco 1918 Ap.209.(1979)
(Ciudad o Localidad) (Calle) (Nº) (Teléf.)

Profesión: Doctor Abogado (5)

Cargo y Lugar: Productor Agrario Presidente de Calferú (1)

Ideol. Política: Partido Colorado Sanguinetti-Zorrilla (6) Nov./1982 Actuación: Presidente de la comisión Na de Fomento Rural.- CONVENCIONAL (7)

Datos Complementarios:

Apreciación General:

06956

Ficha confeccionada: 14-IX-67

FICHA COMPLEMENTARIA

FSL

Documento		008486 ANTECEDENTES
Fecha	Origen	
30-VI-65 7-VII-65	El Plata 75/1086 75/1169	Interviene en un programa Titulado "Sala de Audiencia"el que se realizará en la fecha y se propalará por "TELEDOCE" y"RADIO SARANDI"sobre el tema.- Existe en estos momentos un problema serio de falt de trabajo en nuestro país.-
27.6.79. PD. 6 a 6	D.0450.	9/5/78 - Se contestó Mem. (A) No. 1130 para el I.M.E.S.-(U) 7.4.79.- A la hora 13.50. en el vuelo 910 de VARIG llegó al AEROP. NAL de CARRASCO, procedente de New York, y fue detenido al arribar, por carecer de documentación correspondiente, según declaraciones, realizo dicho viaje e efectos de participar en una licitación de fertilizantes. Posee anotaciones en la D.N.I.I..-(HH).-
29.11.76 Informe de la	Dec. 1504 DNII	*28.11.70 -El Popular (Pág. 3) -Directivo del Congreso Nacional de Granjeros, y se publican sus declaraciones bajo el titulo: "La Granja está en Crisis". (SS)
29.06.81	Dec. 5303	*Milán, 13.04.81 -Se informa de la visita del causante con el objeto de contactar y analizar formas de cooperación Industrial con las Empresas del Ministerio de Participaciones Estatales, dentro del marco del contenio suscrito. El causante expresó que, de acuerdo a lo que le habían informado COEX enviaba un Telex, para anunciar su arribo. Eval.: A-2 (AN) Indica: (1)

FECHA	DOCUMENTOS	20 ANGUILLA , Silvio ANTECEDENTES A REGISTRAR 008486
27.8.82	. . . .	Se contesto en Memo(A) Nº 1905/82 para Dpto. C-2 ESMACO.- Formulario Nº2563. (UU
7/9/82	18674	Figura en el 20º lugar de la lista 82X del Partido Colorado Agrupación Unidad y Reforma Dpto. de Montevideo como candidato para integrar los Deliberantes Departamentales y Convenciones Nacionales en las Elecciones internas de los PP.PP. del 28 de Noviembre de 1982. (cc) (1 al 5)
		Por Oficio Nº. 961 /82 el S.I.D. comunica a la Corte Electoral, que de acuerdo a las disposiciones vigentes, no existen objeciones para que el causante integre la lista de referencia. (cc)

ANGUILLE MORALES : Silvio Florbel.- (2)

0084807233

FJ5

Ced. Id. 299.594(3)(4)-

Pasaporte 171.536.-

C. Cívica CEA. 8069.-(1)

C. Id. Interior 299.594.-(1)

Ocupación Propietario de la Editora "VANGUARDIA".-"Abogado"

Organización Sospechado TROTSKISTA.-

Domicilio Plaza Independencia 838.-(1977) Plaza Independencia No.838 Apto.35.-Telf.9.49.11 en 1964.- R.Alvarez No. 292, en 1971.- (2)-Juan B.Blanco 1018 Apto.201(5/5/978)(3)-Idem.en 1979.-

Datos Personales Nacido el 28/11/918 en la Secc.5a.Jud de Canelones,hijo de Santiago y Juana(3).-

1) Extraídos del Asunto Nro.11-2- -265.-ach.-

2) Datos extraídos de los Padrones electorales.-

3)-Extraído de Archivo de Cédula .-

4)-Extraído de Mem.de Inf.130/978 de Jef.de Colonia Direcc.Dptal.de Invest.-Dpto.de Informaciones.-

13/08/82 Doc. 18982

F. 70 10.000 10/74

3/XII/974.-

OBSERVACIONES F. 70 10.000 10/74

"El Popular" del 28/XI/970, Pág. 3:- Directivo del Congreso Nacional de Granjeros. Se publican sus declaraciones bajo el sub título de "La Granja está en crisis".-om. 27/6/75.- Se informan sus anotaciones por memo.732/75 al EME.*wftm.- 3/12/76.- Con fecha Setiembre de 1973 en su editorial se publicó el libro pro-sedicioso "LOS ORIENTALES" escrito por el Abogado Alfonso FERNANDEZ CABRELLI, que en fecha reciente fue procesado por la Justicia Militar.-ASUNTO 2-5-1-13.-wftm.- 15/4/977.- Inf por Mem.No.1537 al D-2 (Gremiales).-ooh.- 27/VI/977:Según Inf. del D-2 de la D.N.I.I, de fecha 28/III/977, figura como destinatario de material proscripto por el decreto 650/75.-Ver Asunto 2-4-6-75.-hc.-1/VII/77/2990/77/D.1/Mhc.- 3/7/977/3015/D1/rrf.- 3/7/977:-M-1/3029/977.-mle.- 4/7/977/2922/D-1/rmgc.-

..//

ANGUILLA: Silvio F.- HOJA 2.-

//.. O B S E R V A C I O N E S F. 210 - 10.000 - XI/76

11/7/77: En su carácter de Presidente de CALFORU (Cooperativa Agropecuaria Ltda. de Sociedades de Fomento Rural), firma una convocatoria Asamblea Gral. ordinaria y elección de autoridades, a realizarse el 10/7/77.-Ver Informe de Prensa 169/77 P-2, del 10/7/77.-fps.-

MICROFILM - AGOSTO 1977

29/9/977/J-3/6731/977/rmgc.- 3/X/977;D-2/6772/977.-hc

11/10/977:D-2/6961/977.- mlè.- 22/2/978:- Boletín s/nombre, formato similar a "Carta", pág.2, 2da.quincena enero/978, posiblemente impreso en Méjico.- Bajo el título:-"Faltará el pan" se publica una nota en la cual el titular expresa que el país carecerá de suficiente trigo para el consumo de pan de la población.-También agregó que:- "los productores vienen arrastrando ya quebrantos, porque el año" "pasado la cosecha fué mala y este año fué peor todavía".-ASUNTO 2-4-3-154.-apm.- /sigue.-

F7

008486 OBSERVACIONES F. 210 - 10.000 - XI/74

7/III/64.-Es titular del teléfono 9.49.11.que en una libreta que se le ocupara al dirigente trotskista, Jorge Hernandez Viñas, en el allanamiento efectuado en su domicilio, figura a nombre de BECCKETTA.mvg.-6/3/978.-M-1/1412/78/cch.- 8/V/978: IMES/2372/978.-ni.- 9/5/978/D-1/2387/978/rmrc.- MICROFILM - AGOSTO 1977 9/6/978:- J-2. Red; 6846 ica.-5/9/978:- Según Diligencia fo 11/978 fechado el 24/6/978;se informan sus antecedentes, ya que el mismo integraría la Comisión Directiva de la Sociedad de Fomento Rural de Colonia Miguelete.-Ver Asunto Nro.11-2- -265.-ach.-8/IX/978: D-1/5274/978.-ni.-11/9/978.D.1/M.5.338/978.ejm.- 2/10/978: D.2/5746/78/cch. 12/10/978:D-1/5954.cafe. 12/10/978:D-1/5955.cafe.- 26/10/978: M-1/6206/78/cch.-9/11/78:-6387/78/D.1/Mhc.- 17/11/78:M-1/6267/78/cch.- 24/XI/978:- Fotocopia Boletín clandestino

ANGUILLA MORALES:- Silvio Florbel.-- HOJA NO.3

008486 OBSERVACIONES F. 210 - 2.000 - 7/78

F 59

"Desde Uruguay", No.16, 2da.quincena agosto/78, pág.1.-Se reprodu-
cen sus manifestaciones referentes al paquete de leyes y decretos
que liberan el comercio exterior en materia de productos agropecua-
rios:- "me preocupa que se concreten importaciones en estos rubros"
"menores, porque los países vecinos, sin ir más lejos, son más "
"fuertes que nosotros, y no se hasta que punto podremos competir."
ASUNTO 2-1-19-65.-apm.- 9/2/979:- Idem anotaciones que ante-
ceden en Mem.de Información Nro.130/78 de la Jef.de Po-
licía de Colonia-Direcc.Dptal.de Investigaciones-Dpto.
de Información .Ver Asunto 11-2- -296.1vf.- 30/3/979:-
Con fecha 19/3/979, realiza gestión de Pasaporte con -
intención de viajar a los EE.UU., motivado por trabajo
Con fecha 22/3/979, y según resolución ministerial,se -
autoriza la entrega del documento de referencia.-Ver -
Asunto 15-2- -1475.1vf.-

008486 OBSERVACIONES F. 210 - 2.000 - 7/78

510

07/01/979.- Arribó al Aeropuerto Internacional de Carrasco en el Vuelo 810 de la Cía.VARIG, procedente de New York,con certificado de viaje expedido por el Consulado Uruguayo en aquellag ciudad,interrogado manifestó que viajó a los EE.UU el 24/03/979,en su calidad de Presidente de la Cooperativa Agropecuaria Ltda.de Sociedad de Fomento,á los efectos de participar en una licitación de Fertilizantes,habiendo extraviado su pasaporte razón por la cual radicó denuncia policial y solicitó documentación al Consulado,recuperó su libertad y emplazado en el día de la fecha en horarios de la tarde a los efectos de ser nuevamente interrogado en el D-2 de esta Dirección Nacional.-VER F.de.N. de la DNII.No.097,de fecha.07/01/979.-jcll.-

08/01/979.- Referente a la anotación que antecede,ampliando su interrogatorio.-VER F.de.N.de la.DNII.No.098 de fecha.08/01/979.-jcll.-

21/7/79:- 6562/79.J.3/jcr.-21/8/979:J-3.-8503/79.-jctb.-

24/VIII/79:-D-1/8678.-rba.-27/VIII/79:-D-1/8822.-rba.-

11/9/979.D-1/9655/979.smfn.-

ANGUILLA MORALES, Silvio Florbel. H.4. 07233. F. 210 - 5.000 - 3/79

RS 11

008486 OBSERVACIONES

24/IX/979. Idem anotaciones a las ya registradas. Según Memorandum de Información Nro. 180/979. de la Jefatura de Policía de Colinia. Ver ASUNTO Nro. 11-2- -442.cdif.-27/9/79.-Con fecha 7/4/79,es interrogado en el D-2,de la DNII,referente a declaraciones suyas sobre los problemas que tienen los productores rurales con sus cosechas y la fortaleza de producción de los países vecinos.-Ver Acta de Interrogatorio adjunta a Memo.Nro.154/979,del 9/4/79,del D-2.-Asunto Nro.16 1-3-17.-jom.-10/X/979:- Por Diligenciado Nº.11/979,de fecha 2/V/979,de la DDI,de Colonia se informan sus anotaciones,coincidiendo con las que registra en el D-3 de la DNII.Ver ASUNTO 11-2- -415.-afs.- 24/10/79:11821/D.1 jcr.-24/10/979.D-1/M.11.834/979.ejm.-25/X/79:D=1/11.883 cafe. 18/III/980:- Con fecha 28 de Mayo de 1979 la Jefatura de Policía de Canelones, eleva nota al sr.Ministro del

..//..

F. 210 - 5.000 - 3/79

008486 OBSERVACIONES

//.. Interior, informando que ese Comando estima salvo mejor criterio proceder a la desvinculación del titular de la sociedad de Fomento Rural de Miguez.- ASUNTO nº11-2-393.-ni.- 28/3/980.DNIC/M.2.179/980.ajm.- 8/4/80.-Con fecha 26/11/79,eleva Nota al Sr.Jefe de Policía de Montevideo,solicitando se revean la resolución adptada mediante la cual su nombre fue observado en unas listas de Elección de la Comisión Nacional de Fomento Rural y de la Coop.CALFORU; Por Dil.No.274/980,2/2/80,D-3,se establece que el SID,registra del causante la siguiente anotación:"Con fecha 30/5/65 interviene en un programa titulado SALA DE AUDIENCIA,elque se realizara en la fecha
por Teledoce y Radio Sarandí,sobre el Tema "Existe en estos momentos un problema serio de falta de trabajo en este País".-Por Dil.Nro.0301,del 6/3/80,de la "Secreta-

..//..

ANGUILLA MORALES: Silvio Fiorbel 008487 210 - 5.000 - 3/79

OBSERVACIONES Hoja Nro.5.-

..//.. ría" de la DNII, se establece que el titular fue rehabilitado y autorizado a integrar la Comisión Directiva de CALFORU.-Ver Asunto Nro.15-4- -1424.-jom.- 23/4/80.-Con fecha 10/4/80, realiza trámite de Pasaporte con intenciones de viajar a EE.UU., por razones de trabajo, siendo autorizado con fecha 15/4/80.-Ver Asunto Nro. 15-2- -2137.-jom.- 11/6/980:D-1:4.178/980.glfs,- 1/7/980:- J-3M/4688/980.cac.- 16/7/980:D-1:5.075/980.- glfs.- 3.11.80:-Según el diario La Mañana 3.11.80.p.16, el titular entiende que va a ganar Carter y señal que si votara lo haría por él .-lgc.-D-1.M.7625.12/11/80.mam.- 16/12/80:D-2/8231 mcp.- 2/2/981: Referente a las anotaciones que posee el titular, idem ASUNTO 11-2- -443. MLE. 15/5/1981.- Según Memorandum de Información de la Policía de Colonia, Dir. Departamental de Investigaciones registra las siguientes

008486

F. 210 - 5.000 - 3|79

OBSERVACIONES

anotaciones: Iguales a las registradas anteriormente y Setiembre de 1973: En su editorial se publicó el libro pro-sedicioso "Los Orientales" escrito por el abogado Alfonso FERNANDEZ CADRELLI, que en la fecha reciente fué procesado por la Justicia Militar. Ver asunto 14--5--181 eb. 20/V/81:- Por Hoja de Trámite Nº 3631 del 26/XII/79 de la Jefatura de Policía de Montevideo, comunica que está autorizado a integrar la Comisión Directiva de la Comisión Nacional de Fomento Rural.- Ver asunto 3-6- -7 .-jea.-17/07/81.Idem anotaciones Of.1481 J.P.DURAZNO DE fecha 28/5/78.-Ver asunto 11-2- -512.- acre.-

D-2.M.3899.2/9/21.m [illegible].-26/7/982:- Con fecha 27/12/979 la Oficina de Actos Públicos se le informa al titular que - está AUTORIZADO, a integrar la Comisión Directiva de ..//

ANGUILLA MORALES: Silvio Fiorbel 008487 F. 210 - 5.000 - 3/79

OBSERVACIONES Hoja Nro.5.-

..//.. ría" de la DNII, se establece que el titular fue rehabilitado y autorizado a integrar la Comisión Directiva de CALFOHU.-Ver Asunto Nro.15-4- -1424.-jom.- 23/4/80.-Con fecha 10/4/80, realiza trámite de Pasaporte con intenciones de viajar a EE.UU., por razones de trabajo, siendo autorizado con fecha 15/4/80.-Ver Asunto Nro. 15-2- -2137.-jom.- 11/6/980:D-1:4.178/980.glfs,- 1/7/980:- J-3M/4688/980.cac.- 16/7/980:D-1:5.075/980.- glfs.- 3.11.80:-Según el diario La Mañana 3.11.80.p.16, el titular entiende que va a ganar Carter y señal que si votara lo haría por él .-lgc.-D-1.M.7625.12/11/80.mam.- 16/12/80:D-2/8231 mcp.- 2/2/981: Referente a las anotaciones que posee el titular, idem ASUNTO 11-2- -443. MLE. 15/5/1981.- Según Memorandum de Información de la Policía de Colonia, Dir. Departamental de Investigaciones registra las siguientes

008486

F. 210 - 5.000 - 3|79

OBSERVACIONES

Fs 14

anotaciones: Iguales a las registradas anteriormente y Setiembre de 1973: En su editorial se publicó el libro pro-sedicioso "Los Orientales" escrito por el abogado Alfonso FERNANDEZ CADRELLI, que en la fecha reciente fué procesado por la Justicia Militar. Ver asunto 14--5--181 eb. 20/V/81:- Por Hoja de Trámite Nº 3631 del 26/XII/79 de la Jefatura de Policía de Montevideo, comunica que está autorizado a integrar la Comisión Directiva de la Comisión Nacional de Fomento Rural.- Ver asunto 3-6- -7 .-jea.-17/07/81. Idem anotaciones Of. 1481 J.P. DURAZNO DE fecha 28/5/78.-Ver asunto 11-2- -512.- acre.-

D-2.M.3899.2/9/81.m.m.-26/7/982:- Con fecha 27/12/979 la Oficina de Actos Públicos se le informa al titular que - está AUTORIZADO, a integrar la Comisión Directiva de ..//

ANGUILLA MORALES:-Silvio Florbel.- 008486

OBSERVACIONES

..//..Calforu.-Ver Asunto 3-6- -74.lvf.-JPM.M.3639.20/8/

82.mca.-
7.9.982.ESMACOC-2:M.3834.clma.-

FECHA	Nº DOCUMENTOS	008486 ANTECEDENTES A REGISTRAR	FJ16
13/1/83	23691/062.	Electo 19 titulares del Organo Deliberante Nacional del Partido Colorado por el Departamento de Montevideo Hoja de Votación A.B.X. de acuerdo al resultado de las Elecciones Internas de los Partidos Políticos habilitados, efectuadas el 28-XI-82. — Eval. A-1 (BB). Indica 6 y 7. (FORM. 8349)	
16.11.83	32032-002	29.10.83: Asiste al Congreso Nacional de Trigo realizado en la localidad de Colonia Valdense, organizado por la Comisión Nacional de Fomento Rural, la cual el causante preside. Se trataron varios temas entre ellos la creación de la Junta Nacional de Granos la que se forma a instancias del causante a nivel de Cooperativas con la finalidad de centralizar las negociaciones. Eval. A-1 (TL).	

FSI

MINISTERIO DE DEFENSA NACIONAL

S. I. D. 00848 Z-1 1975

Dep. I Secc. I

Sub - Secc. G

Ficha Nro. ____ Confec. ____

ANGUINETTI (Apellidos) AGUSTIN (Nombres)

DOCUMENTOS: C/C ____ (Serie / Nro.) C/I. ____ (Nro. / Dpto.)

OTROS DOC. ____ (Pasaporte / Lib. Enrol. / etc.)

NACIMIENTO: ____ (Fecha / Lugar)

DOMICILIO: Luis Bruno 395 (Calle / Nro. / Teléf.) Las Piedras (Ciudad o Localidad)

PROFESION U OCUPACION: ____

LUGAR: ____ CARGO: ____

IDEOLOGIA POLITICA: ____ CLASIFICACION: Dirigente

DATOS COMPLEMENTARIOS: ____ (Est. Civil / Conyuge / Hijos)

Otros familiares

Fecha	Documentos	008487 ANTECEDENTES A REGISTRAR
2.6.75	842	Integrante de la Comisión Fiscal de la Unión Obrera Libre Frigorífico Nacional.- Evaluación A-1.-(E).-

MINISTERIO DE DEFENSA NACIONAL

S. I. D.

008488-9

Dep. I PE Sec. I

Sub Secc.

Ficha Nro. ____ Confec. 8/11/73

ANGUITAS ROJAS — Fernando

Apellidos — Nombres

DOCUMENTOS: C/C. _____ C/I. _____

Serie — Nro. — Nro. — Dpto.

OTROS DOC. _____

Pasaporte — Lib. Enrol. — etc.

NACIMIENTO: _____

Fecha — Lugar

DOMICILIO: _____

Calle — Nro. — Teléf. — Ciudad o Localidad

PROFESION U OCUPACION: _____

LUGAR: _____ CARGO: _____

IDEOLOGIA POLITICA: _____ CLASIFICACION: _____

DATOS COMPLEMENTARIOS: _____

Est. Civil — Cónyuge — Hijos

Otros familiares

Fecha	Documentos	008488 ANTECEDENTES A REGISTRAR
6/11/73	D.3944	Figura en una nómina de asilados en el Convento del Barrio de Flores (Bs. Aires) , algunos de los cuales , se dice, son "tupas" uruguayos. (GG).-

SERVICIO DE INFORMACION
DE DEFENSA
Dep. 1

FM

008489-1 Confeccionado el 26.4.73

VARIOS

FOTO

Apellidos ANGULO

Nombres Aquiles Carmelo.

Fecha de Nacimiento

Lugar de Nacimiento

Est. Civil

Cred. Cívica Céd. Identidad

Otros Documentos

Ocupación

Padre

Madre

Domicilio Ciudad

Otros datos

CIJESA Hnos. Ltda - 8.000 - 3 - 72

FVZ

FICHA COMPLEMENTARIA

DOCUMENTO		008489 ANTECEDENTES
Fecha	Origen	
1971.	Lista 77	Candidato en el 7mo.lugar a la Junta Eletoral por el dptc.de Montevideo sub lema Mcvimiento Independiente, (SS)

FJ

SERVICIO DE INFORMACION DE DEFENSA

Dep. 1

008490-5

Confeccionado el 14.4.75-GREMIOS

XXXRXXXS

FOTO

Apellidos ANGULO RUIZ

Nombres Carlos

Fecha de Nacimiento

Lugar de Nacimiento

Est. Civil

Cred Cívica ..... Céd. Identidad

Otros Documentos

Ocupación

Padre LUGAR: CARGO:

Madre IDEOLOGIA: CLASIFIC:

Domicilio ..... Ciudad

Otros datos

Imp. CHIESA Hnos. Ltda. 10.000 - 12 - 7

FICHA COMPLEMENTARIA

F5 8

DOCUMENTO		008490 ANTECEDENTES
Fecha	Origen	
6.9.73	D. 2975	Candidato a la Asamblea General del Claustro para las elecciones universitarias bajo el lema "Por la defensa de las libertades y de la autonomía universitaria".- (I).- (Eval.F-6).-

SERVICIO DE INFORMACION
DE DEFENSA
Dep. 1

VARIOS

FOTO

008491.3 Confeccionado el 2/6/973

Apellidos ANGULO STRANATTI

Nombres Carlos Enrique

Fecha de Nacimiento 22 años en 1973

Lugar de Nacimiento Oriental

Est. Civil Soltero

Cred. Cívica ..... Céd. Identidad .....

Otros Documentos .....

Ocupación .....

Padre .....

Madre .....

Domicilio Martín García Nº 2214 Ciudad .....

Otros datos .....

CHIESA Hnos. Ltda - 8.000 - 3 - 72

FICHA COMPLEMENTARIA

FF2

DOCUMENTO		008491 ANTECEDENTES
Fecha	Origen	
21/V/973	DOC.1042 J.P.M.	=Fué detenido en averiguación de actividades por la Policía, en la intersección de Br. Artigas y Parra del Riego, junto a varias estudiantes de enfermería del Hosp. de Clínicas.- ((FF))
22/V/973	DOC.1116 J.P.M.	=En la fecha, recuperó su libertad por dispocición de Sr. Juez Militar de Inst. de 1er. Turno.= ((FF))

F3

26 DIC. 1978

JUNTA DE COMANDANTES EN JEFE

S. I. D.

008401

Dep. I Secc. I

Sub Secc. A/N

Ficha Nro. _____ Confec._____

ANGULO STRONATTI — Apellidos

CARLOS ENRIQUE — Nombres

DOCUMENTOS: C/C BJA 18451 (Serie / Nro.) C/I. ..... (Nro. / Dpto.)

OTROS DOC. ..... (Pasaporte / Lib. Enrol. / etc.)

NACIMIENTO: ..... (Fecha / Lugar)

DOMICILIO: ..... (Calle / Nro. / Teléf. / Ciudad o Localidad)

PROFESION U OCUPACION: .....

LUGAR: ..... CARGO: .....

IDEOLOGIA POLITICA: ..... CLASIFICACION: .....

DATOS COMPLEMENTARIOS: ..... (Est. Civil / Cónyuge / Hijos)

.....

Otros familiares

F54

Fecha	Documentos	008491 ANTECEDENTES A REGISTRAR
25 SET. 1978	1196	Delegado de M[illegible] por las listas 77-177-700-808-988-1001-2001 en las elecciones nacionales del año 1971 por el Departamento de Montevideo . Circuito N°. 1598 .- (0018 (P).- Continúa listas: 1808-1811-4190-4191-7000-9988-11811.-

C/G

29.06.82

FH

JUNTA DE COMANDANTES EN JEFE

S. I. D.

008492 -1

Dep. I Secc. I

Sub Secc. A/N

Ficha Nº ..... Confec. .....

ANGULO Carmen

Apellidos Nombres

DOCUMENTOS: C/C. ..... C/I. .....

Serie Nº Nº Dpto.

OTROS DOC. .....

Pasaporte Lib. Enrol. etc.

NACIMIENTO: .....

Fecha Lugar

DOMICILIO: .....

Calle Nº Teléf. Ciudad o Localidad

PROFESION U OCUPACION: .....

LUGAR: ..... CARGO: .....

IDEOLOGIA POLITICA: ..... CLASIFICACION: .....

DATOS COMPLEMENTARIOS .....

Est. Civil Cónyuge Hijos

.....

Otros familiares

107159

Fecha	Documentos	008492 ANTECEDENTES A REGISTRAR
09.06.82	15.767	Integra la Comisión de Dirigentes del "Frente de Profesionales" del Movimiento Nacionalista de Montevideo, del Partido Nacional. Eval.: A-1.- Indica ( ) ( ) (M) (VL) FORM, Nº 01260

F11

MINISTERIO DE DEFENSA NACIONAL 0084939

S. I. D.

Dep. 1 Sec. 1

Sub-Secc. A/N

Ficha Nº..... Confec. [illegible]

[illegible] ..... [illegible] .....
Apellidos Nombres

DOCUMENTOS: C/C. ..... C/I. .....
Serie Nro. Nro. Dpto.

OTROS DOC. .....
Pasaporte Lib. Enrol. etc.

NACIMIENTO: .....
Fecha Lugar

DOMICILIO: .....
Calle Nro. Teléf. Ciudad o Localidad

PROFESION U OCUPACION: [illegible]

LUGAR: ..... CARGO: .....

IDEOLOGIA POLITICA: ..... CLASIFICACION: .....

DATOS COMPLEMENTARIOS: .....
Est. Civil Cónyuge Hijos

[illegible]

.....
Otros familiares

FJ2

Fecha	Documentos	008493 ANTECEDENTES A REGISTRAR
1/4/74	D.0595	-Figura en una relación de Profesores de Secundaria de Idiomas y Matemáticas Marxistas.-(J) Decl. A-3.-

FH

SERVICIO DE INFORMACION DE DEFENSA
Dep. I

008494-7

ANTINACIONAL

..... Sección

Ficha Nº .....

494

Nombres y Apellidos: ANGULO TRULLEN (3) Jorge Eduardo (4)

Fecha y Lugar Nac.: 24/10/942 (5) Dolores (6)

Cred. Cív.: Serie AAA Nº 5081(1) Ced. Identidad: 1.850.727 (7)

Otros documentos: .....
(Pasaporte - Libreta Enrolam. - etc.)

Foto

Domicilio: Piedras Nº 329 Ap. 009 (E) Solís y Colón (2)
(Ciudad o Localidad) (Calle) (Nº) (Teléf.)
Agustín Velázquez 3984 Apto.507 (8)

Profesión: Bancario

Cargo y Lugar: B.R.O.U. (9)

Ideol. Política: ..... Actuación: .....

Datos Complementarios: .....

Apreciación General: .....

Hijo de: Vicente y Regina (10)

Ficha confeccionada: Montevideo, noviembre 9 de 1966

FICHA COMPLEMENTARIA

Documento		ANTECEDENTES
Fecha	Origen	008494
30-IV-66	76°33	Figura en la Lista No.3 de la Asociación de Empleados Bancarios del Uruguay, por el Sistema Preferencial de Suplentes, por el Sector Banca Oficial, como No.23 a la Asamblea Representativa (Capital)
07.10.83	30923/212/002	Afiliado al Partido Comunista S/N; Comité Bancarios, Zona B.R.O.U..- Indica del 1 al 2.- (P) Observaciones: Delegado.-
19/11/83 C.H.C.P.No. 756/83 PERMANENCIA DE MDEO. R.E. 32068/83		-07/11/83: En la fecha se contestó dicha constancia a nombre del causante, solicitada para Permanencia en el B.R.O.U.. Indica (3) al (10).- ANTECEDENTES REGISTRADOS EN LA D.I.I..- -Afiliado a la Asociación de Bancarios del Uruguay (ABU) con el No.28.128, según recibo correspondiente a la cuota sindical del mes de diciembre de 1975. Prestaría servicios en el Banco de la República Oriental del Uruguay.-(RJ)

F31

MINISTERIO DE DEFENSA NACIONAL
S. I. D.

008495-4

Dep. I 26.9.74 Secc, I
Sub - Secc. G
Ficha Nro. _____ Confec. _____

ANGULO POLL — Apellidos
José — Nombres

DOCUMENTOS: C/C. _____ Serie _____ Nro. C/I. _____ Nro. _____ Dpto. _____

OTROS DOC. _____ Pasaporte _____ Lib. Enrol. _____ etc.

NACIMIENTO: _____ Fecha _____ Lugar _____

DOMICILIO: _____ Calle _____ Nro. _____ Teléf. Dpto. SAN JOSE — Ciudad o Localidad

PROFESION U OCUPACION: AUXILIAR

LUGAR: Sucursal B.R.O.U. San José CARGO: _____

IDEOLOGIA POLITICA: _____ CLASIFICACION: _____

DATOS COMPLEMENTARIOS: _____ Est. Civil _____ Conyuge [redacted] Hijos

_____ Otros familiares

Fg2

Fecha	Documentos	ANTECEDENTES A REGISTRAR
		008495
9.8.73	D. 2250	Figura en una nómina de empleados bancarios del Bco. de la República, Sucursal San José.- Evaluación A-6.-(I).-
07.07.82	16.626	Figura como Suplente de la Asociación Rural de San José. Eval.: B-2 Indica ( ) ( ) ( ).(VL) (LA).- FOR H. Nº 01763

FJ

VARIOS

JUNTA DE COMANDANTES EN JEFE
S. I. D.

008496-2

Dep. I Secc. I

Sub. Secc. A/N

Ficha N.º ..... Confec. 12. 8. 82

ANGULO OLAZAGA — Apellidos

María Celia — Nombres

DOCUMENTOS: C/C ..... Serie ..... N.º ..... C/I. ..... N.º ..... Dpto.

OTROS DOC. Ptc. 18964/77 — Pasaporte / Lib. Enrol. / etc.

NACIMIENTO: 22 años en 1980 — Fecha / Lugar

DOMICILIO: ..... Calle ..... N.º ..... Teléf. ..... Ciudad o Localidad

PROFESION U OCUPACION: .....

LUGAR: ..... CARGO: .....

IDEOLOGIA POLITICA: ..... CLASIFICACION: .....

DATOS COMPLEMENTARIOS: ..... Est.Civil ..... Cónyuge ..... Hijos

..... Otros familiares

22.7.76 f.1

S. I. D.

Dpto. I.

[illegible] 008497-0

Apellidos ANGULO

Nombres María Carmen

Documentos: Labores - Afil.al PC. Nº22153

Ant, Secc: A B C D E G V

[X] [ ] [ ] [ ] [ ] [ ] [ ]

Secreto

F82

Fecha	Documentos	008498 ANTECEDENTES A REGISTRAR
30.8.78	DNII	16.III.978-En la fecha se establece que participó en una reunión clandestina en Club de Pesca "Corridos Mexicanos" Al ser indagados al respecto, los participantes manifestaron que se trataba de una cena de camaradería, totalmente apolítica. 30.8.78- Constancia de Habilitación Nº 710/78 de la Secc. 7ma. de Montevideo (C)

F3

13

JUNTA DE COMANDANTES EN JEFE

S. I. D.

C/G

008498

Dep. I Secc. I

Sub Secc. A/N

Ficha Nº ..... Confec. 8.11.8

ANGULO BACIGALUPPI (1) — Apellidos

Ricardo Rubens (2) — Nombres

DOCUMENTOS: C/C. APB 5716 (9) — Serie / Nº

C/I. 540.736 (3) — Nº / Dpto.

OTROS DOC. ..... — Pasaporte / Lib. Enrol. / etc.

NACIMIENTO: 8.4.927 (4) — Fecha

Mdeo. (5) — Lugar

DOMICILIO: Gil 942 (6) — Calle

Apto. 301 (10) — Nº / Teléf.

Ciudad o Localidad

PROFESION U OCUPACION: Secretario Directorio (7)

LUGAR: ANP (8)

CARGO: .....

IDEOLOGIA POLITICA: .....

CLASIFICACION: .....

DATOS COMPLEMENTARIOS: Casado (11) — Est. Civil

Cónyuge

Hijos

Otros familiares

[illegible]

Fecha	Documentos	008498 ANTECEDENTES A REGISTRAR
29.9.82	20139	-Encontrándose comprendido en el Acto Institucional Nro.4 Art.3o., con fecha 24.7.81, la Comisión Interpretativa lo declara exclúido de Oficio de la proscripción política establecida en el referido Acto. Eval: A-1 (M). Form:3810
24.9.82	D.19946 RE.19302 Form.4725	-16.3.78: Se establece: Participó de una reunión clandestina en el Club de Pesca "Corridos Mexicanos". Interrogado manifestó que se trataba de una cena de camaradería totalmente apolitica.- Eval.:B-2.- (D)(MB).-Indica (1) al(8
16.8.82	19302	Figura en el 83 lugar de la lista 606 del Partido Colorado Agrupación Batllismo para el cambio Dpto. de Flores como candidato para integrar los Deliberantes Departamentales y Convenciones Nacionales en las Elecciones internas de los PP.PP. del 28 de Noviembre de 1982. (D)(48) Indica (9) al (11)
16.10.82	———	Por Oficio Nº. 957 /82 el S.I.D. comunica a la Corte Electoral, que de acuerdo a las disposiciones vigentes, no existen objeciones para que el causante integre la lista de referencia. (D)(48) Form 4726

F81

VARIOS

JUNTA DE COMANDANTES EN JEFE
S. I. D.

008499-6

Dep. I Secc. I

Sub. Secc. A/N

Ficha N.º ..... Confec. 19.7.82

ANGULC POLL — Apellidos

Roberto — Nombres

DOCUMENTOS: C/C ..... C/I. .....
Serie N.º N.º Dpto.

OTROS DOC. .....
Pasaporte Lib. Enrol. etc.

NACIMIENTO: .....
Fecha Lugar

DOMICILIO: .....
Calle N.º Teléf. Ciudad o Localidad

PROFESION U OCUPACION: .....

LUGAR: ..... CARGO: .....

IDEOLOGIA POLITICA: ..... CLASIFICACION: .....

DATOS COMPLEMENTARIOS: .....
Est.Civil Cónyuge Hijos

.....
Otros familiares

Fecha	Documentos	008499 ANTECEDENTES A REGISTRAR
07.07.82	16.626	Figura como Suplente de la Asociación Rural de San José. Eval.: B-2 Indica ( ) ( ) ( ).(VL) (LA).- FORM. Nº 01769

FSI

SERVICIO DE INFORMACION DE DEFENSA
Dep. I

008500-λ

Ficha Nº ..... confeccionada el 12.V.1969

Sección .....

FOTO

Apellidos ANGULO CEIJA

Nombres Vicente

Fecha de Nacimiento: 61 años (1968)

Lugar de Nacimiento: Uruguay

Cred. Cív.: ..... Ced. Identidad: .....

Prontuario: ..... F. Censal: .....

Padre: .....

Madre: .....

Domicilio: Piedras 329 Ap.9 Ciudad: Montevideo

Otros datos (Documentos y señas personales) Casado.Jubilado.-

Form. 3

FM

MINISTERIO DE DEFENSA NACIONAL

S. I. D.

Dep. I Secc. I

Sub - Secc. G

Ficha Nro. _____ Confec.

0085019

ANHELO PUENTES — Apellidos

AMBROSIO — Nombres

DOCUMENTOS: C/C ..... Serie ..... Nro. ..... C/I. ..... Nro. ..... Dpto.

OTROS DOC. ..... Pasaporte ..... Lib. Enrol. ..... etc.

NACIMIENTO: ..... Fecha ..... Lugar

DOMICILIO: Grecia — Calle — 3559 — Nro. ..... Teléf. ..... Ciudad o Localidad

PROFESION U OCUPACION: .....

LUGAR: ..... CARGO: .....

IDEOLOGIA POLITICA: ..... CLASIFICACION: Dirigente

DATOS COMPLEMENTARIOS: ..... Est. Civil ..... Conyuge ..... Hijos

06968

..... Otros familiares

SERVICIO DE INFORMACION DE DEFENSA

Dep. 1

008502 Confeccionado el 02 JUN. 1975

V A R I O S

FOTO

Apellidos ANICAL

Nombres GOLLAZO

Fecha de Nacimiento

Lugar de Nacimiento Rep. Oriental del Uruguay

Est. Civil

Cred Cívica Céd. Identidad

Otros Documentos

Ocupación

Padre

Madre

Domicilio Ciudad

Otros datos

Imp. CHIESA Hnos. Ltda. 10.000 - 12 - 73

JUNTA DE COMANDANTES EN JEFE 008503 -5

S. I. D.

Dep. I Secc. I

Sub Secc. A/N

Ficha N.° ..... Confec. 08/08/83

ANICEL ..... Mario .....

Apellidos Nombres

DOCUMENTOS: C/C. ..... C/I. .....

Serie N.° N.° Dpto.

OTROS DOC. .....

Pasaporte Lib. Enrol. etc.

NACIMIENTO: .....

Fecha lugar

DOMICILIO: .....

Calle N.° Teléf. Ciudad o localidad

PROFESION U OCUPACION: .....

LUGAR: ..... CARGO: .....

IDEOLOGIA POLITICA: ..... CLASIFICACION: "P.C."

DATOS COMPLEMENTARIOS: .....

Est. Civil Cónyuge Hijos

.....

Otros familiares

52

Fecha	Documentos	008503 ANTECEDENTES A REGISTRAR
08/08/83	D.26314 Pág.3087	-1971/1978.En información referente al "P.C.", obtenida por el Dpto.III/S.I.D., en éste período, se establece: Integrante del Partido Comunista. Regional 5 (Canelones). Participante de la Conferencia Nacional del Partido Comunista, realizada el 1o. y 2 de Diciembre de 1972. EVAL.A-2 (P).- FORM. 12.788.-

26 DIC. 1978

JUNTA DE COMANDANTES EN JEFE
S. I. D.

0085043

Dep. I Secc. I

Sub Secc. A/N

Ficha Nro. _____ Confec._____

ANICETO LIMA — Apellidos

María del Carmen — Nombres

DOCUMENTOS: C/C BMB 16884 — Serie Nro. C/I. _____ Nro. Dpto.

OTROS DOC. _____ Pasaporte Lib. Enrol. etc.

NACIMIENTO: _____ Fecha Lugar

DOMICILIO: _____ Calle Nro. Teléf. Ciudad o Localidad

PROFESION U OCUPACION: _____

LUGAR: _____ CARGO: _____

IDEOLOGIA POLITICA: _____ CLASIFICACION: _____

DATOS COMPLEMENTARIOS: _____ Est. Civil Cónyuge Hijos

_____ Otros familiares

Fecha	Documentos	008504 ANTECEDENTES A REGISTRAR
25 SET. 1978	1196	- Delegado de Mesa por las listas No presentó.- , en las elecciones nacionales del año 1971, por el Departamento de Montevideo . Circuito Nº. 1698 .- (0021) (J)

MINISTERIO DE DEFENSA NACIONAL   0085050   Dep. I   Secc. I

S. I. D.   Sub-Secc. G

Ficha Nº.......... Confec.....

ANICHINI .... Juan

Apellidos *Nombres*

DOCUMENTOS: C/C.............................. C/I ....

Serie *No.* *No.* *Dpto.*

OTROS DOC.: ....

Pasaporte *Lib. Enrol.* *etc.*

NACIMIENTO: ....

Fecha *Lugar*

DOMICILIO: ....

Calle *No.* *Telef* *Ciudad o Localidad*

PROFESION U OCUPACION: Bancario

LUGAR: Bco. de Seguros del Estado CARGO ....

IDEOLOGIA POLITICA .... CLASIFICACION Dirigente

DATOS COMPLEMENTARIOS ....

Est. Civil *Conyuge*

....

Otros familiares

SERVICIO DE INTELIGENCIA
División I
(Seguridad)

MINISTERIO DE DEFENSA NACIONAL
SERVICIO DE INFORMACIONES DE DEFENSA
008506 R

Sección A
Act. Ant. N[redacted]
Ficha N[redacted]

VARIOS

Foto

Nombres y Apellidos: ANICHINI Juan José

Fecha de Nacimiento: .....

Lugar de Nacimiento: .....
(País - Ciudad o Localidad - etc.)

Cred. Civ.: Serie ..... N.º ..... Ced. Identidad: .....

Otros documentos: .....
(Pasaporte - Libreta Enrolam. - etc.)

Domicilio: .....
(Ciudad o Localidad) (Calle) (N.º) (Telef.)

Filiación

Edad Aparente ..... Color del Cutis .....

Color del Cabello ..... Estatura Aproximada .....

Complexión ..... Aspecto Social .....

Señas particulares .....

.....

Ficha confeccionada en MONTEVIDEO el 15 de Marzo de 1963

008506

ACTIVIDADES

(1) Laborales: Profesión Químico Lugar de trabajo .....

Cargo ..... Antigüedad .....

Otras Actividades .....

.....

(2) Políticas: Ideología CASTRISTA ..... Actuación .....

Antecedentes .....

Antecedentes familiares .....

(3) Sociales: Estado Civil ..... Religión ..... Figuración .....

Grado Instrucción ..... Lugares que frecuenta .....

(4) Económicas: Situación ..... Capital aprox. ..... Vehículo marca y N.o

Otros datos .....

Datos Complementarios .....

Apreciación Personal Gral. .....

.....

.....

ANICETNI FICHA COMPLEMENTARIA Juan José 53

Documento		008506 Antecedentes
Fecha	Origen	
Enero 1962	Div. I. Seg.	Firmante **Declaración de Profesionales Universitarios ante la situación cubana.**
20.7.77	Doc. 0717	- "MARCHA" 29.7.60 - Firmante de un manifiesto de apoyo a la Revolución Cubana. (2).8
13.8.77.	Doc.0834.	Año 1962-Firmante de un manifesto de Profesionales Universitarios ante la situación Cubana.Evaluación A-2 (B3)

FICHA COMPLEMENTARIA

Documento		008506 Antecedentes
Fecha	Origen	

F5

MINISTERIO DE DEFENSA NACIONAL Dep. I Secc. I

S. I. D. ARVO.BIOGRAFICO.CyG. 008506 Sub-Secc. C

Ficha Nº ..... Confec. 18/6/73

ANICHINI Juan José

Apellidos Nombres

DOCUMENTOS: C|C ..... C|I .....

Serie Nº Nº Dpto.

OTROS DOC.: .....

Pasaporte Lib. Enrol. etc.

NACIMIENTO: 24 de Diciembre de 1920 .....

Fecha Lugar

DOMICILIO: .....

Calle Nº Telef. Ciudad o Localidad

PROFESION U OCUPACION: INGENIERO QUIMICO

LUGAR: ..... **CARGO** .....

IDEOLOGIA POLITICA ..... **CLASIFICACION** .....

DATOS COMPLEMENTARIOS Casado con María A. Tognola dos Hijos

Est. Civil Conyuge Hijos

Andres Pablo y Adriana María.

otros familiares

FECHA	DOCUMENTOS	008506 ANTECEDENTES A REGISTRAR
1/6/73	"Acción"	Fué designado por el Presidente de la República, integrante de la COMIPAR (Comisión Mixta de Palmar) está como delegado de la Oficina de Planeamiento y Presupuesto.-(II)
15/7/74	"El País"	Fue designado para ocupar el cargo de Director de la Oficina de Planeamiento y Presupuesto.-(II)
13/7/74	Prensa	Desde la fecha ocupa el cargo de Miembro del Consejo Económico y Social (CES)(II).-
1/9/975	Doc.1574	Síntesis Biográfica hasta su designación como Director de la O.P.P..(II
17/9/76	"LA MAÑANA Pag.4.	Siendo Gobernador Alterno del BIRF, fué designado por el Poder Ejecutivo presidente alterno de la delegación uruguaya a las Asambleas anuales del mencionado organismo internacional (BIRF) y del Banco Internacional de Reconstrucción y Fomento a realizarse en Manila del 4 al 8 de Octubre del corriente año. Previo a éstas Asambleas tendrá lugar la reunión de gobernadores Latinoamericanos en San Francisco del 25 al 27 de Setiembre del corriente año.- (G.G)
4/9/76	Doc.1399	"LA MAÑANA"Pag.1.Fué designado por el Presidente de la República Dr. Aparicio MENDEZ, para ocupar el cargo de Gobernador suplente ante el Banco Internacional de Reconstrucción y Fomento.- (GG)

Ficha confeccionada el 23/9/74

Fs. 1

JUNTA DE COMANDANTES EN JEFE

S. I. D.

0085 07 - 6 Dep. I Secc. I

Sub Secc. A/N

Ficha No. ..... Confec. .....

ANIDO LABADIE (Apellidos) Carlos María (Nombres)

DOCUMENTOS: C/C. ANB 8760 (1) (Serie / No.) **C/I.** 1.182.484 (2) (No. / Dpto.)

OTROS DOC. 333.056 (6) (Pasaporte / Lib. Enrol. / etc.)

NACIMIENTO 23 años (1974) (Fecha) 15/II/950 (3) (Lugar)

DOMICILIO: Carlos Roxlo 1320 Apto.5 (Calle / No. / Teléf. / Ciudad o Localidad)

PROFESIÓN U OCUPACIÓN: Estudiante de Ingeniería

LUGAR: ..... **CARGO:** .....

IDEOLOGÍA POLÍTICA: ..... **CLASIFICACIÓN:** .....

DATOS COMPLEMENTARIOS Soltero (Est. Civil / Cónyuge / Hijos)

Detenido en Auto Requerido (4)
Internado en el C.G.I.O.R. 17/VIII/70 - 9/IX/70 (5)

Otros familiares

FECHA	DOCUMENTOS	008507 ANTECEDENTES A REGISTRAR Fs-2
8/5/974	Q996	Fue procesado por estar incurso en el delito previsto en el Artículo 60 numeral 6 del Código Penal Militar ("ATENTADO CONTRA LA CONSTITUCION EN EL GRADO DE CONSPIRACION").-(VV)
22.4.974 P.D. 07.00 a 07.00	823	4/4/974 - Idem. Doc.anterior. Había sido detenido en relación a los sucesos acaecidos en el interior de la Fac. de Ingeniería donde resultó muerto el extremista CARIDAD JORDAN al explotarle un artefacto explosivo que manipulaba y en vinculación con los G.A.U.-(DD)
08.06.79 P.D. 6 a 6	0652 Nro.152	01.06.79 -Se registró su ingreso,procedente del Penal de Punta Carretas, (liberado penal), el que permanecerá en la D.N.I.I. para reconocimiento por parte del personal policial.-(O)
08.06.79 P.D.6 a 6	0654 Nro.154	Fue puesto en calidad de "Libertad Vigilada" (II)
16.02.82	5757/7	Figura en una relación de la C.Electoral de ciudadanos inscriptos en el Reg.Cívico Nacional, que se encuentran comprendidos en el Art.1, Literal "B" del Acto Institucional Nro.4,con prohibición de ejercer el derecho de voto.-(procesado por delitos de "Lesa Nación").- Evaluación: A - 1 (VL).- Indica (1).-

Impreso en

FJ3

FECHA	DOCUMENTOS	008507 ANTECEDENTES A REGISTRAR
25-2-82	D.10166/81	Fue internado en el C.G.I.O.R. en M.P.S. Evaluacion A-1.(GM)(2)(3) (4) (5)( ) ( ) ( ) ( ) ( ) (
16.02.82	D.6004/81 3	-Se encuentra comprendido en el Art.lo. literal b) del Acto Institucional No.4,por haber sido procesado el 2/VII/74 por los delitos previstos en: C.P.M. 60(I) Inc.6, 60 (XII) C.P.O. EVALUACION A-1 (LA)
14.3.83	P.1736/83	-Figura en una relación de personas nombradas por el "Comité Intergubernamental para las Migraciones Europeas". Salió con destino a Bélgica 29.3.81, vuelo KL 792. Entiénd que solicita el movimiento Trabajadores de Bélgica.- Fecha de expedido el pasaporte 31.12.80.- Eval [illegible] (V) (Indice 6) Tom. 6682

FECHA	DOCUMENTOS	008507 ANTECEDENTES A REGISTRAR
13.8.83	24862/04	-Figura en una relación de Liberados de la P.M.E. al 31.7.80, fecha de detenido el 5.5.74, fecha de liberado 31.5.79.- Eval.:A-1.- Formulario No.13087 .- (MB)
23.8.83	29314/ 0187 0188	-1971/1978:En información referente al G.A.U. obtenida por el Depto.III/S.I.D. en éste período se establece: Indica idem Docs.996/74;823/74, aportando: Fue integrante del MAPU.Luego pasó a integrar los G.A.U. Funcionaba a Nivel D.Eval A-2 (BR)FORM:13609.-
	11941 / 82 PAG. 238	-POSEE ANTECEDENTES EN EL CO.NA.E- EVAL - A - 1.(PS) INDICA ( ) ( ) ( )
28.10.83	18507/05	2.6.979:Liberado.- Eval:A-1(AD)
16/12/83	D.31852 Pág.716	-Idem Doc.0652/79. EVAL.A-1 (F).
1.2.84	0889/79 Pág.4	Indica Idem al Documento Nº29314.- Eval:A-2(AD)
22/3/984	------	Se contestó Memo. (A) Nº 529/984 [illegible] (MS)

FBI

JUNTA DE COMANDANTES EN JEFE

S. I. D.

0085084

26 DIC. 1978

Dep. I Secc. I

Sub Secc. A/N

Ficha Nro. _____ Confec. _____

ANIDO DONCELI — Apellidos

María Turquesa — Nombres

DOCUMENTOS: C/C BZA 21460 (Serie / Nro.) C/I. _____ (Nro. / Dpto.)

OTROS DOC. _____ (Pasaporte / Lib. Enrol. / etc.)

NACIMIENTO: _____ (Fecha / Lugar)

DOMICILIO: _____ (Calle / Nro. / Teléf. / Ciudad o Localidad)

PROFESION U OCUPACION: _____

LUGAR: _____ CARGO: _____

IDEOLOGIA POLITICA: _____ CLASIFICACION: _____

DATOS COMPLEMENTARIOS: _____ (Est. Civil / Cónyuge / Hijos)

06974

Otros familiares

FJ 2

Fecha	Documentos	008508 ANTECEDENTES A REGISTRAR
25 SET. 1978	1196	- Delegado de Mesa por las listas 90-190 , en las elecciones nacionales del año 1971, por el Departamento de Montevideo . Circuito Nº. 1679-1714 .- (0021) (J)
22.8.79		-Se contestó por Memo.(A)Nº 1633/79 al Dpto.3/D.N.I.I.(MR).

SERVICIO DE INFORMACION DE DEFENSA
Dep. I

Sección .....

MINISTERIO DE DEFENSA NACIONAL — M / F
SERVICIO DE INFORMACION DE DEFENSA

Ficha Nº 008509 confeccionada el 14.V.1969.-

FOTO

Apellidos ANIELO PAXALE BUONOMO BASILE

Nombres Mario Juan

Fecha de Nacimiento: 20 años (1968)

Lugar de Nacimiento: Uruguay

Cred. Cív.: ..... Ced. Identidad: .....

Prontuario: ..... F. Censal: .....

Padre: .....

Madre: .....

Domicilio: Avda.Italia 3541 Ciudad: Montevideo

Otros datos (Documentos y señas personales) Soltero.Estudiante.-

00975

Form. 3

FICHA COMPLEMENTARIA

Documento			006509, ANTECEDENTES
Nº	Fecha	Origen	
Parte 58	12-VII-68	B72-D37	-Detenido durante la vigencia de las Medidas Prontas de Seguridad, en la fecha indicada por arrojar proyectiles a la policía

FSI

SERVICIO DE INFORMACION DE DEFENSA

Dep. 1

008510

Confeccionado el 05 JUN. 1975

V A R I O S

FOTO

Apellidos AMILIVIA

Nombres Susana

Fecha de Nacimiento

Lugar de Nacimiento Rep. Oriental del Uruguay

Est. Civil

Cred Cívica Céd. Identidad

Otros Documentos Pa[illegible]orte: 1601

Ocupación Estudiante

Padre

Madre

Domicilio Ciudad

Otros datos 06976

Imp. CHIESA Hnos. Ltda. 10.000 - 12 - 73

FICHA COMPLEMENTARIA

DOCUMENTO		008510 ANTECEDENTES
Fecha	Origen	
9-1-75	Doc. 09	Viajó a Cuba, España, la URSS y Checoslovaquia. Evaluación B-2 (BB).
20/3/79	DNII	-XI/963- Viajó de Uruguay a Cuba. 1963-Viajó desde Cuba hacia España.- (Const.Hab.No. 1177/78 de la Secc. 10a. de Montevideo) (U)

Fc1

MINISTERIO DE DEFENSA NACIONAL

S. I. D. 008511-8

Dep. I Secc. I

Sub-Secc. **A/N**

Ficha Nº ..... Confec. .....

ANIREZ — Apellidos

José Humberto — Nombres

DOCUMENTOS: C|C ..... Serie ..... Nº ..... C|I ..... Nº ..... Dpto.

OTROS DOC.: ..... Pasaporte ..... Lib. Enrol. ..... etc.

NACIMIENTO: ..... Fecha ..... Lugar

DOMICILIO: Médanos — Calle; 1690 — Nº; ..... Telef.; Montevideo — Ciudad o Localidad

PROFESION U OCUPACION: .....

LUGAR: ..... **CARGO** .....

IDEOLOGIA POLITICA (1) Comunista -UJC.- **CLASIFICACION** (2) Círculo Aguada.-

DATOS COMPLEMENTARIOS ..... Est. Civil ..... Conyuge ..... Hijos

08977

..... otros familiares

Ficha confeccionadaen: Montevideo, 29 de agosto de 1969.-

F52

FECHA	DOCUMENTOS	008511	ANTECEDENTES A REGISTRAR
III/62	Mondel N°161-Indica ① y ②		

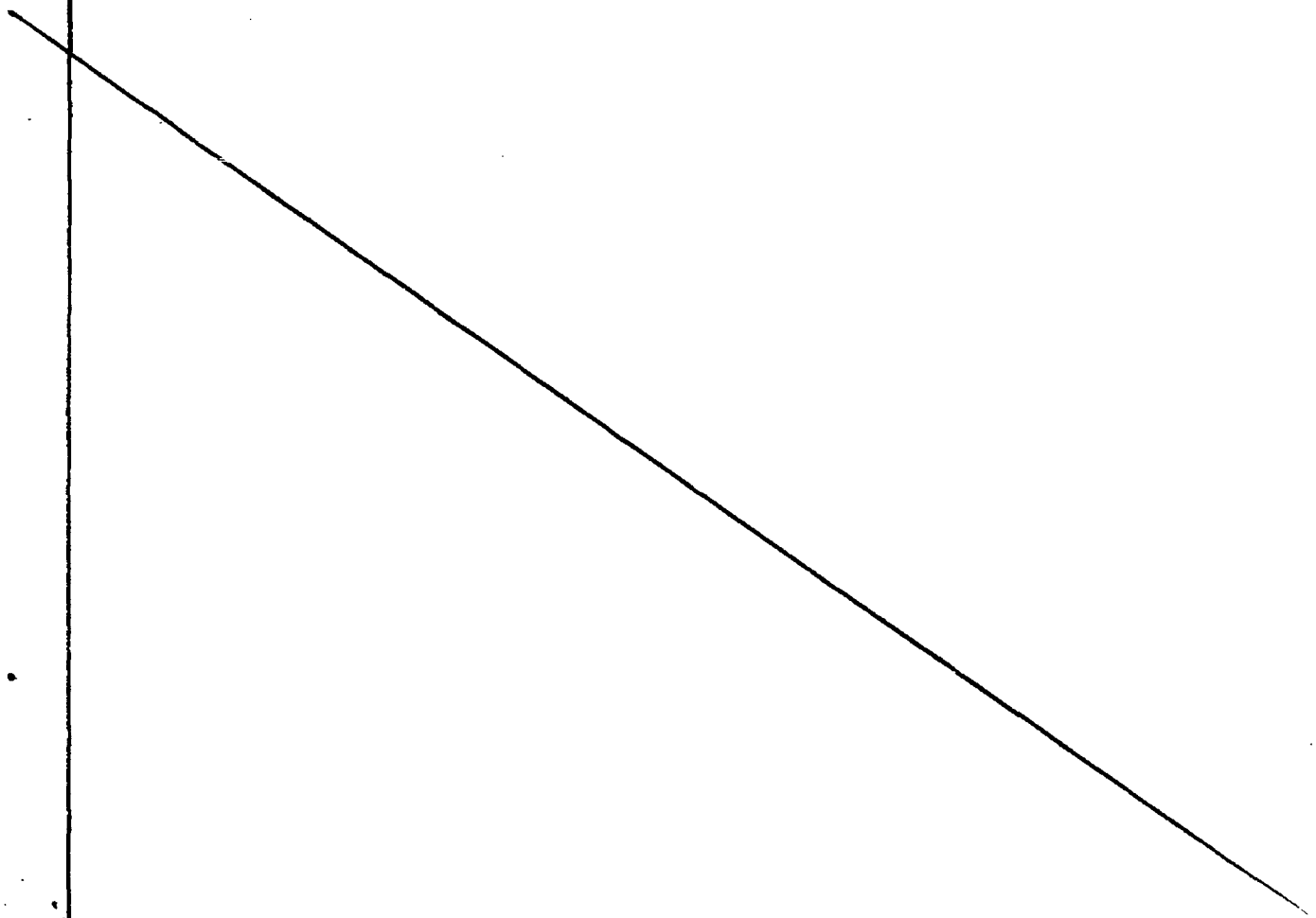

FZ

SERVICIO DE INFORMACION DE DEFENSA

Dep. 1

00.85.12-6

Confeccionado el 05 JUN. 1975

V A R I O S

FOTO

Apellidos AHUMENDI

Nombres RODNY

Fecha de Nacimiento

Lugar de Nacimiento Rep. Oriental del Uruguay

Est. Civil

Cred Cívica Céd. Identidad

Otros Documentos Pasaporte: 858

Ocupación

Padre

Madre

Domicilio Ciudad

Otros datos

06878

Imp. CHIESA Hnos. Ltda. 10.000 - 12 - 73

FICHA COMPLEMENTARIA

DOCUMENTO		008512 ANTECEDENTES.
Fecha	Origen	
9-1-75	Doc. 09	Viajó de Cuba a Chile el 19/10/72. Evaluación B-2 (BB)

SERVICIO DE INTELIGENCIA
División I
(Seguridad)

MINISTERIO DE DEFENSA NACIONAL
SERVICIO DE INFORMACION DE DEFENSA
M/F
008513-4

Sección
Act. Ant. Nac.
Ficha N.º 1000

Nombres y Apellidos: ANLLELINI, Alejandro

Fecha de Nacimiento:

Lugar de Nacimiento:
(País - Ciudad o Localidad - etc.)

Cred. Civ.: Serie N.º Ced. Identidad:

Otros documentos:
(Pasaporte - Libreta Enrolam. - etc.)

Foto

Domicilio: Durazno. 18 de Mayo y Herrera.-
(Ciudad o Localidad) (Calle) (N.º) (Telef.)

Filiación
- Edad Aparente Color del Cutis
- Color del Cabello Estatura Aproximada
- Complexión Aspecto Social
- Señas particulares

00579

Ficha confeccionada en Montevideo, el 1º de setiembre de 1965.-

008513

Kg 2

ACTIVIDADES

(1) Laborales: Profesión Propietario Lugar de trabajo Empresa de Omnibus local.-

Cargo ..... Antigüedad .....

Otras Actividades .....

.....

(2) Políticas: Ideología Comunista.- Actuación .....

Antecedentes .....

Antecedentes familiares .....

(3) Sociales: Estado Civil casado.- Religión ..... Figuración .....

Grado Instrucción ..... Lugares que frecuenta .....

(4) Económicas: Situación ..... Capital aprox. ..... Vehículo ..... marca y N.o

Otros datos .....

Datos Complementarios .....

Apreciación Personal Gral. .....

.....

.....

ANLLELINI, FICHA COMPLEMENTARIA Alejandro.- 53

Documento		008513 Antecedentes
Fecha	Origen	
24-Mar-965.	B-48-D-1.-	- Oriental, casado de 56 años de edad. Propietario de la Empresa de Omnibus local. Con intereses en la Empresa O.N.D.A.. Se domicilia en la calle 18 de Mayo esquina Herrera. Comunista.- Es Presidente de la Sociedad de Protección de Choferes de la ciudad de Durazno.-
21-VI-966	B-19-D-10.	-En este documento figura su nombre sindicándosele como afiliado al Partido Comunista y al Frente Izquierda de Liberación (FIDEL), de la ciudad de Durazno con sede en:Joaquín Arrospide entre Colón y Sarmiento.-

JUNTA DE COMANDANTES EN JEFE

S. I. D.

008514-2

Dep. I Secc. I

Sub Secc. [illegible]

Ficha N.° ..... Confecc. 9.83

ANLIELINI OLIVARES — Apellidos

Carlos María — Nombres

DOCUMENTOS: C/C. ..... Serie ..... N.° ..... C/I. 1.725.851-7(1) N.° ..... Dpto.

OTROS DOC. ..... Pasaporte ..... Lib. Enrol. ..... etc.

NACIMIENTO: 23°7.59.(2) — Fecha ..... Montevideo(3) — Lugar

DOMICILIO: Santiago de Chile 965 Apto.3.(1983)(4) — Calle ..... N.° ..... Teléf. ..... Ciudad o localidad

PROFESION U OCUPACION: .....

LUGAR: ..... CARGO: .....

IDEOLOGIA POLITICA: ..... CLASIFICACION: .....

DATOS COMPLEMENTARIOS: Soltero(5) — Est. Civil ..... Cónvuge ..... Hijos

Hijo de:Luis Alberto y Ros. Candida(6) — Otros familiares

Fecha	Documentos	008514 ANTECEDENTES A REGISTRAR
5.9.83.	29818/3 P.D.	-25.8.83.-Detenido en momentos que manifestaba por la Avda. 18 de Julio. 27.8.83.-Se encuentra internado bajo el régimen de M.P.S. en el Cuerpo de Fusileros Navales.Eval:A-1.(TT) Form.Nro. 14036.-
7.9.83.	29925/1	Indica IDEM.Doc.29818.-Eval.A-1.-(FE) (Form.No.14108)
24.9.83	30483/1	-"EL DIA" 15.9.83.-Recuperó su libertad.(TT)
25.11.83	31491/2	Indica idem doc. 29818.Ind.1 al 6.Eval:A-1 (00)

SERVICIO DE INFORMACION DE DEFENSA

Dep. 1

0085159

Confeccionado el 10.3.77

V A R I O S

FOTO

Apellidos ANILELINI SASSI

Nombres Héctor Alejandro

Fecha de Nacimiento 20 años(1976)

Lugar de Nacimiento Uruguay

Est. Civil Casado

Cred Cívica ..... Céd. Identidad .....

Otros Documentos .....

Ocupación .....

Padre .....

Madre .....

Domicilio ..... Ciudad .....

Otros datos .....

Imp. CHIESA Hnos. Ltda. 10.000 - 12 - 73

Fv 2

FICHA COMPLEMENTARIA

DOCUMENTO		00 8515 ANTECEDENTES
Fecha	Origen	
14.1.77 PD. 7 a 7	11	7.1.77 -Detenido al arribar al Aeropuerto de Carrasco procedente de la República Argentina portando permiso consular por carecer de documento de identidad. Posteriormente recuperó la libertad en caracter de emplazado. Es de constar que éste caso se reiter a diario con personas que arriban a nuestro País procedentes desde la vecina orilla.- (DD)
14.1.77 PD. 7 a 7	12.	8.1.77 -Indagado expresó haber viajado a la ciudad de Bs. Aires el 10.10.974 en procura de trabajo y en oportunidad de desplazarse del mismo a su domicilio, extravio la documentación de identidad, debiendose su regreso para renovar la misma y visitar famialiares. Posteriormente recuperó la libertad.- (DD)

SERVICIO DE INFORMACION DE DEFENSA
Dep. I

008517-5

..... **Sección** ...
Gren
Ficha Nº 5001

Nombres y Apellidos: ANLLELINO ó ANLLELINI (1) Lenín
MARTUSCELLO (2)

Fecha y Lugar Nac.: .....

Cred. Cív.: Serie RBA Nº 13.958 (3) Ced. Identidad: 1.439.495 (4)

Otros documentos: .....
(Pasaporte - Libreta Enrolam. - etc.)

Domicilio: ..... Félix Laborde 2650 (5)
(Ciudad o Localidad) **(Calle)** **(Nº)** **(Teléf.)**

Profesión: Estudiante

Cargo y Lugar: .....

Ideol. Política: ..... Actuación: .....

Datos Complementarios: .....

Apreciación General: .....

06982

Ficha confeccionada: Montevideo, mayo 5 de 1964

Foto

FICHA COMPLEMENTARIA

Documento		008517 ANTECEDENTES
Fecha	Origen	
6-V-64	B-48-D-3-Reg-C-2-	Candidato para integrar las autoridades de la Asociación Duraznense de Estudiantes Liceales ADEL en la Lista No.18 para el Ejercicio 1964-1965.- Podría estar orientado por Rodolfo Perley corresponsal de ANI en Durazno y afiliado a la Juventud Comunista Uruguaya.- (Eval.B-2)(LL).-
22/06/981		Se contestó por Memo (A) Nº 1061, para 2da. Sub-Dirección del S.I.D. (J).
17/06/981	4982	Indica: (1) al (5) (J)

JUNTA COMANDANTES EN JEFE
Dep. 1

008518

Confeccionado el 28.12.76

V A R I O S

FOTO

Apellidos ANMARZZALORSO BRAVO

Nombres Juan Carlos

Fecha de Nacimiento 29 años(1976)

Lugar de Nacimiento Uruguay

Est. Civil Soltero

Cred. Cívica ..... Céd. Identidad 1.110.153

Otros Documentos PP Especial 2.923

Ocupación Estudiante -Facultad C. Económicas

Padre .....

Madre .....

Domicilio Francisco Susviela Guarch 2943 Ciudad .....

Otros datos .....

16982

IMP. CHIESA Hnos. Ltda. 3.000 - 5 - 76

FS 2

FICHA COMPLEMENTARIA

DOCUMENTO		00851 ANTECEDENTES
Fecha	Origen	
13.11.76 PD. 7 a 7	1408	31.10.76 -Arribó al Puerto Metropolitano procedente de Génova y escalas; su pasaporte registra visa en países detrás de la "Cortina de Hierro". Sus documentos válidos por un solo viaje le fueron retirados por la Dirección de Migración. Luego de ser indagado, no fue privado de su libertad.- (DD) 27/6/80-Se contestó Pleno)(A) Nº 1210/79 de la J.L. Rocha.- (T)

SERVICIO DE INFORMACION DE DEFENSA

Dep. 1

00 85 19-1 Confeccionado el 8.5.75

V A R I O S

FOTO

Apellidos ANNANIA GIACOIA

Nombres Pedro

Fecha de Nacimiento 59 años (1975)

Lugar de Nacimiento Uruguay

Est. Civil Casado

Cred Cívica ..... Céd. Identidad .....

Otros Documentos .....

Ocupación .....

Padre .....

Madre .....

Domicilio Juan Jacobo Rosseau 3415 Ciudad .....

Otros datos .....

Imp. CHIESA Hnos. Ltda. 10.000 - 12 - 73

FICHA COMPLEMENTARIA

DOCUMENTO		308519 ANTECEDENTES
Fecha	Origen	
7.1.75 PD. 07.00 a	213 07.00	31.1.75 -Se inspecionó su domicilio al figurar su nombre en la agenda de Leonel AGUILAR ALVEZ -detenido al pintar leyendas del P. Comunista no registrandose novedades de importancia.- (DD)

SERVICIO DE INFORMACION DE DEFENSA
Dep. I

00852 0-9 Ficha Nº ..... confeccionada el 2-VIII-1967

Sección .....

FOTO

Apellidos ANODAR

Nombres Sixto

Fecha de Nacimiento: .....

Lugar de Nacimiento: .....

Cred. Cív.: ..... Ced. Identidad: .....

Prontuario: ..... F. Censal: .....

Padre: .....

Madre: .....

Domicilio: ..... Ciudad: .....

Otros datos (Documentos y señas personales) .....

.....

.....

Fórm. 3

FICHA COMPLEMENTARIA

Documento			008520 ANTECEDENTES
Nº	Fecha	Origen	
	30-XII-966	B-75-D-963.-	-Adherido al homenaje a "El Popular" (órgano oficial de prensa del Partido Comunista) en su X Aniversario.-

SERVICIO DE INFORMACION
DE DEFENSA
Dep. 1

3085217 Confeccionado el 30 ABR. 1974

V A R I O S

FOTO

Apellidos ANODOS

Nombres Antonio

Fecha de Nacimiento

Lugar de Nacimiento

Est. Civil

Cred. Civica Céd. Identidad

Ctros Documentos

Ocupación

Padre

Madre

Domicilio Gil 1033 Ciudad

Otros datos

86336

FICHA COMPLEMENTARIA

DOCUMENTO		308521 ANTECEDENTES
FECHA	ORIGEN	
13.7.73	Doc. 1661 Eval. F-6	Figura en una relación de personas incautada en un local del Movimiento Universitario Nacionalista._qq

SERVICIO DE INFORMACION DE DEFENSA

Dep. 1

VARIOS

FOTO

008525

Confeccionado el 22.9.73

Apellidos ANOLLES PAZ (1) de GODINHO (2)

Nombres Maria del Pilar.

Fecha de Nacimiento

Lugar de Nacimiento

Est. Civil (4)

Cred. Civica HAS 9417 (3) Céd. Identidad 18.271 (RIVERA)

Otros Documentos

Ocupación Maestra. DIRECTORA ESCUELA Nº 102 - RIVERA (5) (6)

Padre

Madre

Domicilio Ciudad

Otros datos 16837

52

FICHA COMPLEMENTARIA

DOCUMENTO		008522 ANTECEDENTES
FECHA	ORIGEN	
10.XI,72	Doc.4101	-Figura en una lista de maestros simpatizantes del F.Amplio del dpto.de Rivera.(SS)
2.4.76	0 477	-Figura en una lista de maestros destituídos por el Consejo de Educación Primaria.-(P). Eval.A-1.-
25.05.82	D. 15210/10	Funcionario del CONAE que fue sumariado en aplicación del procedimiento disciplinario previsto en la Ordenanza No. 17. Evaluación: A-1. Indica (1) (4) (6) (VL) DESTITUIDA POR R.E. Nº 37/1/77 DEL 17/11/77.-

11941 / 82	-POSEE ANTECEDENTES EN EL CO.NA.E-
PAG. 239	EVAL - A - 1. (PS) INDICA ( ) ( ) ( )

FA

JUNTA DE COMANDANTES EN JEFE
S. I. D.

008523-3

Dep. I Secc. I
Sub Secc. A/N
Ficha No. ..... Confec 7.7.83

ANON (Apellidos) Evaristo. (Nombres)

DOCUMENTOS: C/C. ..... (Serie / No.) C/I. ..... (No. / Dpto.)

OTROS DOC. ..... (Pasaporte / Lib. Enrol. / etc.)

NACIMIENTO: ..... (Fecha / Lugar)

DOMICILIO: ..... (Calle / No. / Teléf. / Ciudad o Localidad)

PROFESIÓN U OCUPACIÓN: .....

LUGAR: ..... **CARGO:** .....

IDEOLOGÍA POLÍTICA: ..... **CLASIFICACIÓN:** P.C.

DATOS COMPLEMENTARIOS ..... (Est. Civil / Cónyuge / Hijos)

..... (Otros familiares)

FECHA	DOCUMENTOS	008523 ANTECEDENTES A REGISTRAR
7.7.83	26314/893	-1971/1978:En información referente al P.C. obtenida por el Depto.III/S.I.D. en éste período se establece: Integrante de la Regional 2 (8a). Asistió a la Conferencia Nacional del Partido Comunista entre el 1 y 2 de diciembre de 1972.- Eval A-2 (BR).- FORM:11693.

Ficha confeccionada el 14.8.75

FH

MINISTERIO DE DEFENSA NACIONAL
S. I. D.

008524-1

Dep. I Secc. I
Sub - Secc. A/N
Ficha Nro. ..... Confec. .....

AIONI — Apellidos
Julio C. — Nombres

DOCUMENTOS: C/C ..... (Serie / Nro.) C/I. ..... (Nro. / Dpto.)

OTROS DOC. ..... (Pasaporte / Lib. Enrol. / etc.)

NACIMIENTO: ..... (Fecha / Lugar)

DOMICILIO: ..... (Calle / Nro. / Teléf. / Ciudad o Localidad)

PROFESION U OCUPACION: Gerente de Recaudación en la Caja de Jubilaciones.-

LUGAR: ..... CARGO: .....

IDEOLOGIA POLITICA: ..... CLASIFICACION: .....

DATOS COMPLEMENTARIOS: ..... (Est. Civil / Conyuge / Hijos)

068

..... Otros familiares

SERVICIO DE INFORMACION
DE DEFENSA
Dep. 1

FV

008525 Confeccionado el 30 ABR. 1974

VARIOS

FOTO

Apellidos ANONTE

Nombres Guillermo

Fecha de Nacimiento

Lugar de Nacimiento

Est. Civil

Cred. Cívica Céd. Identidad

Otros Documentos

Ocupación Est. de la Fac. de Veterinaria.

Padre

Madre

Domicilio Ciudad

Otros datos

FICHA COMPLEMENTARIA

FS

DOCUMENTO		008525 ANTECEDENTES
FECHA	ORIGEN	
13.7.73	Doc. 1661 Eval. F-6	Figura en una relación de personas incautada en un local del Movimiento Universitario Nacionalista,_qq

SERVICIO DE INFORMACION DE DEFENSA

Dep. I

MINISTERIO DE DEFENSA NACIONAL
SERVICIO DE INFORMACION DE DEFENSA

M / F

00852 - 67

FH

..... Sección

Act. Ant. Nac.

Ficha N[redacted]

Nombres y Apellidos: ANONSENA, Julia Rene.-

Fecha de Nacimiento: .....

Lugar de Nacimiento: .....
(País - Ciudad o Localidad - etc.)

Cred. Cív.: Serie ..... Nº ..... Ced. Identidad: .....

Otros documentos: .....
(Pasaporte — Libreta Enrolam. — etc.)

FOTO

Domicilio: Uruguay 322 (Depto. Salto).
(Ciudad o Localidad) (Calle) Nº Teléf

Filiación

Edad aparente ..... Color del Cutis .....

Color del Cabello ..... Estatura Aproximada .....

Complexión ..... Aspecto Social .....

Señas particulares .....

.....

Ficha confeccionada en Montevideo el 15 de julio de 1962

Fórm. 1

008526

ACTIVIDADES

(1) **Laborales:** Profesión ..... Lugar de trabajo .....

Cargo ..... Antigüedad .....

Otras Actividades .....

.....

(2) **Políticas:** Ideología Castrista. ..... Actuación .....

Antecedentes **Elemento "fidelista"caracteriz do por su actividad.-**

Antecedentes familiares .....

(3) **Sociales:** Estado Civil ..... Religión ..... Figuración .....

Grado Instrucción ..... Lugares que frecuenta .....

(4) **Económicas:** Situación ..... Capital aprox. ..... Vehículo .....
marca y Nº

Otros datos **Informe de la Div.I.Seguridad.-**

Datos Complementarios .....

Apreciación Personal Gral. .....

.....

.....

SERVICIO DE INFORMACION DE DEFENSA

Dep. 1

FICHA UNIFICADA: 223339-3 Confeccionado el 5 ABR. 1974

008527-4

V A R I O S

FOTO

Apellidos ANONTE TISNES

Nombres Guillermo

Fecha de Nacimiento 15.7.50

Lugar de Nacimiento

Est. Civil

Cred. Civica ANB 8889 Céd. Identidad 1.153.817

Ctros Documentos

Ocupación

Padre

Madre

Domicilio Colonia 1524 Ap. 308 Tel.40.00.48 Ciudad

Otros datos

FICHA COMPLEMENTARIA

DOCUMENTO		008527 ANTECEDENTES
FECHA	ORIGEN	
13.7.73	Doc. 1661 Vol. 7-6	Figura en una relación de personas incautadas en el local del Movimiento Universitario Nacionalista.. --99--.

SERVICIO DE INFORMACION DE DEFENSA

Dep. 1

V A R I O S

008528-2

Confeccionado el 05 JUN. 1975

FOTO

Apellidos AHORA ACEVEDO

Nombres JULIA

Fecha de Nacimiento

Lugar de Nacimiento Rep. oriental del Uruguay

Est. Civil

Cred Cívica Céd. Identidad

Otros Documentos Pasaporte: 121777

Ocupación

Padre

Madre

Domicilio Ciudad

Otros datos

Imp. CHIESA Hnos. Ltda. 10.000 - 12 - 73

52

FICHA COMPLEMENTARIA

DOCUMENTO		085528 ANTECEDENTES
Fecha	Origen	
9-1-75	Doc. 09	Viajó de Chile a Cuba el 20/7/73. Evaluación B-2 (BB)

26 DIC. 1978

JUNTA DE COMANDANTES EN JEFE

S. I. D.

00 85 29-0

Dep. I Secc. I

Sub Secc. A/N

Ficha Nro. _____ Confec._____

ANORISANO FERRI
Apellidos

Norma Lucía
Nombres

DOCUMENTOS: C/C ATA 4398 C/I. _____
Serie Nro. Nro. Dpto.

OTROS DOC. _____
Pasaporte Lib. Enrol. etc.

NACIMIENTO: _____
Fecha Lugar

DOMICILIO: _____
Calle Nro. Teléf. Ciudad o Localidad

PROFESION U OCUPACION: _____

LUGAR: _____ CARGO: _____

IDEOLOGIA POLITICA: _____ CLASIFICACION: _____

DATOS COMPLEMENTARIOS: _____
Est. Civil Cónyuge Hijos

Otros familiares

FSL

Fecha	Documentos	008529 ANTECEDENTES A REGISTRAR
[illegible]	1196	- Delegado de M[illegible] por las listas 77-700-1811-9988 , en las elecciones nacionales del año 1971, por el Departamento de Montevideo . Circuito Nº. 493 .- (0029) (BB)

51

008530-8

ANDREOLO PAGES

ISAAC [illegible]

[illegible] P.C. No. 50851 C.C: (Ileg.)

Jorn[illegible] C[illegible] AGRICOLA [illegible]

Ant, Secc:	A	B	C	D	E	G	V
	☒	☐	☐	☐	☐	☐	☐

Secreto

JUNTA DE COMANDANTES EN JEFE 008531-6 Dep. VI V Secc. I

S. I. D.

Sub Secc. A/N

Ficha Nº ..... Confec. 16.X.79

ANSA ..... JUAN .....
Apellidos Nombres

DOCUMENTOS: C/C ..... C/I. 1.365.716 .....
Serie Nº Nº Dpto.

OTROS DOC. .....
Pasaporte Lib. Enrol. etc.

NACIMIENTO: .....
Fecha Lugar

DOMICILIO: Defensa 2214 .....
Calle Nº Teléf. Ciudad o Localidad

PROFESION U OCUPACION: .....

LUGAR: EL DIA ..... CARGO: Colaborador .....

IDEOLOGIA POLITICA: ..... CLASIFICACION: .....

DATOS COMPLEMENTARIOS: .....
Cónyuge Est. Civil Hijos

162910

.....
Otros familiares

377

RJ2

Fecha	Documentos	008531 ANTECEDENTES A REGISTRAR
Nov. 79	DNII	No registra antecedentes
22/4/82	D-14013	Indice de los filiatorios -- (FE)

0085324 AXX

SERVICIO DE INFORMACION DE DEFENSA

Dep. 1

VARIOS

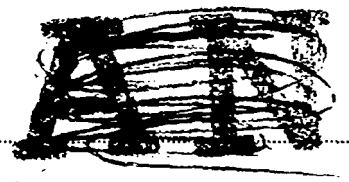

Confeccionado el .....

FOTO

Apellidos ANSA BORDAGARAY

Nombres Juan

Fecha de Nacimiento .....

Lugar de Nacimiento .....

Est. Civil .....

Cred. Cívica ..... Céd. Identidad .....

Otros Documentos .....

Ocupación .....

Padre .....

Madre .....

Domicilio ..... Ciudad .....

Otros datos: .....

SERVICIO DE INTELIGENCIA
División I
(Seguridad)

MINISTERIO DE DEFENSA NACIONAL M / F
SERVICIO DE INFORMACION DE DEFENSA
008533-2

FV

Sección «A»
Act. Ant. Nac.
Ficha N.º [redacted]

Nombres y Apellidos: ANSALDI Susana

Foto

Fecha de Nacimiento:

Lugar de Nacimiento:
(País - Ciudad o Localidad - etc.)

Cred. Civ.: Serie ..... N.º ..... Ced. Identidad: .....

Otros documentos:
(Pasaporte - Libreta Enrolam. - etc.)

Domicilio:
(Ciudad o Localidad) (Calle) (N.º) (Telef.)

Filiación

Edad Aparente ..... Color del Cutis .....

Color del Cabello ..... Estatura Aproximada .....

Complexión ..... Aspecto Social .....

Señas particulares .....

[redacted]

Ficha confeccionada en MONTEVIDEO el 12 de Marzo de 1963

ANSALDI — FICHA COMPLEMENTARIA — Susana

FJ3

Documento		008533 Antecedentes
Fecha	Origen	
6 . X .962	Marcha	Manifiesto del Movimiento de Trabajadores de la Cultura (Integrantes del FIDEL).

11941 / 82
PAG. 240

- POSEE ANTECEDENTES EN EL CO.NA.E -
EVAL - A - 1. (PS) INDICA ( ) ( ) ( )

FICHA COMPLEMENTARIA

Documento		Antecedentes
Fecha	Origen	008533

VARIOS

JUNTA DE COMANDANTES EN JEFE

S. I. D.

008534-0

Dep. I Secc. I

Sub Secc. A/N

Ficha Nº ..... Confec. 8.5.81

ANSELL — Apellidos

Amin Tracy — Nombres

DOCUMENTOS: C/C ..... (Serie / Nº) C/I. ..... (Nº / Dpto.)

OTROS DOC. 89.315 (Pasaporte) ..... (Lib. Enrol.) ..... (etc.)

NACIMIENTO: 03.04.932 (Fecha) (americano) (Lugar)

DOMICILIO: ..... (Calle / Nº / Teléf. / Ciudad o Localidad)

PROFESION U OCUPACION: Traductor

LUGAR: ..... CARGO: .....

IDEOLOGIA POLITICA: ..... CLASIFICACION: .....

DATOS COMPLEMENTARIOS: ..... (Est. Civil / Cónyuge / Hijos)

..... (Otros familiares)

FJ2

Fecha	Documentos	008534 ANTECEDENTES A REGISTRAR
4.5.81	D.3446	Arribó a Montevideo para concurrir a la Conferencia de
P.D.	Nº124/81	CEPAL, la cual se inicia el 4.5.81.(DD)
	Paj. 17(LG)	

Imp. Nacional 716 79

FU

MINISTERIO DE DEFENSA NACIONAL
S. I. D.

PE

Dep. I Secc I

Sub-Secc. **A/N**

ANSELMI 008535-7 ALVARO

Apellidos Nombres

Ficha No. Confec. 19/X/71

DOCUMENTOS: C/C ..... C/I .....
Serie N.o N.o Dpto.

OTROS DOC. .....
Pasaporte Lib Enrol. etc.

NACIMIENTO .....
Fecha Lugar

DOMICILIO: .....
Calle N.o Teléf. Ciudad o Localidad

PROFESION U OCUPACION: MACARIO (Joaquin Suarez).

LUGAR: ..... CARGO: .....

IDEOLOGIA POLITICA ..... CLASIFICACION .....

DATOS COMPLEMENTARIOS .....
Est. Civil Conyuge Hijos

.....
Otros familiares

Fecha	Documentos	008535 ANTECEDENTES A REGISTRAR
1971	B-77 D-10	Su nombre aparece en un documento incautado a un sedicioso (Y).

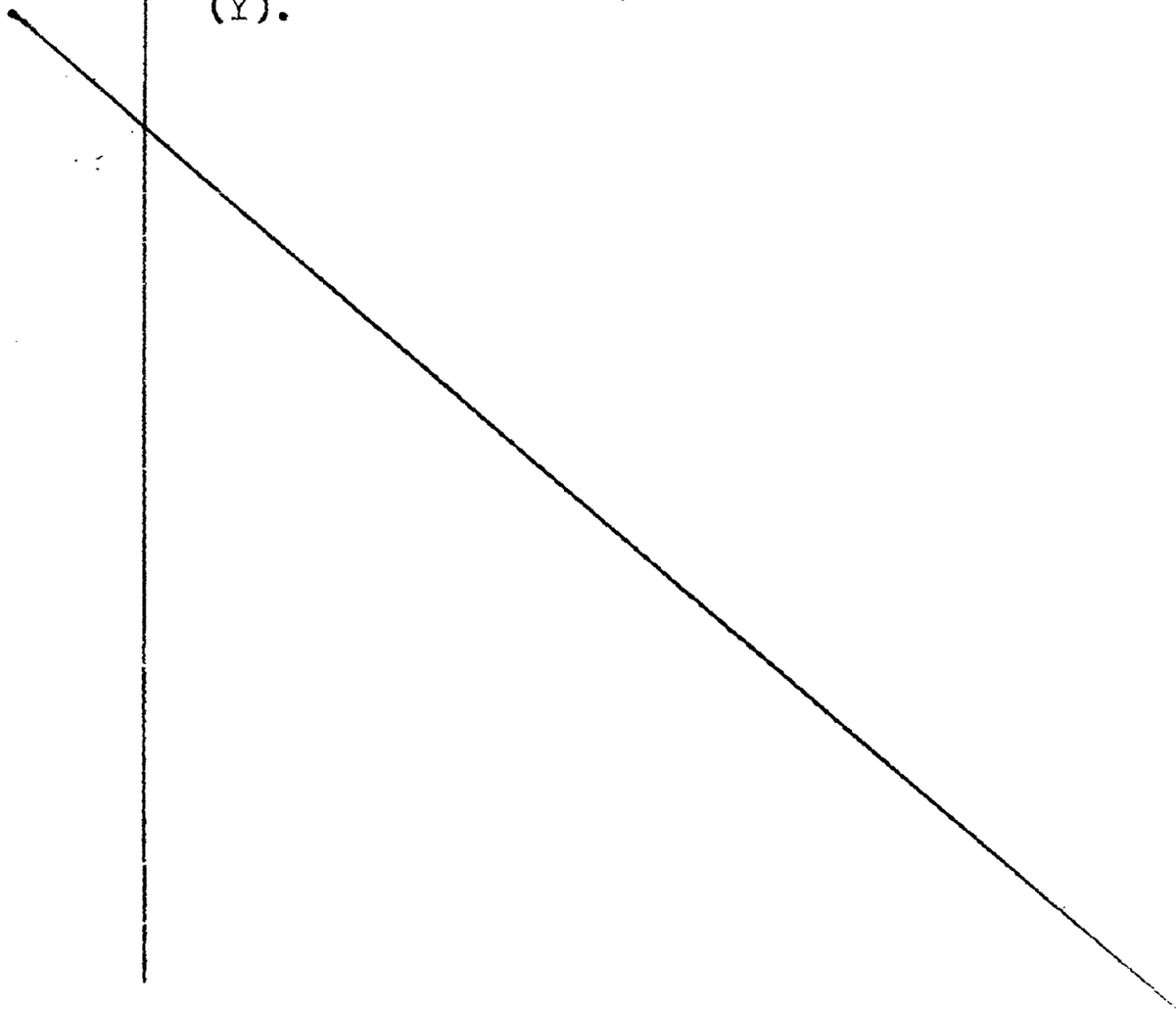

43

MINISTERIO DE DEFENSA NACIONAL
S. I. D.

00 8535

Dep. I Secc. I
Sub - Secc. G
Ficha N.o ..... Confec 25/VII
72

ANSELMI (Apellidos) Alvaro (Nombres)

DOCUMENTOS: C/C ..... (Serie / N.o) C/I ..... (N.o / Dpto.)

OTROS DOC. ..... (Pasaporte / Lib. Enrol. / etc.)

NACIMIENTO ..... (Fecha / Lugar)

DOMICILIO: ..... (Calle / N.o / Teléf. / Ciudad o Localidad)

PROFESION U OCUPACION: Bancario

LUGAR: Suc. Joaquín Suárez Bco. Rep.- CARGO: .....

IDEOLOGIA POLITICA ..... CLASIFICACION ACTIVISTA.-

DATOS COMPLEMENTARIOS ..... (Est. Civil / Conyuge / Hijos)

..... (Otros familiares)

Fecha	Documentos	008535 ANTECEDENTES A REGISTRAR
3 XI/71	B-79-D-198	-Funcionario del Banco de la República.-Trabaja en la Sucursal Joaquín Suárez del referido Banco.-(T).-

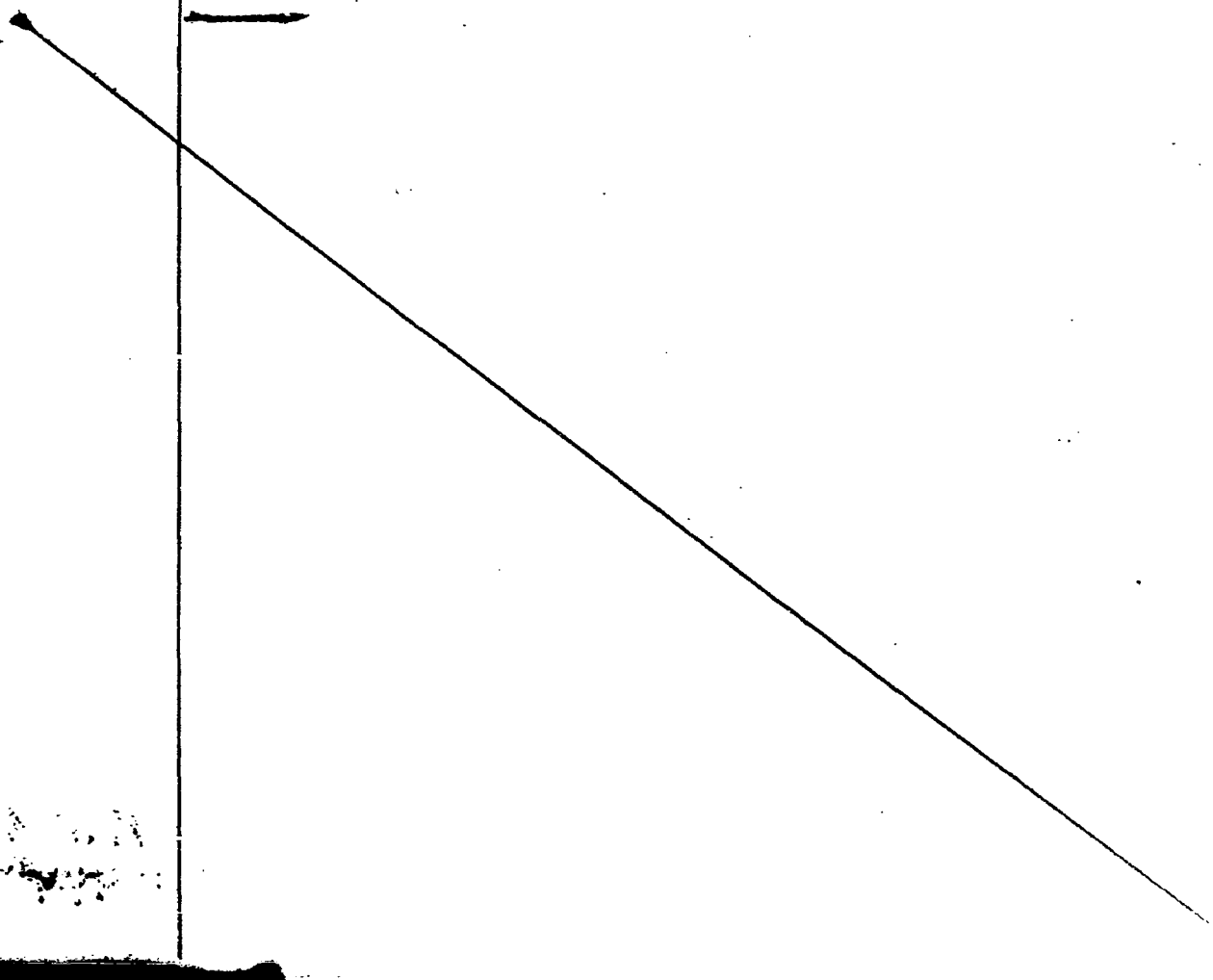

FSI

JUNTA DE COMANDANTES EN JEFE
S. I. D.

00853-5

Dep. I Secc. I

Sub Secc. VARIOS

Ficha Nro. _____ Confec 23.3.83

ANSELMI (Apellidos) ARTIGAS (Nombres)

DOCUMENTOS: C/C ..... (Serie / Nro.) C/I. ..... (Nro. / Dpto.)

OTROS DOC. ..... (Pasaporte / Lib. Enrol. / etc.)

NACIMIENTO: ..... (Fecha / Lugar)

DOMICILIO: ..... (Calle / Nro. / Teléf. / Ciudad o Localidad)

PROFESION U OCUPACION: .....

LUGAR: ..... CARGO: .....

IDEOLOGIA POLITICA: Partido Colorado CLASIFICACION: CONVENCIONAL DPTAL.-

DATOS COMPLEMENTARIOS: ..... (Est. Civil / Cónyuge / Hijos)

..... (Otros familiares)

F2

Fecha	Documentos	008536 ANTECEDENTES A REGISTRAR
23.3.83	D.24966/83 PAG.020 (20)	- 17.1.83 - En la fecha se realizó la proclamación Oficial de los 100 Convencionales Departamentales del Partido Colorado del Dpto.de Río Negro de acuerdo al resultado de las elecciones internas celebradas el 28/11/82 entre los cuales figura el causante por la Lista LAE.- EVAL.:A-1 (K) FORM 8179
27.7.83	28714/12	-Al 30.6.83 se establece: designado Vocal de la Comisión Directiva de la Sociedad Rural de Río Negro.- Eval.:A-1 (MB) Formulario No. 12272.-
5.10.83.	17356/82 Pág. 17	Indica IDEM. Doc.28714.-Eval.A-1.-(FE)

SER...

DE DEFENSA

Dep. I

MINISTERIO DE DEFENSA NACIONAL
SERVICIO DE INFORMACION DE DEFENSA

M/F

008537-3

11 1273

..... Sección

Act. Ant. Nac.

Ficha Nº ...

Nombres y Apellidos: ANSELMI RECINO

Cirilo o (REGINO)

Fecha de Nacimiento:

Lugar de Nacimiento: Uruguay

(País - Ciudad o Localidad - etc.)

Cred. Cív.: Serie ..... Nº ..... Ced. Identidad:

Otros documentos:

(Pasaporte — Libreta Enrolam. — etc.)

FOTO

Domicilio: DptoR.Negro-ciudad F.Bentos (Club-Comunista) Rivera 1365 ①

(Ciudad o Localidad) (Calle) Nº Teléf

② Brasil casi Zorrilla de San Martin

Filiación

Edad aparente ..... Color del Cutis

Color del Cabello ..... Estatura Aproximada

Complexión ..... Aspecto Social

Señas particulares

Ficha confeccionada en Montevideo, el 1º de noviembre de 1966

Fórm. 1

008537

Fs. 2

ACTIVIDADES

(1) **Laborales:** Profesión Jornalero Lugar de trabajo

Cargo Antigüedad

Otras Actividades

(2) **Políticas:** Ideología Comunista Actuación Dirigente

Antecedentes 3º Suplente del 3º Titular por el FIDEL al Cjo. Dptal. de Río Negro en las elecciones de 1962 .-

Antecedentes familiares

(3) **Sociales:** Estado Civil Religión Figuración

Grado Instrucción Lugares que frecuenta

(4) **Económicas:** Situación Capital aprox. Vehículo marca y Nº

Otros datos

Datos Complementarios

Apreciación Personal Gral.

FICHA COMPLEMENTARIA **ANSELMI, Recino.** F3

Documento		008537 Antecedentes
Fecha	Origen	
25-IV-948.	Inf. de R.Negro.	
11-III-949.	Of.Bn.I.9.	- Activo militante del Partido Comunista Local.-
9-XI-65.-	42/6.-	-Sindicado como elemento comunista y afiliado a este partido en la ciudad de Fray Bentos.-
27-V-66	B41-D3	-Figura en una relación de personas a las cuales se les sindican como integrante de Agrupaciones Políticas Antinacionales de la ciudad de Fray Bentos En la misma se le menciona como partidario del P. Comunista.Dirección: en la misma del Club de dicho partido).-
24/VI/68	42-11	-Aporta (1) al (2) .-
12.05.81	Doc. 3757	8/IX/80:- Presentó con FERNANDEZ de MENDEZ Elsa, a Blanca Nibia FERRON CAMACHO, para su afiliación al P. Comunista según material incautado por OCOA en Feb/76.Eval. A-2.(AM)

JUNTA DE COMANDANTES EN JEFE 008538-1 Dep. I Secc. I

S. I. D. Sub Secc. A/N

(a) "EL CACHO". Ficha No. ..... Confec. 13.7.83

ANSELMI Enrique.
Apellidos Nombres

DOCUMENTOS: C/C. ..... **C/I.** .....
Serie No. No. Dpto.

OTROS DOC. .....
Pasaporte Lib. Enrol. etc.

NACIMIENTO: .....
Fecha Lugar

DOMICILIO: .....
Calle No. Teléf. Ciudad o Localidad

PROFESIÓN U OCUPACIÓN: .....

LUGAR: ..... **CARGO:** .....

IDEOLOGÍA POLÍTICA: ..... **CLASIFICACIÓN:** P.C.

DATOS COMPLEMENTARIOS .....
Est. Civil Cónyuge Hijos

.....
Otros familiares

FECHA	DOCUMENTOS	008538 ANTECEDENTES A REGISTRAR
13.7.83	26314/1046 1047	-1971/1978:En información referente al P.C. obtenida por el Depto.III/S.I.D. e n éste período se estableo Integrante de la Regional 3 (20a).- Hasta 1975,actuaba como Secretario de Organización d la Seccional,estando también relacionado con la 4ta. Dirección.Por diferentes actividades de l P.C. tenía vinculaciones con:Mario MORENI GONZALEZ,MENDICNDC y Heber DE LEON.Eval A-2 (BR).- Se procede a confeccionar la presente ficha, al no tenerse la certeza que este antecedente pueda corres ponder a Enrique ANSELMI DEL PIATTO o a Enrique ANSE MI.-

SERVICIO DE INTELIGENCIA
División I
(Seguridad)

MINISTERIO DE DEFENSA NACIONAL
SERVICIO DE INFORMACION DE DEFENSA
M/F

008539-9

Sección «A»
Act. Ant. Nº 0589.
Ficha Nº

Nombres y Apellidos: ANSELMI, VALDENEGRO
Enrique

Fecha de Nacimiento: 18 de Julio de 1906

Lugar de Nacimiento: Rio Grande (Brasil)
(País - Ciudad o Localidad - etc.)

Cred. Civ.: Serie ..... N.º ..... Ced. Identidad: .....

Otros documentos: .....
(Pasaporte - Libreta Enrolam. - etc.)

Domicilio: Conciliación No.3917 (Montevideo)
(Ciudad o Localidad) (Calle) (N.º) (Telef.)

Filiación
- Edad Aparente ..... Color del Cutis .....
- Color del Cabello ..... Estatura Aproximada .....
- Complexión ..... Aspecto Social .....
- Señas particulares .....

Ficha confeccionada en Montevideo, el 14 de marzo de 1963.-

3539

FJL

ACTIVIDADES

(1) Laborales: Profesión Empleado Periodista, Obr.Marítimo.- Lugar de trabajo Corte Electoral

Cargo Funcionario público. Antigüedad

Otras Actividades

(2) Políticas: Ideología comunista. Actuación activista

Antecedentes 3er. titular a la Junta Electoral por FIDEL, en el Dpto. de Montevideo, en las elecciones de noviembre de 1962.-

Antecedentes familiares

(3) Sociales: Estado Civil Religión Figuración

~~Grado~~ Instrucción Lugares que frecuenta

(4) Económicas: Situación Capital aprox. Vehículo marca y N.o

Otros datos

Datos Complementarios Hijo de Antonio y de Brenda.-

Apreciación Personal Gral.

ANSELMI, VALDENEGRO- FICHA COMPLEMENTARIA ENRIQUE

FJ3

Documento		008539 Antecedentes
Fecha	Origen	
1) 10-XI-947.-	Renovada.	1) Hizo uso de la palabra en un acto realizado en Itapebi, en representacion de la Comision Parlamentaria del Partido Comunista de Salto.
2) 21-X-949.-	Justicia.-	X Redactor de Justicia.(1) Integrante de una brigada colecta $ 100.000.- Datos del año 1946.- Citado en el diario Justicia del 12 de marzo de 1948.-
3) 28-IV-950.-	Justicia.-	2) Escribe en este semanario sobre el proyecto comunista referente a las Industrias Insalubres.-
4) 16-VI-950.-	Justicia.-	3) Escribe en este Justicia sobre la actuacion de los Diputados Comunistas en el Parlamento.-
5) 8-IA-950.-	Justicia.-	4) Hablara en un acto comunista organizado por la Agrupacion de Ferroviarios de la Seccional, 9o. a realizarse el dia 16 a las 20 horas.
6) 14-IX-951.-	Justicia.-	5) Designado por el Comite Ejecutivo del Partido Comunista a integrar la Comision la Comision Electoral del mismo.-
7) 1-XII-951.-	Justicia.-	6) Hizo uso de la palabra en un acto comunista realizado el lunes 10 en Buenos Aires y Perez Castellanos , organizado por el Seccional Puerto del Partido Comunista.-
8) 27-II-956.-	Justicia.-	7) Esta a cargo de la Secretaria de la Comision Nacional Electoral del Partido. La citada Comision asesorará las instancias partidarias en la campaña de plebiscitar por NO la Reforma Constitucional y funciona en la calle Sierra No. 1720 de 20 a 22 horas.-
9) 16-XI-956.-	Justicia.-	8) Secretario de la Bancada y de la Comision Electoral (Nacional) del Partido Comunista.-
10) 22-IX-958.-	El Popular.-	
11) 30-XI-958.-	III-Al-Ast. 8.-	
12) 15-XII-959.-	El Popular.-	

(1)-Secretario de la Comisión Parlamentaria.

//...

FICHA COMPLEMENTARIA F34

Documento		008539 Antecedentes
Fecha	Origen	
		9) Uso de la palabra en los actos realizados por el partido comunista local en Rivera y Tacuarembo (9-XI-956) el primero) en conmemoracion de celbrarse el XXXVX aniversario de la revelucion rusa.-
		10) Segundo titular a la Junta Electoral para las proximas elecciones .-
		11) Igual al texto anterior .-
		12) Secretario de la Bancada y de la Comisión Electoral del P. Comunista.-
4-V-1963	"Cab.Rojas en el Uruguay"	Cronista parlamentario del diario comunista "El Popular". Activo elemento. Candidato del comunismo la Cámara de Representantes, en las elecciones nacionales de noviembre de 1954. El 10 de enero de 1961, fue detenido or el delito de "atentado y lesiones", en circunstancia que integraba los grupo atacantes salidos de la Casa del Partido Comunist sita en Sierra 1720, grupos estos que armados de piedras, cachiporras y armas de fuego atacaron a manifestantes demócratas, provocando la muerte de uno de ellos, el señor Serafín Billotto. Candidat del Partido comunista en la lista 1001 del Frente Izquierda de Liberación (Fidel), como 3er. titula a la Junta Electoral de Montevideo, en las elecciones nacionales realizadas el 25 de noviembre d 1962. No salió electo.

ANSELMI, VALDENEGRO Enrique

FICHA COMPLEMENTARIA

008539

Documento		ANTECEDENTES
Fecha	**Origen**	
Año 1966	Lista "FIDEL"	-Figura como 1er.Suplente del 1er. Titular a la Junta Electoral de Montevideo, en las listas del "Frente Izquierda de Liberación" en las Elecciones Nacionales del corriente año.
111/1963	Pub.MONDEL No. 173	-Citado en página 4.
20/6/78		-Se remitieron datos identificatorios por Mem.(A) No. 685 (Corte Electoral).- (U)
05.10.83	27076/016	4.11.82 - En información actualizada a la fecha por el SID se establece que el causante integra el aparato armado del P.C. y realizó cursos en Konsomol. Eval: A-2.- (AA).-

Fórm. 2

SERVICIO DE INFORMACION DE DEFENSA
Dep. I

Sección .....

MINISTERIO DE DEFENSA NACIONAL
SERVICIO DE INFORMACION DE DEFENSA
M / F

Ficha Nº 008540 -79 confeccionada el 14.V.1969

257

FOTO

Apellidos ANSELMI DEL PRATO

Nombres Enrique José Gervasio

Fecha de Nacimiento: 19 años (1968) 19/06/49 (1)

Lugar de Nacimiento: Uruguay

Cred. Cív.: BUA 14151 (2) Ced. Identidad: 1.173.535

Prontuario: ..... F. Censal: .....

Padre: .....

Madre: .....

Domicilio: Conciliación 3917 Ciudad: Montevideo

Otros datos (Documentos y señas personales) Soltero.Empleado de oficina particular.-
Empleado de Salud Pública (3)

06999

Form. 3

FICHA COMPLEMENTARIA

Documento Nº	Fecha	Origen	008540 ANTECEDENTES
Parte 514	27-II-69	B72-D4	-Detenido durante la vigencia de las Medidas Prontas de Seguridad en la fecha señalada, por soliver el auto del Presidente de la República.-
Parte 516	28_II_69		_Internado en el Grupo de Artillería No.5 (C.C)
Parte 528	6_III_69		_Dejado en libertad.(C.C)
20/6/78			-Se remitieron datos identificatorios por Mem.(A) No. 685 (Corte Electoral).- (U).
	16/12/83	D.31852 Pág.717 720	-29/05/73.Dirigente Gremial de la C.N.T. Afiliado al Partido Comunista con fecha 30/09/68, con el Nó.34129, fue presentado por Rogelio Carlos ORTIZ y Miguel A. GARCIA. Funcionó en el Seccional 20a, ocupando el cargo de Secretario de Organización en el Seccional. Realizó los cursos políticos en la Escuela Vespertina e Internacional. Afiliado a la U.J.C. en 1963. EVAL.A-1 (F). Aporta del (1)al(3).-

000540 13 SET. 1976

fs. 3

[illegible] del PRATO

Enrique

Afiliado al P.C. Nº 34129

Ant. Secc: A [X] B [ ] C [ ] D [ ] E [ ] G [ ] V [ ]

Secreto

00 85 40 **ANTECEDENTES** 54

[illegible] - Doc. [illegible] - [illegible] - 2 [illegible] (J)

Fecha de Ing. : 30.0[illegible].6[illegible]

Oriental 1[illegible] años

Conciliación 3017 - Luis de la Peña - Mdeo.

[illegible] 1[illegible]151

[illegible] - Presentado por [illegible] Carlos O[illegible]

[illegible]iz y Miguel [illegible] García - [illegible]. [illegible] de

[illegible].

FSI

JUNTA DE COMANDANTES EN JEFE 008541-5 Dep. I Secc. I

S. I. D. Sub Secc. A/N

Ficha Nro. _____ Confec. 30.7.76

ANSELMI	GARCIA	Francisco
Apellidos		Nombres

DOCUMENTOS: C/C ..... C/I. 1.245.942 (2)
Serie Nro. Nro. Dpto.

OTROS DOC. .....
Pasaporte Lib. Enrol. etc.

NACIMIENTO: 19.6.51 (3) (4)Montevideo
Fecha Lugar

DOMICILIO: La Cumparsita 1317 (5) .....
Calle Nro. Teléf. Ciudad o Localidad

PROFESION U OCUPACION: .....

LUGAR: ..... CARGO: .....

IDEOLOGIA POLITICA: ..... CLASIFICACION: .....

DATOS COMPLEMENTARIOS: Casado (1) .....
Est. Civil Cónyuge Hijos

.....
Otros familiares

Fecha	Documentos	008541 ANTECEDENTES A REGISTRAR
8.6.76 PD. 7 a 7	783	3.6.76 -Recuperó la libertad se encontraba internado en el régimen de MPS por orden y a disposición del P. Ejecutivo. (DD)
10.5.78 PD. 6 a 6	567	6.5.78 -Procedente de la ciudad de San Pablo -Brasil arribó en calidad de deportado. Indagado, expresó haber viajado hacia la Rep. Federativa del Brasil el 26 de enero p.pdo., desempeñandose como "afinador de pianos" a domicilio. Continuo agregando que en oportunidad de presentarse ante autoridades de Migración de aquel País a efectos de renovar su visa turística, fue detenido. Registra constancias en la DNII al haber estado detenido el 5.5.76 junto a su esposa por efectuar reuniones no autorizadas en su domicilio, habiendo sido internado posteriormente bajo las MPS.- Posteriormente recuperó la libertad en calidad de emplazado (DD) (1)(5)
10.5.78 PD. 6 a 6	568	7.5.78 -Al presentarse nuevamente y al ser reinterrogado reafirmó sus declaraciones y causas de su deportación por lo cual recuperó la libertad.- (DD)

NOMBRE.

Fs.3 Nº 8541-5

FECHA	ORIGEN	ANTECEDENTES
16/12/83	D.31852 Pág.717 718.-	-06/05/76. En la fecha fue detenido por la D.N.I.I., por organizar reuniones en su domicilio, en las cuales se trataban temas políticos de izquierda. Fue internado en el Cilindro Municipal en el régimen de las Medidas Prontas de Seguridad por Orden y a Disposición del Poder Ejecutivo. EVAL.A-1 (P).-

Ficha confeccionada el 26/9/73

PE 51

MINISTERIO DE DEFENSA NACIONAL

0085423

Dep. 1 Sec. 1

S. I. D.

Sub - Secc. A/N

Ficha Nro. ..... Confec. .....

ANSELMI SUAREZ (1) — Apellidos

Gerardo Roberto (2) — Nombres

DOCUMENTOS: C/C. ..... Serie ..... Nro. ..... C/I. ..... Nro. ..... Dpto

OTROS DOC. Reg.Fot.555.366 (5) — Pasaporte; Prontuario 1.008.850 (6) — Lib. Enrol. etc.

NACIMIENTO: 29/04/944 (3) — Fecha; Montevideo (4) — Lugar

DOMICILIO: ..... Calle ..... Nro. ..... Teléf. ..... Ciudad o Localidad

PROFESION U OCUPACION: Funcionario de J.P.M.

Agte.2da.clase (7)

LUGAR: D.I.Dpto.Hurtos y Rapiñas (8) CARGO: .....

IDEOLOGIA POLITICA: ..... CLASIFICACION: .....

DATOS COMPLEMENTARIOS: Divorciado (9) — Est. Civil; Cónyuge; Hijos

PADRES: Nicasio del Carmen y Juana Julia (10)

Otros familiares

07602

Fecha	Documentos	008542 ANTECEDENTES A REGISTRAR
11/9/73	3046	-Presta servicios en Jefatura de Policía de Montevideo y muy a menudo actúa como "guarda espaldas". El mismo sería un tupamaro peligroso.-(D)
16/12/83	D.31852 Pág.719	-Aporta datos filiatorios. EVAL.A-1 (P). Aporta del (1)al(10).-

F1

SERVICIO DE INFORMACION DE DEFENSA

Dep. 1

008543 -1 Confeccionado el 28 ABR. 1975

V A R I O S

FOTO

Apellidos ANSELMI FERNANDEZ

Nombres Hebert Francisco

Fecha de Nacimiento 17 años en 1974.

Lugar de Nacimiento Uruguay

Est. Civil Soltero

Cred Cívica ..... Céd. Identidad 1.448.007

Otros Documentos .....

Ocupación Estudiante de Notariado

Padre Francisco

Madre Mirtha

Domicilio Pan de Azúcar Nro. 2660 Ciudad MONTEVIDEO

Otros datos .....

07008

Imp. CHIESA Hnos. Ltda. 10.000 - 12 - 73

FICHA COMPLEMENTARIA

DOCUMENTO		008543 ANTECEDENTES
Fecha	Origen	
20.5.74 JPM BD 07.	Dec. 1138 a07.00	- Detenido en los disturbios ocurridos el 1ro. de Mayo de 1974. en la intersección de las calles 8 de Octubre y Marcos Sastre. (SS)-

604

SERVICIO DE INTELIGENCIA

Dep. I (Seguridad)

Sección .....

MINISTERIO DE DEFENSA NACIONAL
SERVICIO DE INFORMACION DE DEFENSA
M/F

Ficha N.º ..... confeccionada el 16.XI.965

008544-9599

Foto

Apellidos ANSELMI

Nombres Horacio

Fecha de Nacimiento: .....

Lugar de Nacimiento: .....

Cred. Civ.: ..... Ced. Identidad: .....

Prontuario: ..... F. Censal: .....

Padre: .....

Madre: .....

Domicilio: ..... Ciudad: Paysandú.-

Otros datos (Documentos y señas personales) Estudiante Ciencias Económicas.-

07064

K82

FICHA COMPLEMENTARIA

Documento			008544 Antecedentes
N.º	Fecha	Origen	
41/15	2.VIII.965		-Estudiante de Ciencias Económicas.-Firmante de un manifiesto de Estudiantes Universitarios Sanduceros en defensa de la Universidad de la República, por la grave situación financiera en que atraviesa.-
28.9.81	C.H.C.P. No 0065.981 PERMANENCIA DE PAYSANDU.- I.M. de Paysandú.-		21.6.82- En la fecha se contestó dicha constancia, a nombre de ANSELMI CASTELLANO, Horacio Evaristo, con el antecedente anteriormente registrado, no pudiéndose establecer si el mismo le corresponde a dicha persona. (L).- FORMULARIO No 1147. (L).-

JUNTA DE COMANDANTES EN JEFE
S. I. D.

VARIOS

00 85 45 6

Dep. I Secc. I

Sub Secc. A/N

Ficha Nº ..... Confec. 22.6.82

ANSELMI CASTELLANO — Apellidos

Horacio Evaristo — Nombres

DOCUMENTOS: C/C KBA No 15286 — Serie / Nº — C/I. 57.159 — Nº / Dpto.

OTROS DOC. ..... — Pasaporte / Lib. Enrol. / etc.

NACIMIENTO: 18.11.943 en Paysandú — Fecha / Lugar

DOMICILIO: Independencia No 848 - Paysandú — Calle / Nº / Teléf. / Ciudad o Localidad

PROFESION U OCUPACION: Funcionario de la I.M. de Paysandú

LUGAR: ..... CARGO: .....

IDEOLOGIA POLITICA: ..... CLASIFICACION: .....

DATOS COMPLEMENTARIOS: Hijo de Anselmo Orlando y María Josefina — Est. Civil / Cónyuge / Hijos

..... — Otros familiares

Fecha	Documentos	008545 ANTECEDENTES A REGISTRAR
28.9.81	C.H.C.P. No 0065.81 PERMANENCIA DE PAYSANDU. I.M. de Paysandú.-	21.6.82- En la fecha se contestó dicha constancia, a nombre del causante, con el antecedente que se registra a nombre de ANSELMI, Horacio, no pudiéndose establecer si el mismo le corresponde. FORMULARIO No 1148. (L).-
9.10.82	D. 20746	-Con fecha: 28.9.81 solicitó C.H.C.P., lacual le fue expedida el 3.9.82, Cat. "B".- Formulario No.5010.- (MB)

F51

SERVICIO DE INFORMACION DE DEFENSA

Dep. 1

VARIOS

008546

Confeccionado el 26-4-76.

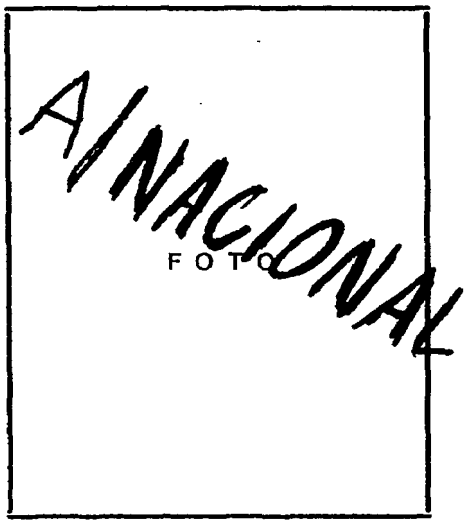

Apellidos ANSELMI CURBELO

Nombres Inocencia **Dominga** (1)

Fecha de Nacimiento **22/VI/916** (2)

Lugar de Nacimiento **Canelones** (3)

Est. Civil **Soltera** (4)

Cred. Cívica **BDA 12.935** (5) Céd. Identidad **1.051.225.**

Otros Documentos

Ocupación Encargada de Ropería en el Centro Nro. 3 de Asignaciones Familiares.

Padre **Clodomiro (Fallecido) (6)**

Madre **Sebastiana (Fallecida).** (7)

Florida Nº 1485 apto. 3 x Uruguay y Mercedes-(1966) (1)

Domicilio San Martin Nro. 2242, Ap. 2. Ciudad

Otros datos:

FICHA COMPLEMENTARIA

DOCUMENTO		008546 ANTECEDENTES
Fecha	Origen	
15-3-76	Doc.0350	- Afiliada Nro. 25.878 al Partido Comunista el 22-IX-66 según material incautado a raíz de la detención de Rodney Arismendy.- (SS) EVAL: B -2.
30-11-78	Doc.1636	- Idem Doc. anterior.- (C)
	13.9.979.-	Se contestó para la Const. de Hab. para Cargos Públicos No.1658/78 de la Seccional 14a. de Montevideo.- el Dpto No.3 de la D.N.I.I., registra la misma anotación de afiliado que este Servicio.-(SS) Indica del (1) al (7).-
12.10.83	31109/7	Indica idem al doc. 0350/76.Eval.A-2.(Mm)

Ficha de la D.G.S.S. BAJA (Renuncia) 24/11/79 Fs.5

Nº Carp. 0152

Foto de Frente	Foto de Perfil

ANSELMI — CURBELO — Inocencia
Apellido Paterno — Apellido Materno — Nombre(s)

Documentos C. C. BDA nº 12.935 C. I. 1.051.225

Domicilio San Martín 2242 Ap./2.-

Teléfono ..... Sección Policial 13a.-

Lugar y Fecha de Nacimiento 22/VI/916 en Canelones.-

Profesión Presupuestada U-1 Ocupación Aux.Serv.1º. (Encargada de Ropería)

Otras actividades .....

Actuación .....

Ideología .....

Situación económica ..... Capital aprox. ..... Vehículo .....

Raza ..... Estatura ..... Peso ..... Color de cabello .....

Color de ojos ..... Complexión ..... Señas .....

Estado civil Soltera Nombre del cónyuge .....

Nacionalidad del cónyuge ..... Nombre y edad de los hijos .....

Padre, Nombre ANSELMI SORIA, Nicasio.- Nacionalidad .....

Madre, Nombre CURBELO RODRIGUEZ, Isabel.- Nacionalidad .....

Estudios .....

Otros datos .....

SERVICIO DE INFORMACION
DE DEFENSA
Dep. 1

00854 7-2

Confeccionado el 9 de enero.-1973.-

V A R I O S

FOTO

Apellidos ANSELMI PRICOLI de SOSA

Nombres Irma

Fecha de Nacimiento 53 años(1972)

Lugar de Nacimiento

Est. Civil Casada

Cred. Civica ..... Céd. Identidad 1.195.645

Otros Documentos

Ocupación

Padre

Madre

Domicilio Bolaguer 7359 UTE:50.66.94 Ciudad

Otros datos Casada con ANGEL CENIS SOSA

07206

Imp. CHIESA Hnos. Ltda. 4.000 - 11 - 72

FICHA COMPLEMENTARIA

DOCUMENTO		ANTECEDENTES
Fecha	Origen	008547
20/IX/972	Inf.Direc.447	Ante sospechas de que en su domicilio funcionaba una impr clandestina se realiza un procedimiento, de resultados negat vos.Declara ser socialista y haber votado al Frente Amplio.

SERVICIO DE INFORMACION DE DEFENSA
Dep. 1

008548

Confeccionado el 5/3/72

VARIOS

FOTO

Apellidos ANSELMI

Nombres J.C.

Fecha de Nacimiento

Lugar de Nacimiento

Est. Civil

Cred. Civica Céd. Identidad

Otros Documentos

Ocupación

Padre

Madre

Domicilio Ciudad

Otros datos

CHIESA Hnos. Ltda - 8.000 - 3 - 71

FJ2

FICHA COMPLEMENTARIA

DOCUMENTO		008548 ANTECEDENTES
Fecha	Origen	
1/2/72	Doc_12	Figura en una lista de integrantes de coordinadora (M) del F/A/dicho material fue incautado en el domicilio de la presunta sediciosa JUDITH SUTZ Waisman.(X).

F31

JUNTA DE COMANDANTES EN JEFE 008549-8 Dep. I Secc. I

S. I. D.

Sub Secc. A/N

Ficha Nro. ..... Confec. [illegible]

[illegible] Apellidos — [illegible] Nombres

DOCUMENTOS: C/C ..... Serie Nro. C/I. M.[illegible] 2020 Nro. Dpto.

OTROS DOC. ..... Pasaporte Lib. Enrol. etc.

NACIMIENTO: ..... Fecha Lugar

DOMICILIO: ..... Calle Nro. Teléf. Ciudad o Localidad

PROFESION U OCUPACION: .....

LUGAR: ..... CARGO: .....

IDEOLOGIA POLITICA: ..... CLASIFICACION: .....

DATOS COMPLEMENTARIOS: ..... Est. Civil Cónyuge [illegible] Hijos

..... Otros familiares

F2

Fecha	Documentos	008549 ANTECEDENTES A REGISTRAR
10.3.67	219.D.26	-Delegado de mesa del F.I.deL. en las elecciones de 1966 en Cañada Rieto.-Leg.A-2.-(KK) -Puede tratarse de AIS[illegible]I Jesús V.

52

28550

ACTIVIDADES

(1) **Laborales:** Profesión ..... Lugar de trabajo .....

Cargo ..... Antigüedad .....

Otras Actividades .....

.....

(2) **Políticas:** Ideología COMUNISTA ..... Actuación .....

Antecedentes .....

Antecedentes familiares .....

(3) **Sociales:** Estado Civil ..... Religión ..... Figuración .....

Grado Instrucción ..... Lugares que frecuenta .....

(4) **Económicas:** Situación ..... Capital aprox. ..... Vehículo .....
marca y Nº

Otros datos .....

Datos Complementarios .....

Apreciación Personal Gral. .....

.....

.....

ANSELMI, Jesus.V. FICHA COMPLEMENTARIA F3

Documento		008550 ANTECEDENTES
Fecha	Origen	
26-XI-50-	Lista 63P.C.en Soriano.-	Sexto suplente a la Cámara de Representantes por Soriano.-
21-V-951-	Of. 4/951 del Bn.I.5.	-Actúa dentro del comunismo de la localida de Dolores(Soriano).-

FICHA COMPLEMENTARIA

B4

Documento		ANTECEDENTES
Fecha	Origen	008550

13 SET. 19[illegible]

008550

57

[illegible]

Jesús V.

Afiliado al P.C.Nº 409

Ant, Secc: A B C D E G V

[x] [ ] [ ] [ ] [ ] [ ] [ ]

Secreto

MINISTERIO DE DEFENSA NACIONAL

S. I. D. "S" 008551-4

Dep. I Sec. I F1

Sub - Secc. C/G.

Ficha Nro. ..... Confec. 12/3/74

ANGELLI — Apellidos

Jorge — Nombres

DOCUMENTOS: C/C. ..... Serie ..... Nro. C/I. ..... Nro. ..... Dpto.

OTROS DOC. ..... Pasaporte ..... Lib. Enrol. ..... etc.

NACIMIENTO: ..... Fecha ..... Lugar

DOMICILIO: ..... Calle ..... Nro. ..... Teléf. ..... Ciudad o Localidad

PROFESION U OCUPACION: CONTADOR

LUGAR: ..... CARGO: .....

IDEOLOGIA POLITICA: ..... CLASIFICACION: .....

DATOS COMPLEMENTARIOS: ..... Est. Civil ..... Cónyuge ..... Hijos

..... Otros familiares

Fecha	Documentos	008551 ANTECEDENTES A REGISTRAR 52
13/3/74	"El Diario"	En acuerdo con el Ministro de Educación y Cultura, el Presidente de la República lo designa Decano Interventor de la Facultad de Ciencias Económicas. En una oportunidad se desempeñó como decano interino, fue además Secretario de la Facultad y Profesor de Contabilidad I y Contabilidad General tumbien integró el Consejo de la Facultad de Ciencias Económicas.-(II)
22/2/75	Prensa	Fue confirmado en el cargo por el nuevo Ministro Daniel Darraq.-(II)
3.5.78	"El Día" Pág.7	**-Rector de la Universidad Mayor de la República. Realiza un viaje a Japón invitado por la Fundación Japón, durante su estadía en dicho país visitará a Rectores de diferente Universidades y altos funcionarios del Ministerio de Educación.(P).-**
26.03.81 P.B.6a6	D.0244 Nº065/81	-06.03.81 - Se le hace entrega por parte de estudiantes y padres entre los cuales se destacan el Prebístero Vitale POROSKEVICH y la profesora Reina Reyes; solicitando la eliminación de las pruebas de ingreso a las diversas facultades, la que sería cursada por el causante al Sr.Mtro. de Educación y Cultura Dr. Daniel Darracq.-(O)-.

F3

FECHA	DOCUMENTOS	ANTECEDENTES A REGISTRAR ANSELMI, Jorge 008551
09.05.81	Doc.3705	-30.09.80 -Telex enviado al departamento cultural de Montevideo, anunciando que el Instituto Cultural Argentino-Uruguayo realizará un acto el 17 de octubre/80, hora 18,30' en el Paraninfo de la Universidad de la República, evocando la figura del Dr. Carlos VAZ FERREIRA por intermedio entre otros del causante. Dicho instituto tiene su cede en la República Argentina. Eval.: A-1 (AN)
29.06.81	Doc. 5303	*El semanario OPINAR,publico en su edicion del jueves 26 de marzo el facsimil de una resolucion de Rectoria que lleva al pie la firma del causante, por la cual se reparten un total de $12.900 nuevos pesos a una lista de 50 privilegiados funcionarios de las Oficinas Centrales de la Universidad. Tres de ellos se llevan 29.100 nuevos pesos, cada uno, cerca de 3.000 dolares. Y de ello, a pretexto de tareas especiales "relacionadas con las pruebas de ingreso a la Universidad". Pero resulta que la resolucion y las adjudicaciones de dinero corresponden al 10 de febrero, y las pruebas se efectuaron el 10 de marzo. Eval.: A-2 (AN)
2.12.81	D.9872	"Opción"01/12/81"-Publica que poco antes de abandonar el Rectorado de la Universidad,el causante manifestó a la prensa que su ciclo había concluido y debía dejar paso a una renovación en la Universidad. Así mismo el 27/NOV/81 concurrió al Juzgado Letrado en lo Penal de 8to.Turno, a declarar en relación a una denuncia que efectuara la Administración de la Universidad,consistente en :"presunta malversación de fondos".-(AD)

FECHA	DOCUMENTOS	008551 ANTECEDENTES A REGISTRAR
29.7.83	9774/1	Ampliando anotación anterior se establece que: "EL DIA" 26.11.81 informa sobre la denuncia formulada contra la administración del causante en la Universidad de la República expresando que al asumir el Rectorado el Dr. VIANA REYES dispuso el cese de más de una decena de funcionarios que ocupaban cargos de confianza y acumulaban tareas, percibiendo por tal motivo sumas superiores a las del sueldo de un Ministro de Estado. (OO)
29.7.83	10018/1	"EL PAIS" 3.12.81 -publica un artículo en el que se expresa que las denuncias formuladas contra el causante por el Dr. VIANA REYES-actual rector de la Universidad-tendrían su fundamento en una donación efectuada en 1975 por el Banco Central para el alhajamiento de la Facultad de Ciencias Económicas cuando ésta se trasladó a su nuevo local y un supuesto ilícito ocurrido hace algún tiempo y que motivara una investigación durante su rectorado. (OO)
29.7.83	10027/1	"ORIENTAR" 3.12.81 - Informa sobre su concurrencia al Juzgado Letrado en lo Penal de Octavo Turno, a efectos de prestar declaración respecto a la denuncia formulada por VIANA REYES contra la administración de la Universidad que lo antecedió y de la cual era el principal responsable dado su carácter de Rector en ese período. (OO)

MINISTERIO DE DEFENSA NACIONAL
S. I. D.

008552-2

Dep. I Secc. I
Sub - Secc. G
Ficha N.o ..... Confec. 25/VII/72

ANSELMI CEREGHETTI (Apellidos) Jorge (Nombres)

DOCUMENTOS: C/C ..... (Serie / N.o) C/I ..... (N.o / Dpto.)

OTROS DOC. ..... (Pasaporte / Lib. Enrol. / etc.)

NACIMIENTO ..... (Fecha / Lugar)

DOMICILIO: ..... (Calle / N.o / Teléf. / Ciudad o Localidad)

PROFESION U OCUPACION: Bancario

LUGAR: Suc. Dolores Bco. República. CARGO: .....

IDEOLOGIA POLITICA ..... CLASIFICACION ACTIVISTA.-

DATOS COMPLEMENTARIOS ..... (Est. Civil / Conyuge / Hijos)

..... (Otros familiares)

52

Fecha	Documentos	008552 ANTECEDENTES A REGISTRAR
XI/71	B-79-D-198	-Funcionario del Banco de la República.-Trabaja en la Sucursal de Dolores del referido Banco.-Uno de los principales ACTIVISTAS dentro del Banco.-(T).-

F3

MINISTERIO DE DEFENSA NACIONAL
S. I. D.

008552

PE

Dep. I Secc. I
Sub-Secc. A/N
Ficha N.o..... Confec.....

19/X/71

ANSELMI — Apellidos
Jorge — Nombres

DOCUMENTOS: C/C ..... (Serie / N.o) C/I ..... (N.o / Dpto.)

OTROS DOC. ..... (Pasaporte / Lib. Enrol. / etc.)

NACIMIENTO ..... (Fecha / Lugar)

DOMICILIO: ..... (Calle / N.o / Teléf. / Ciudad o Localidad)

PROFESION U OCUPACION: BANCARIO (Dolores).

LUGAR: ..... CARGO: .....

IDEOLOGIA POLITICA ..... CLASIFICACION .....

DATOS COMPLEMENTARIOS ..... (Est. Civil / Conyuge / Hijos)

..... (Otros familiares)

Fecha	Documentos	008552 ANTECEDENTES A REGISTRAR
1971	3-77 D-10	Su nombre aparece en un documento incautado a un sedicioso (Y).

FM

JUNTA DE COMANDANTES EN JEFE 008553-0

S. I. D.

Dep. I Secc. I

Sub Secc. A/N

Ficha Nro. ..... Confec. 22-6-78

ANSELMI — Apellidos

José Reynaldo — Nombres

DOCUMENTOS: C/C L.A.A. 17208 — Serie / Nro. — C/I. ..... — Nro. / Dpto.

OTROS DOC. ..... — Pasaporte / Lib. Enrol. / etc.

NACIMIENTO: ..... — Fecha / Lugar

DOMICILIO: Santiago Cades y Corralito — Calle / Nro. / Teléf. — Rio Negro — Ciudad o Localidad

PROFESION U OCUPACION: Chofer

LUGAR: ..... CARGO: .....

IDEOLOGIA POLITICA: ..... CLASIFICACION: .....

DATOS COMPLEMENTARIOS: ..... — Est. Civil / Cónyuge / Hijos

..... — Otros familiares

Fecha	Documentos	008553 ANTECEDENTES A REGISTRAR
4-6-76	Doc.0774	Afiliado al Partido Comunista con el Nº1557,fecha de ingreso 24-8-46. Secc. Dolores. Eval:B-1 (V)

JUNTA DE COMANDANTES EN JEFE F/U 0085548 Dep. I Secc. I

S. I. D. Sub Secc. A/N 14/I/82

Ficha Nº ..... Confec. .....

ANSELMI Juan C.

Apellidos Nombres

DOCUMENTOS: C/C ..... C/I. .....

Serie Nº Nº Dpto.

OTROS DOC. .....

Pasaporte Lib. Enrol. etc.

NACIMIENTO: .....

Fecha Lugar

DOMICILIO: .....

Calle Nº Teléf. Ciudad o Localidad

PROFESION U OCUPACION: Ingeniero

LUGAR: ..... CARGO: .....

IDEOLOGIA POLITICA: ..... CLASIFICACION: .....

DATOS COMPLEMENTARIOS: .....

Est. Civil Cónyuge Hijos

.....

Otros familiares

Fecha	Documentos	008554 ANTECEDENTES A REGISTRAR
01/IV/81	D.2444	- D.I.I..- -6/VII/77- Integra una nómina de firmantes de una carta de adhesión al Frente Amplio fechada en el mes de octubre de 1971 y divulgada bajo la responsabilidad de los denominados "Comité de Arquitectos"y "Comité de Ingenieros" de apoyo al Frente Amplio.Lista fechada el 22/VII/976. EVALUACION: B-2.- (GM).-
21/IV/80	D. 1699	-- Se aprobó una solicitud de Beca a nombre de ANSELMI ELISSALDE, Juan Carlos, no pudiéndose establecer si se trata de la misma persona que registra el antecedente anterior (Nota Nº763/80/D) (GM).-
20.8.82	17928	-D.I.I.: Idem anotaciones anteriores.-
3.8.82	17407	- 3.8.82- Se aprobó una solicitud de Beca a nombre de Juan Carlos ANSELMI ELISSALDE, no pudiéndose establecer si se trata de la misma persona que registra el antecedente anterior.-(C)

JUNTA DE COMANDANTES EN JEFE
S. I. D.

Varios 008555-5 Pag. 1 Secc. 1

Sub. Secc. XXX

Ficha N.º ..... Confec. 20.8.82

ANSELMI ELISSALDE — Apellidos

Juan Carlos — Nombres

DOCUMENTOS: C/C AFA 7554 — Serie / N.º

C/I. 960.856-4 — N.º / Dpto.

OTROS DOC. ..... — Pasaporte / Lib. Enrol. / etc.

NACIMIENTO: 7/OCT/943 — Fecha

Mdeo — Lugar

DOMICILIO: 21 de s3tiembre 2391 — Calle / N.º / Teléf. / Ciudad o Localidad

PROFESION U OCUPACION: .....

LUGAR: Universidad de la Rpca. CARGO: Director División Computación

IDEOLOGIA POLITICA: ..... CLASIFICACION: .....

DATOS COMPLEMENTARIOS: Casado — Est.Civil / Cónyuge / Hijos

..... — Otros familiares

1-[illegible]

Fecha	Documentos	008555 ANTECEDENTES A REGISTRAR
20.8.82	D.17928	DII: Es de señalar que en esta Dirección figura ANSELMI, Juan C, con anotaciones no pudiéndose establecer si se trata de la misma persona que solicitá la Beca.- Form.2486
3.8.82	D.17407	SE.PLA.CO.DI. solicitó por Nota Nº1722/82/D, aval para Beca a (Lima-Perú);SE APRUEBA por Memo.(A) Nº1687/82.(1ra.Parte) de fecha 05/AGO/982.- (SM).- Form.2487.-

F31

MINISTERIO DE DEFENSA NACIONAL 0085563

S. I. D.

Dep. I Secc. I

Sub-Secc. **A/N**

Ficha Nº ..... Confec. .....

ANSELMI VICENT — Luis Rodney

Apellidos — Nombres

DOCUMENTOS: C|C ..... Serie ..... Nº ..... C|I ..... Nº ..... Dpto.

OTROS DOC.: ..... Pasaporte ..... Lib. Enrol. ..... etc.

NACIMIENTO: ..... Fecha ..... Lugar

DOMICILIO: (1) Nueva Palmira — Soriano

Calle — Nº — Telef. — Ciudad o Localidad

PROFESION U OCUPACION: .....

LUGAR: ..... **CARGO** .....

IDEOLOGIA POLITICA (2) Comunista - UJC.- **CLASIFICACION** (3) Círculo Dolores

Carnet Nº 2187 - Ingresé: 2/2/60

DATOS COMPLEMENTARIOS .....

Est. Civil — Conyuge — Hijos

otros familiares

Ficha confeccionada en: Montevideo, 21 de Octubre de 1969.-

FECHA	DOCUMENTOS	008556	ANTECEDENTES A REGISTRAR
III/62	Mondel N°161 - Indica (1) al (3)		

SERVICIO DE INFORMACION DE DEFENSA
Dep. I

008557-1

..... Sección

Ficha Nº 469

Nombres y Apellidos: ANSELMI FERREIRA Raimundo José

Fecha y Lugar Nac.: .....

Cred. Cív.: Serie ..... Nº ..... Ced. Identidad: .....

Otros documentos: .....
(Pasaporte - Libreta Enrolam. - etc.)

Domicilio: Young .....
(Ciudad o Localidad) (Calle) (Nº) (Teléf.)

Foto

Profesión: .....

Cargo y Lugar: .....

Ideol. Política: ..... Actuación: .....

Datos Complementarios: .....

Apreciación General: .....

.....

.....

Ficha confeccionada: Montevideo, marzo 4 de 1965

FICHA COMPLEMENTARIA

Documento		008557 ANTECEDENTES
Fecha	Origen	
26-I-65	B-75(1)D-976 El Popular	Firma una carta de adhesión en nombre de SUDORAY al homenaje que con motivo del 8o.aniversario de El Popular que se llevará a cabo el día 5 de febrero del año en curso en el Palacio Sud América y en la cual expresa,que las páginas de este diario,tienen honradez,valentia,y dignidad para desemascarar a los gobernantes.-
30-X-65	75/2644	En El Popular de la fecha,aparece un agradecimiento firmado por éste,el que es dirigido a la Dra. Elsa Aguerre,con motivo de los cuidados que le fueron prestados durante su convalecencia en el Hospital Maciel.-
21-X-65	75/2166	Fué detenido conjuntamente con otras personas,por violación a las Medidas Prontas de Seguridad,decretadas por el Consejo Nacional de Gobierno.- Su detención se llevó a cabo en la ciudad de Paysandú.-

Ficha confeccionada el día 2[illegible].4.1974.-

MINISTERIO DE DEFENSA NACIONAL
S. I. D.

008558-9

Dep. 1 Sec. 1
Sub - Secc. E
Ficha Nro. ..... Confec. .....

ANSELMI DEL PRATO — Apellidos
Rodolfo Artigas Manuel — Nombres

DOCUMENTOS: C/C. ..... Serie ..... Nro. C/I. 1.173.568 Nro. ..... Dpto

OTROS DOC. ..... Pasaporte ..... Lib. Enrol. ..... etc.

NACIMIENTO: 19 de Junio de 1949 — Fecha; Montevideo — Lugar

DOMICILIO: Conciliación No.3917 — Calle; Nro.; Teléf.; Ciudad o Localidad

PROFESION U OCUPACION: (4) Mecánico de Máquinas de Escribir (7)

LUGAR: ..... CARGO: .....

IDEOLOGIA POLITICA: ..... CLASIFICACION: M.L.N.(5) PC (6)

DATOS COMPLEMENTARIOS: ..... Est. Civil ..... Cónyuge ..... Hijos

Cutis blanco, cabello castaño, ojos castaños.-
Otros familiares

FJL

Fecha	Documentos	008558 ANTECEDENTES A REGISTRAR
19.4.74 8/5/74	Doc.813 0291	- Se requiere su captura por sabérsele vinculado a los movimientos sediciosos y haber pasado a la clandestinidad.- Requerido No.840.- (C.C) (VV)
17.1.77 PD. 7 a 7	24	10.1.77 -Por disposición de la Justicia Militar se concurrió a la finca sita en Conciliación 3917 a efectuar su detención; no siendo ubicado. En el lugar se constata por declaraciónes de su madre, de que el buscado se encuentra en la República Argentina.- (DD)
	09.3.79	Se contestó por MREM(A) No.3802/78 OCOA (Y)
4.11.81	9229	- Se establece que el causante pertence al P.C. Eval:A-2 (CC)
06.05.82	14.543/82	-Mencionado página/s 168, del libro "TESTIMONIO DE UNA NACION AGREDIDA". -EVALUACION : A-1.-(GM) (LA).-
31.1.83 P.D.027	24049	-26.1.83-Fue detenido en virtud de establecer su grado de vinculación y actividades cumplidas para el Partido Comunista.En sus declaraciones acepta haber integrado el aparato armado del P.C. De su situación fue enterado el Juez Militar de Intrucción de 5to.Turno (en Feria). [illegible] Eval: A-1 (Y).-Form: 5522
24.4.83	14062	-Afiliado al Partido Comunista con el [illegible]. 3415, Fech. [illegible] 30.9.68, [illegible].

FECHA	DOCUMENTOS	ANSELMI DEL FRATO Rodolfo ANTECEDENTES A REGISTRAR 008558 FB
		por O.C.O.A. en Feb/76 "Operación Morgan".Eval:A-1(M) Form:5523.-
31.1.83 P/D	24051 029	-28.1.83-Por orden judicial se le levanto la incomunicación Eval:A-1 (M).- Form: 5524.-
4.3.83	24523/83 P.D.	-17.2.83.-Citado por el J.M.I.4to.T. para el dia 21.2.83.a.dicha Sede. Eval:A-1.(TT) Form.Nro. 6003.-
4.3.83	24612/83 P.D.	-21.2.83/El J.M.I. de 4to. Turno dispuso su procesamiento y prisión preventiva sin incomunicación, por hallarse incurso "Prima Facie" en los delitos previstos por los Art. 60(V) del C.P.M.(Asociación Subversiva), 60(I)Nral. 6to. y 60(XII)(Atentado Contra la Constitución en el Grado de Conspiración seguida de actos preparatorios).- Eval.A-1.-(TJ)Form. 6007.-
15.3.83	24891/83	[illegible]

FECHA	DOCUMENTOS	008558 ANTECEDENTES A REGISTRAR FS4.
	///...	Violeta Blanca, [illegible]; Walter Vicente [illegible] SIAS; y [illegible], Wilson, los cuales fueron procesados por Asistencia a los Asociados.-Formulario 6792.-([illegible]) [illegible] Eval A-1.-
24.3.83.	25172/83	"RADIO BERLIN" 18/3/83: Fué procesado por integrar un supuesto aparato militar.-Eval.B-2.-(FE)(Form. 8196)
6.4.83.	25421/83	REcluso No.2853: Figura en una relación de ALTAS del EMI en el período comprendido entre el 25/2/83 al 25/3/83. ALTA: 18.3.83.-Eval.A-1.-(FE) (Form. No.8586)
7.4.83	25299/1	Indica idem doc. 25172/83.- Eval:B-2 (FS)
26/4/83	25365/1539	-Indica Idem.Doc.813,refiriendose al Nro.de Requerido. Eval:A-2.Indica (5) (PS). FORM. 9488
12.5.83	25144/04	23/3/83:Fué denunciado en Ginebra ante la Comisión de Derechos Humanos de las Naciones Unidas el procesamiento del casante por la Justicia Militar, por los delitos de "Asociación Subversiva y atentado a la Constitución" previéndose una pena de 6 a 18 años.-Eval.A-1.-(FE) (Form. No. 10078)

FECHA	DOCUMENTOS	AHSELMI DEL PRAT ANTECEDENTES A REGISTRAR Rodolfo Ortigas
		008558
25.5.83	26642/18	En consolidado del F.F.E. del 31.3.83, figura como, detenido el 20.01.83. 19.03.83. Alta EER I Baja C.Central por traslado. Eval.A-1.(IE)Form.10394
28.6.83	Doc.26314 Pag.186	Idem Doc.14062/82, aportando la siguiente información Ampliando Doc.24991/83:Tenía bajo su responsabilidad 3 Secciones cuyos jefes eran:Mario Ramón CORREA (detenido); Adolfo SAULIS (Reg.1248), Ricardo SUSANI RAMIREZ (detenido).- 1971/72 y 73 respectivamente, concurrió con sus integrantes de Centuria a ejercicios militares en Campaña RAIGON y Paso. Valdez. Donde hicieron prácticas de lanzamiento de granadas, prácticas de tiro, marchas, campamento e instrucción sobre métodos sanitarios.-Donde el causante dió instrucción sobre lo mismo.- 1970: En la fecha realizó cursos de capacitación Militar en Moscú.- 1971-78: En información referente al P.C. obtenida por el Dpto.III/SID, en éste período se establece:Secretario de Organización, de la Secc.20a. (La Teja) y (Pantanoso). Se encuentra vinculado a Mario CORREA ACEVEDO (Procesado JMI 4oT) y Pascual LATRONICO IGUINI (Procesado JMI,3er.T.).

...///

FECHA	DOCUMENTOS	008558 ANTECEDENTES A REGISTRAR
		1ºy 2/Dic/82: Participa de la Conferencia Nacional del Partido, Regional 3 (20a). Eval:A-2.- Indica (6)(SM) Foam. 11683
	11941 / 82 PAG. 240	- POSEE ANTECEDENTES EN EL CO.NA.E - EVAL - A - 1. (PS) INDICA ( ) ( ) ( )
05.10.83	27076/016	En información actualizada al 4.11.82 por el SID, se establece que el causante es integrante del aparato armado del P.C. que realiaaron cursos en Konsomol; actualmente estaría en Argentina.- Eval: A-2.- (AA).-
16.11.83	31905/ pag.1	-19.3.83- En la fecha es detenido siendo, posteriormente recluído en el EMR.1. Eval: A-1(M).-
17.11.83	D. 32169 Pag.1	-14.11.83-Por Circular No. 016/983 se deja sin efecto su requisitoria, por constatarse que fue detenido y procesado por el J.M.I de 4to.T. el 21.2.83 (Of. 354/R/33. P.M.E.) Eval: A-1(P).-
19-11-83	32195/001	11-11-83. En la fecha se establece que el causante requerido No.840, se encuentra recluído en el EMR con el No. 2853. Eval.A-1 (SI) Se hizo Of.No.296/DI/83 al Señor Director del EMR 1.

NOMBRE

Fs.7 Nº 8558-9

FECHA	ORIGEN	ANTECEDENTES
16/12/83	D.31852 Pág.720 721,722.-	-Idem Doc.813/74, Doc.24/77, agregando: Afiliado al Partido Comunista con el No.34.145, desde el año 1968, integrante del Aparato Militar del Partido Comunista, como responsable de la"Centuria" 20a, teniendo bajo su responsabilidad, 3 secciones cuyos jefes eran: Mario Ramón CORREA (detenido),Adolfo SAULIS (prófugo) y Ricardo SUSANI RAMIREZ (detenido). Dio instrucción sobre organización, lucha armada, armamento, seguridad, etc. Concurrió con sus integrantes de "Centuria" a ejercicios militares en campaña, Laigón en 1971 y a Paso Valdés en 1973, donde se realizaron práticas de tiro, lanzamiento de gradas, marchas, campamentos, instrucción sobre métodos sanitarios en campaña. Secretario de organización de la Sección 20a (La Teja y Pantanoso). Realizó curso de capacitación Militar en Moscú en 1970. Aporte (7). EVAL.A-1 (P).

JUNTA DE COMANDANTES EN JEFE

S. I. D.

DEP. VI SECC. I

SUB SECC. A/N

008559-7 FICHA Nº ..... CONFEC. 23.5.

ANSELMI — Apellidos

Sergio — Nombres

DOCUMENTOS: C/C ..... Nº ..... Dpto. C/I. ..... Serie ..... Nº

OTROS DOC. ..... Pasaporte ..... Li. Enrol ..... etc.

NACIMIENTO: ..... Fecha ..... Lugar

DOMICILIO: ..... Calle ..... Nº ..... Teléf. ..... Ciudad o Localidad

PROFESION U OCUPACION: "TAPE" programa "MARTINI PREGUNA.....

LUGAR: T. LEDCCE Canal 12 CARGO: .....

IDEOLOGIA POLITICA: ..... CLASIFICACION: .....

DATOS COMPLEMENTARIOS: ..... Est. Civil ..... Cónyuge ..... Hijos

..... Otros familiares

206

FSV

JUNTA DE COMANDANTES EN JEFE

S. I. D.

008560-5

Dep. I Secc. I

Sub Secc. A/N

Ficha Nº ..... Confec. 27.1.83

ANSELMI (Apellidos) Tina (Nombres)

DOCUMENTOS: C/C. ..... (Serie / Nº) C/I. ..... (Nº / Dpto.)

OTROS DOC. ..... (Pasaporte / Lib. Enrol. / etc.)

NACIMIENTO: ..... (Fecha / Lugar)

DOMICILIO: ..... (Calle / Nº / Teléf. / Ciudad o Localidad)

PROFESION U OCUPACION: Presidenta de la Comisión Parlamentaria que investiga las act. de la Logia P-2

LUGAR: ..... CARGO: .....

IDEOLOGIA POLITICA: ..... CLASIFICACION: .....

DATOS COMPLEMENTARIOS ..... (Est. Civil / Cónyuge / Hijos)

..... (Otros familiares)

18790

Fecha	Documentos	008560 ANTECEDENTES A REGISTRAR
24.1.83	23800	Según Radio Berlín de audición 17.1.83 declaró que la la causante dijo que la documentación probatoria de las actividades ilegales de la Logia P-2 se encuentran en Uruguay, fue recuperado por los Servicios Secretos italianos. Dicha documentación se encontraba en la casa del banquero Ortolani y que fue entregada a mandos militares y fotocopiadas. Dichos documentos fueron pedidos por el gobierno italiano en varias oportunidades al gobierno uruguayo, quien nunca se los dio. Se dice que dicha documentación compromete a vios personajes destacados. Eval.: A-1. (CA)

MINISTERIO DE DEFENSA NACIONAL

S. I. D.

0085613

Dep. I Sec. I

Sub - Secc. A/N.

Ficha Nro. ____ Confec. 12-7-75

ARSENIO — Apellidos

Beno Venuta — Nombres

DOCUMENTOS: C/C. ____ Serie ____ Nro. C/I. ____ Nro. ____ Dpto.

OTROS DOC. ____ Pasaporte ____ Lib. Enrol. ____ etc.

NACIMIENTO: 36 años (1970) — Fecha — Brasil — Lugar

DOMICILIO: Esmeralda 267 — Calle — Nro. — Teléf. — Ciudad o Localidad

PROFESION U OCUPACION: Ama de casa.

LUGAR: ____ CARGO: ____

IDEOLOGIA POLITICA: COMUNISTA CLASIFICACION: ____

DATOS COMPLEMENTARIOS: ____ Est. Civil ____ Cónyuge ____ Hijos

____ Otros familiares

Fecha	Documentos	008561 ANTECEDENTES A REGISTRAR
8-74	Doc. 1957	-Afiliada al Partido Comunista el 30.05.70 con el No.45.377.- (Microfilm incautado a RODNEY ARISMENDI).- EVAL.: B - 2.- (U).

7 OCT. 1974

MINISTERIO DE DEFENSA NACIONAL 008562-1

S. I. D.

Dep. I Secc, I

Sub - Secc. G

Ficha Nro.____ Confec.____

ARSIE MURAS(1) — Apellidos

Sebastián — Nombres

DOCUMENTOS: C/C. B.Q.A.15.370(2) C/I. 1.294.021(3)

Serie Nro. Nro. Dpto.

OTROS DOC. _____

Pasaporte Lib. Enrol. etc.

NACIMIENTO: 07.09.952(4)

Fecha Lugar

DOMICILIO: Paysandú 1627(5)

Calle Nro. Teléf. Ciudad o Localidad

PROFESION U OCUPACION: Funcionario de ANCAP.-

LUGAR: _____ CARGO: _____

IDEOLOGIA POLITICA: _____ CLASIFICACION: _____

DATOS COMPLEMENTARIOS: [illegible]

Est. Civil Conyuge Hijos

Otros familiares

Fecha	Documentos	008562 ANTECEDENTES A REGISTRAR
12.9.74	D.2300	Figura en una relación de funcionarios de ANCAP.-gg-.
17.2.84	1126/79 pág.9	15.4.78:A partir de la fecha BAJA de ANCAP por renuncia Eval.A-1.Indica(L) al (5).(ME)

PJV

SERVICIO DE INFORMACION DE DEFENSA

Dep. 1

008563-9

Confeccionado el 22 de mayo de 1963

V A R I O S

FOTO

Apellidos ANSINA

Nombres Avelino

Fecha de Nacimiento

Lugar de Nacimiento

Est. Civil

Cred. Cívica Ced Identidad

Otros Documentos

Ocupación

Padre

Madre

Domicilio Ciudad

Otros datos

07018

FICHA COMPLEMENTARIA

DOCUMENTO		008563 ANTECEDENTES
Fecha	Origen	
27/X/1962	"EPOCA"	Adherido al Frente Izquierda de Liberación .-

MINISTERIO DE DEFENSA NACIONAL
S. I. D.

008564-7

Dep. I Secc. I
Sub-Secc. G
Ficha No. Confec
25 JUL. 1969

ANSO Pedro
Apellidos Nombres

DOCUMENTOS: C/C ..... C/I .....
Serie No. N.o Dpto.

OTROS DOC.: .....
Pasaporte Lib. Enrol. etc.

NACIMIENTO: .....
Fecha Lugar

DOMICILIO: .....
Calle No. Telef. Ciudad o Localidad

PROFESION U OCUPACION: Químico

LUGAR: Empleado municipal de Salto **CARGO** .....

IDEOLOGIA POLITICA ..... **CLASIFICACION** DIALOGUE

DATOS COMPLEMENTADIOS .....
Est. Civil Conyupe Hijos

.....
Otros Familiares

FECHA	DOCUMENTOS	008564 ANTECEDENTES A REGISTRAR
F.68	B.40 D.18	- Integra la Comisión Fiscal de la Asociación de Empleados y Obreros Municipales de Salto, para el período 1968/69.

JUNTA DE COMANDANTES EN JEFE

S. I. D.

008565-4

DEP. I SECC. I

SUB SECC. A/N

FICHA Nº ..... CONFEC. 17.1.70

[redacted] Neiur

Apellidos Nombres

DOCUMENTOS: C/C ..... C/I. 1.320.013

Nº Dpto. Serie Nº

OTROS DOC. .....

Pasaporte Li. Enrol etc.

NACIMIENTO: .....

Fecha Lugar

DOMICILIO: [redacted] 1037

Calle Nº Teléf. Ciudad o Localidad

PROFESION U OCUPACION: .....

LUGAR: [redacted] CARGO: [redacted] 1º

IDEOLOGIA POLITICA: ..... CLASIFICACION: .....

DATOS COMPLEMENTARIOS: .....

Est. Civil Cónyuge Hijos

.....

Otros familiares

328

FECHA	DOCUMENTOS	008565 ANTECEDENTES A REGISTRAR
28.I.80		No registra antecedentes. D.N.I.I.
22/4/82	D. 14007	Indica datos filiatorios. - (FE)

JUNTA DE COMANDANTES EN JEFE

S. I. D.

008566.2G.

Dep. I Secc. I

Sub Secc. ~~XXX~~

Ficha N.°..... Confec. 4.8.83

ANSIN ..... Juan .....

Apellidos Nombres

DOCUMENTOS: C/C. ..... C/I. .....

Serie N.° N.° Dpto.

OTROS DOC. .....

Pasaporte Lib. Enrol. etc.

NACIMIENTO: .....

Fecha lugar

DOMICILIO: .....

Calle N.° Teléf. Ciudad o Localidad

PROFESION U OCUPACION: .....

LUGAR: ..... CARGO: .....

IDEOLOGIA POLITICA: ..... CLASIFICACION: .....

DATOS COMPLEMENTARIOS: .....

Est. Civil Cónyuge Hijos

.....

Otros familiares

Fecha	Documentos	008566 ANTECEDENTES A REGISTRAR
4.8.83	29036/1 P.D.	-29.7.83.-Integra la Comisión Provisoria de "Los Obreros de la Empresa Nurimar S.A." para constituirse en Asociación Profesional.Eval:A-1.(TT) Form.Nro.12625.-

SERVICIO DE INFORMACION DE DEFENSA

Dep. 1

008567-0

Confeccionado el 8 de Agosto de 1973

V A R I O S

FOTO

Apellidos ANSO

Nombres TERESITA

Fecha de Nacimiento

Lugar de Nacimiento

Est. Civil

Cred. Cívica ..... Céd. Identidad

Otros Documentos

Ocupación

Padre

Madre

Domicilio ..... Ciudad

Otros datos

Imp. CHIESA Hnos. Ltda. 4.000 - 11 - 72

SERVICIO DE INFORMACION DE DEFENSA
Dep. 1

008568 Confeccionado el 19.7.972

VARIOS

FOTO

Apellidos ANSOLABEHERE VILLANUEVA

Nombres CIRILO ALBERTO

Fecha de Nacimiento 29.3.928

Lugar de Nacimiento Flores

Est. Civil Casado con Maria Julia Rodriguez

Cred. Cívica PAA 6522(Flores Céd. Identidad 1.368.227

Otros Documentos

Ocupación Func. Bco. Aldave y Martinez (Casa Central)

Padre German Ansolabehere

Madre Margarita Villanueva

Domicilio Obligado 860 (1969) Ciudad

Otros datos Tiene una hija de nombre Patricia René

CHIESA Hnos. Ltda - 8.000 - 3 - 72

FJ2

FICHA COMPLEMENTARIA

DOCUMENTO		008568 ANTECEDENTES
Fecha	Origen	
9.9.969	B.15(1) D.58	_Figura en una relación de funcionarios bancarios movilizados cuando el conflicto._ Puesto a disposición del Comando Movilizador de la Banca Privada._ Fue citado..(E)

Fs 2

Fecha	Documentos	008569 ANTECEDENTES A REGISTRAR
16.7.73	DNII	Fué detenido el 9.7.73 en una reunión no autorizada en Arenal Grande y Colonia, liberado el 16.7.73. (K)

MINISTERIO DE DEFENSA NACIONAL
S. I. D.

Dep. 1 Sec. 1

Sub-Secc. A/N

Ficha Nº 008570-4 Confec. 24/XI/72

ó ANZOLEAGA

ANSOLEAGA GARIN — Cristina
Apellidos — Nombres

Alias: "CARMEN" ó "LUCIA" "ILIANA" (1)

DOCUMENTOS: C/C. N.L.B. 12.298 (2) C/I 58.454
Serie — Nro. — Nro.

OTROS DOC. Pasap. 297.193 (7)
Pasaporte — Lib. Enrol.

NACIMIENTO: 20 de Julio de 1951 (3) Juan Lacaze
Fecha — Lugar

Abayubá 59 (8)

DOMICILIO: Gianini No. 44 - Juan Lacaze (4)
Calle — Nro. — Teléf.

PROFESION U OCUPACION:

LUGAR: CARGO:

IDEOLOGIA POLITICA: [illegible] CLASIFICACION:

DATOS COMPLEMENTARIOS: Soltera (5)
Est. Civil — Cónyuge — Hijos

Padres: Jose Manuel y María.- Hermanos: Rosemary (33), Miriam (29)

(6) Otros familiares
José (21).-Prima hermana del Marinero [illegible]

Fecha	Documentos	008570 ANTECEDENTES A REGISTRAR
29/X/972	D.3706 R/D	-Permanece detenida en una Unidad de las FF.AA.-(J).-
31/V/72	D.1209 PEI RM2. Hoja 15.	Requerida el 30/4/72.-(J).-
7/V/972	P/M/JPM. 1439	**Es detenida en la ciudad de Carmelo junto a 8 integrantes de la Col. que operaba en dicha ciudad, de elementos extremistas.-(J).-** detenida
15.1.73 Anexo 2	4484 JPM PM	y junto a SANCHEZ GUTIERREZ en el dom. de IVAN VERA GIMENEZ.(J) **Procesada en diciembre de 1972, por los delitos: "Conspiración seguida de actos preparatorios", "Atemtado" y "Circunstancias agravantes".-** (DD)
26/6/972 29/6/72.	D.1679(J) Dec.1997.	Integrante del Campamento de "El Espinillo".-(J) **Admitió haber concurrido a la "La Belleta" y ser integrante del grupo de Juan Lacaze, encontrándose radicada en el Espinillo donde fué capturada.(bb).**
26/6/972 4/7/72	D.1679 D.1858PEI (J)	-Trasladada del Bn.I. 4.-(J).-
23/8/972	D. 2708	-Detenida en Carmelo luego de lograr huír del Campamento del Aº El Espinillo. Integrante del Grupo de la sediciosa BLANCA CASTAGNETTO DA ROSA. Se le incautó una pistola Colt Cal. 45. y munición. Fué reclutada por su hermano JOSE GASTON ANSOLEAGA.-(J).-
4/5/73	D.840 PPI RM2 Hoja 8-y10	-El día 28/3/ es trasladada desde el Bn.I.5(Mercedes) hasta el Grp. A.2(Trinidad).-(J).-
15/8/72	D.2404PEI	**.-Detenida el 2/5/ junto a JULIO CESAR SANCHEZ "DIONISIO" luego de haber huído del monte donde integraba un grupo junto a RUBEN VERA, y BLANCA CASTAGNETTO DA ROSA/-(J)**
16.6.72 PEI 3/972	1545	Idem.Doc. 1679.- (DD)

FICHA COMPLEMENTARIA

83

DOCUMENTO		008570 ANTECEDENTES
Fecha	Origen	
9/8/73	2447	-El día 26 de julio del corriente, se llevó a cabo en el Bn.I.4, una visita por parte de los Defensores de Oficio de la Justicia Militar. Solicitó se le cambiara su defensor civil por el Sr. Defensor Letrado de Oficio Dr. Daniel Artecona.-(D)
30/11/73	D. 4088 P.P.I.	- Procedente del Bn.I.No.4 es alojada en el Bn.I.5 conjuntamente con otros sediciosos. - El día 26/X/73 es trasladada al Establecimiento Militar de Reclusión DE-III (Paso de los Toros).-(GG).-
30.9.1975	D. 1765	- Detenida el 2 de Mayo de 1972 en la ciudad de Carmelo y trasladada al Batallón de Infantería No.5, siendo procesada por el J.M.I. ler. Turno.- Indica (2) al (6).- Evaluación: A-1.-
20.5.978	0475	Integra nómina de privados de libertad en el ambito del Ejercito al 6.8.976.- Recluida en el EMIR No.1. de la D.E.III.-(PP).-
20/V/977	0475PME	-6/VIII/976:Det.23/IV/72.Procesado.Condena 6 años.Eval A-1.(P).-

FICHA COMPLEMENTARIA

DOCUMENTO		008570 ANTECEDENTES
Fecha	Origen	
28.11.75 Inf. DNII Dpto.3.	DOC.2037	- 29.6.72.- Detenida despues de haber huido del combate en las margenes del arroyo El Espinillo (Dolores). Componía el grupo de la extremista muerta Blanca CASTAGNETO DA ROSA. 18.12.72.- Procesada por la Justicia Militar por los delitos de "CONSPIRACION SEGUIDA DE ACTOS PREPARATORIOS" ATENTADO y "CIRCUNSTANCIAS AGRAVIANTES".-(SS)-
7.XI.977	**1148 PME**	**-Alta en E.M.R.2,Baja en E.M.R.1(D.E.III)Fecha:29.9.977.Causa:Traslado.Juez:1a.I.1er.T.Fecha Det.:23.4.972.Antecedentes:Procesado; Art.132-6,137,150,171,172,173 incs.1,2,3 CPO.(P).-**
12.7.78	814PME	-Figura en relación de Movimientos de Recluídos al 31.5.78.Fué Libertad Provisional,el 27.4.78.Art.137,171 172,173,132-6,137,150 CPO.-JUEZ:M.1ra.I.1er.T.FECHA DE DETENIDO:23.4.72.Eval.A-1.- (i).
18/9/78	Doc.1132 PME	-Figura en relación de Internados en MPS al 31/7/78.LUGAR DE INTERNACION:EMIR.1(Femenino) proveniente de la DE.II el 27/7/78. ANTECEDENTES:Condenada. -Figura en relación de Movimientos de Internados en MPS al 31/7/78 ALTA a la DE.III(EMIR.1 Femenino).- -Figura en relación de Movimientos de Recluídos al 31/7/78.BAJA EMIR.2-ALTA EMIR.1 DE.III el 31/7/78.CAUSA DEL MOVIMIENTO:por Libertad Provisional,por MPS.-JUEZ:1a.I.1er.[illegible]

FECHA	DOCUMENTOS	008570 ANTECEDENTES A REGISTRAR	Fs.
		ANSOLEAGA GARIN Cristina	
		..//23/4/72.-ANTECEDENTES:Art.137, 171,172,173 inciso 1,2,3,132-6 y 137 CPO.-Eval.A-1.- (i).	
16.10.78	Doc.1395	-Idem.Doc.1132. Agrega:Internados al 31.8.78. (i).-	
27.10.78	Doc.1443	-Idem Doc.1395. Agrega:Internados al 25.9.78. (i).-	
24/11/78	Doc.1613	-Figura en relación de Internados en MPS al 25/10/78.LUGAR DE RECLUCION EMR.1 de al DE.III proveniente de la DE.II el 27/7/78.-ANTECEDENTES:Condenada.- (i).-	
5/1/78	Doc.0056	-Idem.Doc.anterior.Agrega:Internados al 25/12/78.- (i).	
15/3/79	Doc.342	-Idem.Doc.anterior.Agrega:Internados al 31/1/79.- (i).	
20.4.79 14.5.79.	D.477 Doc.0601	Indica lo mismo que el Doc.1613.Agega:Internados al 28.2.79 =Figura en relación de internados en M.P.S. al 31.3.79. LUGAR DE RECLUSION: EMR.1.Fem., proveniente de la D.E.II el 27.07.78. ANTECEDENTES: Excarcelación.-(HH).- (i).	
08/6/79.	Doc.0646	=Figura en relación de INTERNADOS al 30.4.79. (En M.P.S.) IDEM. D. 0601.(HH).-	
30.03.81 P.E.I.121	D.2348 /BE/81	-08.04.81-Se ha podido detectar que la causante ha establec do contacto con Aida AR AND de SCIAVO, suegra de la reclusa Gloria ECHEVESTE de SCIAVO.-(X)	

FECHA	DOCUMENTOS	008570 ANTECEDENTES A REGISTRAR
9.7:79	0684	- Figura en una relación de Interesados en MPS al 31.5.79 UNIDAD:DE.III./EMR1,UNIDAD CAPTORA:DE.II.,FECHA M.P.S.: 27.7.8,ANTECEDENTES:Condenada.(CC)
29.10.79 P.D.6a6	Doc. 1522 Nº227/81	-14.08.79.-Procedente del Establecimiento Militar de Reclusión Nro.1 (Femenino), de Paso de los Toros, ingresa a la D.N.I.I. en calidad de liberada penal siendo sometida a reconocimiento por parte del personal policial.(A).-
29.10.79 P.D.6a6	D.1529 Nº239	-26/08/79:Hizo abandono del país; en vuelo 957 de KLM con destino a Suecia, haciendo opción al inc.17 del art.168 de la Constitución de la República.-Ind.(7).-(0)-.
16.02.82	D. 5757/ 78	-Figura en una relacion de la Corte Electoral, de ciudadanos inscriptos en el Registro Civico Nacional, que se encuentran comprendidos en el Art. 1, Literal "B" del Acto Institucional No. 4, con prohibicion de ejercer el derecho de voto. (Procesados por delitos de "Lesa Nacion").EVALUACION A-1(VL) Indica (8) ( )
16.02.82	D.6004/81/ 3	-Se encuentra comprendido en el Art.1o. literal b) del Acto Institucional No.4,por haber sido procesado el 28/XI/72 por los delitos previstos en. C.P.M. C.P.O. 132 inc6, 137, 150, 171 EVALUACION A-1 (LA)

FECHA	DOCUMENTOS	ANTECEDENTES A REGISTRAR
		ANSOLEAGA GARIN Cristina 008570 R 2
4.1.83	23460	Es mencionada en Acta Labrada de declaraciones de Alberico Ruben TORRES SOSA del 1.5.1972. (Ver página 85). Eval. A-1. (ME) FORM. 5606.
14.3.83	24[illegible]/83	-Figura en una relación de personas [illegible] [illegible] Uruguay. Salió con destino a Suecia el 2[illegible].[illegible].79, [illegible]. [illegible] 23.8.79.- [illegible] (T) Form. 6683
14.3.83	24741/83	-Figura en una relación de [illegible], [illegible] 2[illegible].[illegible].79. [illegible] 168, viajó [illegible] (T) Form 6694
28.4.83	26616/75	Acta de fecha 8.5.72 por integrar presuntamente el MLN. Se niega a contestar el interrogatorio. Eval: A-1 Form. 545 (ME)
13.8.83	24862/04	-Indica Idem. Doc. 24741 anotación de fecha 14.3.83, variando fecha de liberado 17.9.79.- Eval.:A-1.- Por el vio No. 13088.- (MB)
10-11-83	31921/00	[illegible] S [illegible] R [illegible]

FECHA	DOCUMENTOS	008570 ANTECEDENTES A REGISTRAR
28.11.83	32392/02	-11.11.83: En la fecha se establece que mantiene contactos con Aída [illegible]D(suegra de la reclusa Gloria [illegible]). Eval. [illegible] ([illegible]).
16/12/83	D.31852 Pág.722	-Idem Doc.4484/73 y Doc.1529/79. EVAL.A-1 (P).
3.3.84	1396/79 Pág.19	Indica Idem al Documento Nº24736.- Eval:A-2(AD)
23.3.84	1382/79 pag.7	-Indica Idem Doc. 0684/79.Eval:A-1(M).-
28.3.84	**1513/79 Pág.15**	**En Consolidado de P.M.E. de fecha 31.8.79 figura como: Alta en E.R.1 de DE.II en NMPS proveniente de D.E.II. 26.8.79:Viajó a Suecia.-Eval:A-1(AD)**

Confeccionada el 13/III/972 N

F8/

MINISTERIO DE DEFENSA NACIONAL
S. I. D.

0085712 E

Dep. I Secc I

Sub-Secc. A/N

ANSOLEAGA GARIN — José Gastón
Apellidos — Nombres

(a) "SEBASTIAN"

DOCUMENTOS: C/C ..... C/I 60.600 (Colonia) 2559.614 (3)
Serie — N.o — N.o — Dpto.

OTROS DOC. .....
Pasaporte — Lib. Enrol. — etc.

NACIMIENTO 4/III/953 — Uruguay(4)
Fecha — Lugar

DOMICILIO: Abayubá s/n Barrio Charrúa (Juan Lacaze)
Calle — N.o — Teléf. — Ciudad o Localidad

PROFESION U OCUPACION: Obrero de la firma "Campomar" Empleado (1)

LUGAR: ..... CARGO: .....

IDEOLOGIA POLITICA MLN Sector Politico CLASIFICACION .....

DATOS COMPLEMENTARIOS Soltero(5) (2)
Est. Civil — Conyuge

Hijo de: José [illegible] (6) [illegible] (7) detenidos
Otros familiares

Fecha	Documentos	008571 ANTECEDENTES A REGISTRAR
6/III/72	309	Detenido en la ciudad de Juan Lacaze a raiz de un procedimiento donde se incautaron armas, municiones, etc, ; fue procesado por el Juez Letrado de Rosario por "Asociación para Delinquir".(N)
9/8/72	593	Indica lo mismo que el documento 309 .(EE)
29-2-72	662	Fue detenido en averiguaciones, despúes de haberle hecho un allanamiento en su casa(en el cúal no se le encontró nada) a raíz de la detención de Edison BENTACOURT quien lo mencionó en sus declaraciones como integrantw de un grupo delictivo.(AA)
22/4/72	719.	El día 6 fueron puestó a disposición del Juez Letrado de Juan Lacaze por ser integrantes del M.L.N junto con :ROSENARY ANSOLEAGA GARIN DE IRAOLA RODNEY CABERA GARIN,SERGIO VILA DOMINGUEZ por "Asociación para delinquir" mientras que los menores JORGE NELSON RORIGUEZ PUGLIA y EDISON BENTANCUR GARIN fueron puestos a disposición del Juez de Menores,hasta su posterior traslado al Consejo del Niño.-(DD)
17/5/72.	Doc.1210.	Se encuentra internado bajo las M.P.S. en Punta de Rieles..(BB).-
19/V/72	D.1051.	Indica lo mismo que el Documento Nr.719.- (J).-
19/2/1973	D.515 D. 514	Dejado en libertad por la Región Militar No.2. En la actualidad desarrolla sus actividades particulares en forma aparentemente normal. Bajo control militar.-(C.C)
23/8/972	D.2708	Recluta a su hermana CRISTI [illegible].-(J)

[illegible]LEAGA GARIN **FICHA COMPLEMENTARIA** JOSE GASTON

DOCUMENTO		0085[illegible] ANTECEDENTES
Fecha	Origen	
30/I/973	D. 101	-Liberado el 28/XII/972 del BN.I. 4.-(J).-
1/8/73	D.2077 PEI RM2.(GG).-	
17.4.73	755	Liberado en marzo de 1973 judicialmente(Inf.obtenida en el Est. Mil. de Recl. No.1(Penal de Libertad).- (DD)
31/12/72 Anex.1B (H).	D.4466 P.P.I. E.M.G.E.	
9/7/73	D. 1502	- Se encuentra detenido en el E.M.R.No.1 (Libertad). (GG).-
5/12/73	D.4153	-Fué puesto en libertad del E.M.R.No.1 (GG).-
[illegible]/7/74	1824	Figura en una nómina de civiles bajo la responsabilidad del Ejército. Con fecha 3/7/74 fue detenido en BN.I.4 y luego trasladado a H.C.FF.AA. (VV)
22/7/74	1840	Figura en una nómina de civiles bajo la responsabilidad del Ejército. Con fecha 8/7/74 fue evacuado de H.C.FF. AA. y trasladado a BN.I.4.-(VV)
5.3.83	18378/82	-Ficha de E.M.R. 1 establece: Detenido el 16.5.72, libertad provisional el 28.12.72.- Indica (2) y (3).- Eval.:B-2.- Formulario No. 6034.- (MB)
2.9.83	0419/80 Pág.29	ENE/80:"LL.VV" que en la fecha pasó a la clandestinidad Eval:A-2(Form. 13990)(AD)

FICHA COMPLEMENTARIA

DOCUMENTO		008571 ANTECEDENTES
Fecha	Origen	
14.3.83	24737/83	-Figura en una relación de personas refugiadas en Brasil al amparo de ACNUR. Fecha de ingreso 11.1.80. Solicitó visa.- Eval A-2 (V) Form. 6661
29.4.83	26016/76 y 77	Acta de fecha 29.2.72 por integrar el M.L.N. Declara vinculaciones con: Edison BERTONCUR GARIN, Rosemari ANSOLEADA GARIN de IRAOLA, Jorge Nelson RODRIGUEZ PUGLIESE (a) Mariano, Pedro Julio IRAOLA de ARMAS (a) Rafael, Orosman Sergio VILA DOMINGUEZ (a) José Rodney Danilo CABRERA GARIN (a) Alejandro, Juan PINO (a) Perico. Eval: A-1 Form. 9454 (CO)
22.7.83	20699/1	Es mencionado en Memorandum de fecha MAR/72 elevado por el Jefe del Bn.I.4 al Sr. Juez de Paz de Juan Lacaze sobre procedimiento llevado a cabo en la ciudad de Mercedes. Eval: A-1 Form. 12149 (00)
5.8.83	0121/80 Pag.7.	En Consolidado de P.M.E. de fecha 31.1.80 figura como clandestino desde enero de ese año. Unidad de Control Bn.I.4.-Eval: A-1 Form. 12671 (00)
19.8.83	24862/34	-Figura en una relación de Libertades Vigiladas de la P.M.E. al 31.7.80, fecha de detenido 13.10.72, fecha de liberado 28.12.72.- Eval.: A-1.- Formulario No. 13416.- (MB)

FECHA	DOCUMENTOS	008571 ANTECEDENTES A REGISTRAR
	11941 / 82 PAG. 240	- POSEE ANTECEDENTES EN EL CO.NA.E - EVAL - A - 1. (PS) INDICA ( ) ( ) ( )
16/12/83	D.31852 Pág.724 725.-	-Idem Doc.309/72 y Doc.0419/80. EVAL.A-1 (P).
17.3.84	8401107 Pag.1741	-Ingresocal EMR Nº1:11.10.72-Fecha de liberado:31.12.72.Eval:A-1.- (SM)

E FM

MINISTERIO DE DEFENSA NACIONAL
S. I. D.

008572 -0

Dep. 1 Secc. 1

Sub-Secc. A/N

Fi 24/5/972

ARSCLEAGA CARIN de COLLAZO (Apellidos) Myriam (Nombres)

DOCUMENTOS: C/C. (Serie / Nro.) C/I. 46.221. (Nro.) Colonia (1) (Dpto.)

OTROS DOC. (Pasaporte / Lib. Enrol. / etc.)

NACIMIENTO: 27 Años. (1972) (2) (Fecha) Uruguay (Lugar)

DOMICILIO: 25 de Mayo (3) (Calle) 315 (Nro.) (Teléf.) Juan Lacaze (Ciudad o Localidad)

PROFESION U OCUPACION: Empleada Textil (4)

LUGAR: Campomar (5) CARGO:

IDEOLOGIA POLITICA: CLASIFICACION: (?)

DATOS COMPLEMENTARIOS: Casada (Est. Civil) Héctor Ricardo COLLAZO.(Ext.) (Conyuge / Hijos)

Prima; del recluso CABRERA Roberto.(8) (Otros familiares)

Fecha	Documentos	008572 ANTECEDENTES A REGISTRAR
2 3/4/972	J.P.M.P.M.	
31/V/72 PPI RM2	D.1209 Hoja 14 (J)	928.- - Es detenida el 23.4.- en la ciudad de Dolores, junto a 10 sediciosos, entre los que se encontraba el fugado Emilio Exequiel MARTINEZ PIRIZ.-(J).-
[illegible].5.72	390	Relacionada posiblemente al Campamento de "El Espinillo".-(J).- Indica lo mismo que el Doc. anterior.-(DD)
29/6/72.	Doc.1997.	Admitió saber que su esposo integraba el M.L.N.(Tupamaros).Indica.(A). al (J) (bb)
26/6/972	D.1679	-El día 9 del corriente queda detenida en el Bn.I.4.-Queda posteriormente en libertad.-(Es trasladada al Gr. A.2.-(J) . . .
4/7/972	D.1858 PEI (J)	
30/I/973	D. 101	Liberada el 10/V/72 por disposición del Comando de la Unidad.-(J).-
1/8/73	D. 2077 PEI RM2 (GG).-	
16.6.72 PEI 3/972	1545	Trasladaa del B at. I.No.5. al Grp. A. No.2.-,(DD) Trasladada al Bat. Inf. No.4.- (DD)
[illegible].4.83	26000/2 , 3 y 7	[illegible] de fecha 3.[illegible].72 [illegible]
7.6.83	0663/80 pag.6	-16.6.80-Visita en el EMR.1 al recluso No. 711 [illegible] Roberto.Eval:A-1([illegible]).-Indica ([illegible]).(Form: 10720)

NOMBRE

Fs.3 Nº 8572-0

FECHA	ORIGEN	ANTECEDENTES
16/12/83	D.31852 Pág.724	-04/09/73. Operaba en los Grupos de las ciudades de Juan Lacaze y Carmelo, fue detenida en relación al operativo llevado a cabo en "El Espinillar". Posteriormente fue liberada. EVAL.A-1 (P).

Confeccionada el 14/III/972 N

MINISTERIO DE DEFENSA NACIONAL
S. I. D.

008573 E

Dep. I Secc I
Sub-Secc. A/N
Ficha N.o Confec.

de IRAOLA (1)

ANSCLEAGA GARIN de DE ARIAS — Rosemary
Apellidos — Nombres

(a) "PERICA"

DOCUMENTOS: C/C NLB 7693 C/I 42756 (2)
Serie No N.o Dpto.

OTROS DOC. .....
Pasaporte Lib. Enrol. etc.

NACIMIENTO 19/IX/939
Fecha Lugar

DOMICILIO: Tabaré s/n casi Yamandú (Juan Lacaze)
Calle N.o Teléf.

25 de Mayo 315 - Juan L. Lacaze.-

Ciudad o Localidad

PROFESION U OCUPACION: Peluquera

LUGAR: ..... CARGO: .....

IDEOLOGIA POLITICA ..... CLASIFICACION .....

DATOS COMPLEMENTARIOS casada con Pedro Julio DE ARIAS
Est. Civil Conyuge

Otros familiares

Fecha	Documentos	008573 ANTECEDENTES A REGISTRAR
6/III/72	309	Detenida a raíz de un procedimiento llevado a cabo en Juan Lacaze, donde se incautaron armas, municiones, etc,. Fue procesada por "ASOCIACION PARA DELINQUIR" (Juzgado Let. de Rosario, el 7/III/972). (N)
9/3/72	593	Indica lo mismo que el documento 309.(EE)
29-2-72	662	Fue detenida en averiguaciones, despues que se de haberle hecho un allanamiento en su casa (en el cual no se le encontró nada) a raíz de la detención de Edison BENTACOURT quien que la mencionó en sus declaraciones como integrante de un grupo delictivo.(AA)
22/4.72	719	El día 6 fueron puestos a disposición del Juez Letrado de Juan Lacaze, por ser integrante de una celula terrorista junto con: RODNEY CABRERA, JOSE ANSOLEAGA, SERGIO VILA DOMINGUEZ por "Asociación para delinquir" mientras que los menores JORGE NELSON RODRIGUEZ [illegible], EDISON BENTACOURT GARIN quedaron a disposición del Juez de Menores, para su [illegible] traslado al Consejo del Niño.-(DD)
19.V.972	D.1051.(J)	
7/11/72.	Doc.4173.	Se encuentra recluida en la Carcel de Mujeres.(bb).
29/XI/72	J.P.M.(P.D.)	-En la fecha fue dejada en libertad dela Carcel de Mujeres, siendo depositada en el 4to. Piso de Carcel Central, a dispocición del Poder Ejecutivo.- Indica (1) .- ((FF)) También fue liberado en la fecha su Esposo, siendo depositado en 4to. Piso de Carcel Central.- ((FF))
Nov./72.	Doc.4483.	. Procesada el día 1/3/72 por "Asociación para delinquir", liberada el de Noviembre de 1972.(bb).

FB3

ANSOLEAGA GARIN, Rosmery

FECHA	DOCUMENTOS	008 F 73 ANTECEDENTES A REGISTRAR
15/3/73	D. 511 D. 514/	- Liberado por el Regimiento de Caballería No.2(MM).- En la actualidad realiza sus actividades particulares en forma aparentemente normal.bajo control militar.-(C.C)
15/II/73	PARTE DIARIO	=En la fecha fué trasladada desde la Escuela Carlos Nery a la Defatura de Policia de Montevideo, Por Orden Superior.- ((FF))
9.12.72	Doc.4304 JPM (PD)	
24.3.73	Doc.434 J.P.M.	=El día 15.II.973, fué dejada en libertad, por dispoción del Poder Ejecutivo.- ((FF))
18.4.72 JPM	979 PM Marzo 72	Indica lo mismo que el Doc. 309 del 6.3.72.-(DD)
1/8/73	D.2077 PEI RM2	- Permanecía detenida siendo liberada el 15/2/73 del Bn.I.4 por disposición de la Justicia Militar.- (GG).-
4.1.83	D23460	Es mencionado en Acta Labrada de declaraciones de Alberico Ruben TORRES SOSA del 1.5.1972.(Ver página 85).Eval.A-1.(MM) FOM.5605
5.8.83	0121/80 Pag.7.	En Consolidado de P.M.E. de fecha 31.1.80 figura como:Clandestino desde enero de ese año.Unidad de control:Bn.I.4.-Eval:A-1 Form.12670.(00)

FECHA	DOCUMENTOS	008573 ANTECEDENTES A REGISTRAR
14.3.83	24737/3	-Figura en una relación de personas refugiadas en Brasil al amparo de ACNUR. Fecha de ingreso 09.01.80. Solicitó Visa.- Eval A-2 (V) Form 6662
20.4.83	26090/ 4 al 6	Acta del 29/FEB ; 1/MARZ por ingresar el M.L.N. Declara vinculaciones con:Edison [illegible] MOUR(a) Baltasar,Juan Pino(a) Perico, Jorge R[illegible]EZ(a) Mariano,Gaston [illegible]CA(a) Sebastián,Roni CABRERA (a) Alejandro y Sergio Vila(a) José Eval:A-1 (CC)Form.9455.-
22.7.83	28699/1	Es mencionado en "emorandum de fecha MAR/72 elevado por el Jefe del Bn.I.4 al Juez de Paz de Juan Lacaze sobre procedimiento llevado a cabo en la ciudad de Mercedes.Eval:A-1 (CO) Form.12150.-
19.8.83	24862/3	-Figura en una relación de Libertades Vigiladas de la P.I.E. al 31.7.80, fecha de detenido el 8.3.72, fecha de liberado 21.5.73 Eval.:A-1.- Formulario No. 13417.- (MB)
2.9.83	0419/80 Pág.29	ENE/80:"LL.VV" que en la fecha pasó a la clandestinidad.- Eval:A-2(Form.13992)(AD)

11941 / 82	- POSEE ANTECEDENTES EN EL CO.NA.E.
PAG. 240	EVAL - A - 1. (PS) INDICA ( ) ( ) ( )

FSI

Ficha confeccionada el dia 25 de agosto de 1971

MINISTERIO DE DEFENSA NACIONAL
S. I. D.

00 8574 6

PORTA
ANSORENA DE THOMSON (Apellidos) — **Rosa María de Lourdes** (Nombres)

DOCUMENTOS: C/C. ..... (Serie / Nro.) C/I. 29.678 (Nro.) de Soriano (Dpto.)

OTROS DOC. ..... (Pasaporte / Lib. Enrol. / etc.)

NACIMIENTO: 18/3/1926. 7ma.Sec. Dpto.Artigas (Fecha / Lugar)

DOMICILIO: Ituzaingó 287 de C.Mercedes (Calle / Nro. / Teléf. / Ciudad o Localidad)

PROFESION U OCUPACION: Ingo.Agrónomo -Profesora

LUGAR: Colegio de las Hermanas CARGO: .....

IDEOLOGIA POLITICA: ..... CLASIFICACION: Socialista Democ.

DATOS COMPLEMENTARIOS: casada (Est. Civil) con elIngo.Agro,Daniel Thompson (Conyuge) -7 hijos (Hijos)

..... (Otros familiares)

Fecha	Documentos	008574 ANTECEDENTES A REGISTRAR
Año 1971.	Lista 90 PS. Soriano	Figura como 8º Suplente a Cámara de Representantes del Dpto. de Soriano en las listas del artido Socialista en las elecciones nacionales de 1971. (R)
25/8/72	3731	-Apreciación Personal General:Gran Activista-elemento peligroso. Integra los grupos de reflexión organizados en la Categral Ntra.Señora de las Mercedes.Hace proselitismo político entre sus alumnos.Desplegó gran actividad en la campaña electoral del F.A. Posee una camioneta V.W.Combi,color crema.-(D)
02.06.82	15.530	-Figura en una Nómina de Firmantes del Manifiesto de Residentes de Soriano en Montevideo adherentes al Frente Amplio.-Eval.:A-1. (VL) (M) (LA) (GM). Indica ( ) ( ) ( ) ( ) (AÑO 1971)

11941 / 82	- POSEE ANTECEDENTES EN EL CO.NA.E -
PAG. 240	EVAL - A - 1. (PS) INDICA ( ) ( ) ( )

Confeccionada el 4 de Agosto de 1970

MINISTERIO DE DEFENSA NACIONAL

S. I. D.

008575 Dep. I Sec. I

Sub-Secc. A

Ficha N.o ..... Confec. .....

E

PORTA (1)

ANSORENA de PERALTA — Margarita Blanca o María (5)

Apellidos — Nombres

DOCUMENTOS: C/C ..... C/I 12420 (6)

Serie — N.o — N.o — Dpto.

OTROS DOC. .....

Pasaporte — Lib. Enrol. — etc.

NACIMIENTO 27 de Mayo de 1927 (2)

Fecha — Lugar

DOMICILIO: Lavalleja 820 (3)

Calle — N.o — Teléf. — Ciudad o Localidad

PROFESION U OCUPACION: Labores

LUGAR: ..... CARGO: .....

IDEOLOGIA POLITICA Izquierdista (4) CLASIFICACION .....

DATOS COMPLEMENTARIOS Esposo: Beresmundo Peralta Hija: Margarita Peralta

Est. Civil — Conyuge — Hijos

.....

otros familiares

#52

Fecha	Documentos	008575 ANTECEDENTES A REGISTRAR
21/VII/70	15(1)82 21-11	- Aporta del (1) al (4) . Hizo cero con las personas que cantaron el Himno Nacional el el Cementerio de la Ciudad de Durazno con motivo del sepelio del Extremista Hernán PUCU RULL SAENZ DE LA PEÑA, se le creería vinculado a elementos sediciosos .-
27/6/72	Doc/1699	Figura comoactivista del movimiento Izquierda Revolucionario (MIR.) de Durazno.(R)
30/I/73	D.101.	Liberada el 16/5/972 del Reg.C.2 por disposición del Comando de Unidad.Indica (5) y (6) (J).-
1/8/73	D.2077 PEI RM2 (GG).-	
28/3/73	D.511	-Fué dejada en libertad por el Reg.C.2 (MM). En la actualidad se ignora si mantiene en forma normal sus actividades particulares.Realiza reuniones con familiares de detenidos (CC).-
6/VI/73	D.1207 PEI RM2 Ev.A-2.-	-Despliega gran actividad con elementos izquierdistas y detenidos puestos en libertad.Su trato con familiares y amigos es normal, como así también su situación económico- laboral.Realiza y concurre a reuniones con elementos izquierdistas.-(J).-
11/7/73	D.1594 PEI RM2 (GG) E.A2	

JUNTA DE COMANDANTES EN JEFE

S. I. D.

008576-1

Dep. I Secc. I

Sub Secc. A/N

Ficha Nº ..... Confec. 29.6.82

ANSSERBAUER Enrique

Apellidos Nombres

DOCUMENTOS: C/C. BOB: 11961 C/I. .....

Serie Nº Nº Dpto.

OTROS DOC. .....

Pasaporte Lib. Enrol. etc.

NACIMIENTO: .....

Fecha Lugar

DOMICILIO: .....

Calle Nº Teléf. Ciudad o Localidad

PROFESION U OCUPACION: .....

LUGAR: ..... CARGO: .....

IDEOLOGIA POLITICA: ..... CLASIFICACION: .....

DATOS COMPLEMENTARIOS .....

Est. Civil Cónyuge Hijos

.....

Otros familiares

FJL

Fecha	Documentos	008576 ANTECEDENTES A REGISTRAR
07.06.82	15.672	"EL DIA" 22.11.81: Firma con otros padres de alumnos una denuncia efectuada ante la Inspección Departamental de Esc. de Práctica de Mvdeo., en la cual plantean una serie de hechos acaecidos en dicha Escuela, los cuales son catalogados por los firmantes de "perturbación izquierdizante" en la Enseñanza.- Al término de dicha denuncia, exhortan a las autoridades a tomar las medidas pertinentes en dicho asunto.(GM)(LA) FORM Nº 01334

SERVICIO DE INFORMACION DE DEFENSA
Dep. 1

008577-9 Confeccionado el 23/5/73

VARIOS

FOTO

Apellidos ANSUATEGUI

Nombres María de Lourdes

Fecha de Nacimiento 15 años en 1973

Lugar de Nacimiento Oriental

Est. Civil Soltera

Cred. Cívica ..... Céd. Identidad 1.728.128

Otros Documentos .....

Ocupación .....

Padre .....

Madre .....

Domicilio Lancaster Nº4022 Ciudad .....

Otros datos .....

Imp. CHIESA Hnos. Ltda. 4.000 - 11 - 72

FICHA COMPLEMENTARIA

DOCUMENTO		008577 ANTECEDENTES
Fecha	Origen	
7/V/973 14/V/973	P. DIARIO JPM 0 a 24 DOC.907	-En la fecha, fué detenida en averiguación por la Policía, junto a su madre María Luisa REMEDIOS, en relació al hurto de un revolver de reglamento a un Agte. Policial.- Permanecen siendo indagadas en la D.n.I:I..(FF)
14/V/973	DOC. 908 J.P.M.	-El día 8/V/973, fué dejada en libertad.- ((FF))

GREMIOS

28 .07.82

JUNTA DE COMANDANTES EN JEFE
S. I. D.

00 8578-7

Dep. I Secc. I

Sub. Secc. A/N

Ficha N.º ..... Confec. .....

AN SUSBERRO — Apellidos

Estela — Nombres

DOCUMENTOS: C/C ..... Serie ..... N.º C/I. ..... N.º ..... Dpto.

OTROS DOC. ..... Pasaporte ..... Lib. Enrol. ..... etc.

NACIMIENTO: ..... Fecha ..... Lugar

DOMICILIO: ..... Calle ..... N.º ..... Teléf. ..... Ciudad o Localidad

PROFESION U OCUPACION: .....

LUGAR: ..... CARGO: .....

IDEOLOGIA POLITICA: ..... CLASIFICACION: .....

DATOS COMPLEMENTARIOS: ..... Est.Civil ..... Cónyuge ..... Hijos

.....

Otros familiares

FJL

Fecha	Documentos	008578 ANTECEDENTES A REGISTRAR
26.07.82	17.119	Candidato en el 53 lugar a la Asamblea Delegada por la Lista 5 (Sistema Preferencial de Suplentes)de la Asociación de Empleados del Instituto de Jubilaciones y Afines bajo el Lema " UNIDAD EN LA ACCION GREMIAL", período 69-70.Eval.:A-1 Indica ( )( )(LA)(GM) FORM. Nº 0197 J

Fecha	Documentos	008579 ANTECENDENTES A REGISTRAR
16 6/III/70	15(1)23	Indica (1) y (2). (RR)

SERVICIO DE INFORMACION DE DEFENSA
Dep. I

Sección .....

MINISTERIO DE DEFENSA NACIONAL
SERVICIO DE INFORMACION DE DEFENSA
M / F

Ficha Nº 008580 43 confeccionada el 14-V-1965.

45

FOTO

Apellidos ANTANNI

Nombres Zukini

Fecha de Nacimiento: .....

Lugar de Nacimiento: .....

Cred. Cív.: ..... Ced. Identidad: .....

Prontuario: ..... F. Censal: .....

Padre: .....

Madre: .....

Domicilio: De la Marina 116 Ciudad: Montevideo

Otros datos (Documentos y señas personales) .....

~~07052~~

Fórm. 3

FICHA COMPLEMENTARIA

Documento			008580 ANTECEDENTES
Nº	Fecha	Origen	
	Mayo 1965	B-77-D-26.	-Recibe cartas de Rusia.-

SERVICIO DE INFORMACION DE DEFENSA

Dep. I

Sección .....

MINISTERIO DE DEFENSA NACIONAL
SERVICIO DE INFORMACION DE DEFENSA
M/F

Ficha Nº ..... confeccionada el 21-IV-1964.-

008581-1

152

FOTO

Apellidos ANTANOFF BESADA

Nombres Carmen Beatriz

Fecha de Nacimiento: .....

Lugar de Nacimiento: .....

Cred. Cív.: ..... Ced. Identidad: .....

Prontuario: ..... F. Censal: .....

Padre: .....

Madre: .....

Domicilio: Missouri Nº1519 Ciudad: Montevideo

Otros datos (Documentos y señas personales) .....

~~07033~~

Fórm. 3

FICHA COMPLEMENTARIA

FJ2

Documento Nº	Documento Fecha	Documento Origen	008584 ANTECEDENTES
	21-IV-964	B-75(1) D-71	-Figura en una relación de personas que no se pusieron de pie al ejecutarse el Himno Nacional.-
06.05.82	14.543/82		-Mencionado página/s 231 del libro "TESTIMONIO DE UNA NACION AGREDIDA". -EVALUACION : A-1.-(GM) (LA).- SINDICADO

SERVICIO DE INFORMACION
DE DEFENSA
Dep. 1

F31

008582-9 Confeccionado el 3-8-1973

VARIOS

Apellidos ANTAR

FOTO

Nombres

Fecha de Nacimiento

Lugar de Nacimiento

Est. Civil

Cred. Cívica Céd. Identidad

Otros Documentos

Ocupación

Padre

Madre

Domicilio Residente en el Chuy del lado uruguayo.-

Otros datos

~~07054~~

CHIESA Hnos. Ltda - 8.000 - 3 - 72

FICHA COMPLEMENTARIA

DOCUMENTO		008582 ANTECEDENTES
Fecha	Origen	
24-7-73	D. 2041	Está casado con una uruguaya. Sin compartir la ideología subversiva, llevaba autos robados de Brasil a Uruguay, donde eran vendidos. Se sospecha que era usado por los sediciosos, sin saberlo en esta actividad ilícita.-(C.C)
16/12/83	D.31852 Pág.726	-Idem Doc.2041/73. EVAL.A-1 (P).

JUNTA DE COMANDANTES EN JEFE
S. I. D.

A. N.

00 85 83-7

Dep. I Secc. I
Sub. Secc. ~~A/N~~ YYY
Ficha N.º ..... Confec. 1.9.82

ANTARES MAGRY — Apellidos
Elena — Nombres

DOCUMENTOS: C/C ..... Serie ..... N.º — C/I. ..... N.º ..... Dpto.

OTROS DOC. Italiano C-085.020
Pasaporte — Lib. Enrol. — etc.

NACIMIENTO: 32 años en 1982 — Fecha
Uruguay — Lugar

DOMICILIO: Rambla República de Chile 4579
Calle — N.º — Teléf. — Ciudad o Localidad

PROFESION U OCUPACION: .....

LUGAR: ..... CARGO: .....

IDEOLOGIA POLITICA: ..... CLASIFICACION: .....

DATOS COMPLEMENTARIOS: Divorciada
Est.Civil — Cónyuge — Hijos

.....
Otros familiares

10108

FF2

Fecha	Documentos	000583 ANTECEDENTES A REGISTRAR
20.8,82	17952/PD	-18.8.82.-A su arribo a Montevideo procedente de Venezuela fue interrogada y al realizársele una inspección de su equipaje se le incautaron libros de corte marxista. Es de destacar que registra anotaciones como "Comunista", por lo que fue emplazada.Eval:A-1.(TT)Form.№ 2611.
20.8.82	17953/PD	-19.8.82.-Se presentó en.la D.I.I. quién interrogada manifestó que nunca estuvo detenida ni tiene militancia política o gremial,que estuvo radicada en Argentina 10 años siendo simpatizante del Partido "Frente Izquierda Popular" sin estar afiliada. Con respecto a los libros de corte marxista incautados expresó que todos son venezolanos,siendo de venta libre en dicho país no recordando que esa literatura estaba prohibida en nuestro país. Recuperó su libertad.Eval:A-1.(TT) Form.N° 2612.-

JUNTA DE COMANDANTES EN JEFE

S. I. D.

006584-5

Dep. I Secc. I

Sub Secc. A/N

Ficha Nº ..... Confec. 6.5.82

ANTCZAK — Apellidos

Edward — Nombres

DOCUMENTOS: C/C ..... Serie ..... Nº ..... C/I. ..... Nº ..... Dpto. .....

OTROS DOC. SA684152 — Pasaporte ..... Lib. Enrol. ..... etc. .....

NACIMIENTO: 19.9.23 — Fecha ..... Polonia- Aniolka — Lugar .....

DOMICILIO: Gdynia, Wladyslawa Iy 7/15 — Calle ..... Nº ..... Tel. f. ..... Ciudad o Localidad .....

PROFESION U OCUPACION: .....

LUGAR: ..... CARGO: .....

IDEOLOGIA POLITICA: ..... CLASIFICACION: .....

DATOS COMPLEMENTARIOS: Casado — Est. Civil ..... Cónyuge ..... Hijos .....

..... Otros familiares .....

N54951

Fecha	Documentos	008584 ANTECEDENTES A REGISTRAR
13.4.82	13584	El M.RR.EE de Polonia solicita a nuestro Consulado visación temporaria valida por 6 meses de estadía para el causante, representante de la empresa Polaca "RIBEX", que viaja a nuestro país a fin de administrar los asuntos concernientes a la flota pesquera polaca que opera en el Atlántico Sur, en coordinación con la Agencia Marítima Latinoamericana sita en Cerrito 302.-Eval:A-1 Formulario 00079. (00)

FJ2

FECHA	DOCUMENTOS	008585 ANTECEDENTES A REGISTRAR
29.11.77	"El Nacional" Caracas	Firma un manifiesto junto a otros parlamenarios venezolanos aparecido en el periódico antes mencionado que se titula "Basta de Crímenes en el Uruguay".- NO se encuentra documento.- (FE)

27 DIC. 1978

JUNTA DE COMANDANTES EN JEFE 008586-0

S. I. D.

Dep. I Secc. I

Sub Secc. A/N

Ficha Nro. _____ Confec._____

ANTEDO ITURBIDE — Apellidos

Paulina — Nombres

DOCUMENTOS: C/C BBB-17237 — Serie Nro. — C/I. _____ — Nro. Dpto.

OTROS DOC. _____ — Pasaporte Lib. Enrol. etc.

NACIMIENTO: _____ — Fecha Lugar

DOMICILIO: _____ — Calle Nro. Teléf. Ciudad o Localidad

PROFESION U OCUPACION: _____

LUGAR: _____ CARGO: _____

IDEOLOGIA POLITICA: _____ CLASIFICACION: _____

DATOS COMPLEMENTARIOS: _____ — Est. Civil Cónyuge Hijos

Otros familiares

Fecha	Documentos	008586 ANTECEDENTES A REGISTRAR
25 SET. 1978	1 1 0	- Delegado de Mesa por las listas: 700.- en las elecciones nacionales del año 1971, por el Departamento de Montevideo.- . Circuito Nº. 1926.- .- (0037) (M).-

FH

SERVICIO DE INFORMACION
DE DEFENSA
Dep. I

008587-8 Ficha Nº ..... confeccionada el 30-IV-1969

Sección .....

FOTO

Apellidos ANTEIR ARROSPIDE

Nombres Guillermo

Fecha de Nacimiento 25 años (1968)

Lugar de Nacimiento: Uruguay

Cred. Cív.: ..... Ced. Identidad: .....

Prontuario: ..... F. Censal: .....

Padre: .....

Madre: .....

Domicilio: Santa Fé 1113 Ciudad: Montevideo

Otros datos (Documentos y señas personales) Casado.

07038

Form. 3

FICHA COMPLEMENTARIA

Documento			008587 ANTECEDENTES
Nº	Fecha	Orígen	
Parte Diario No.41	3-VII-68	B72-D37	-Detenido en el día de la fecha con motivo de las Medidas Prontas de Seguridad.-

FECHA	DOCUMENTOS	08587 ANTECEDENTES A REGISTRAR
.68	B.72D.37 Pte.41 3/7/68	Detenido dentro del Marco de las Medidas Prentas de Seguridad implantadas en el ano 1968.-

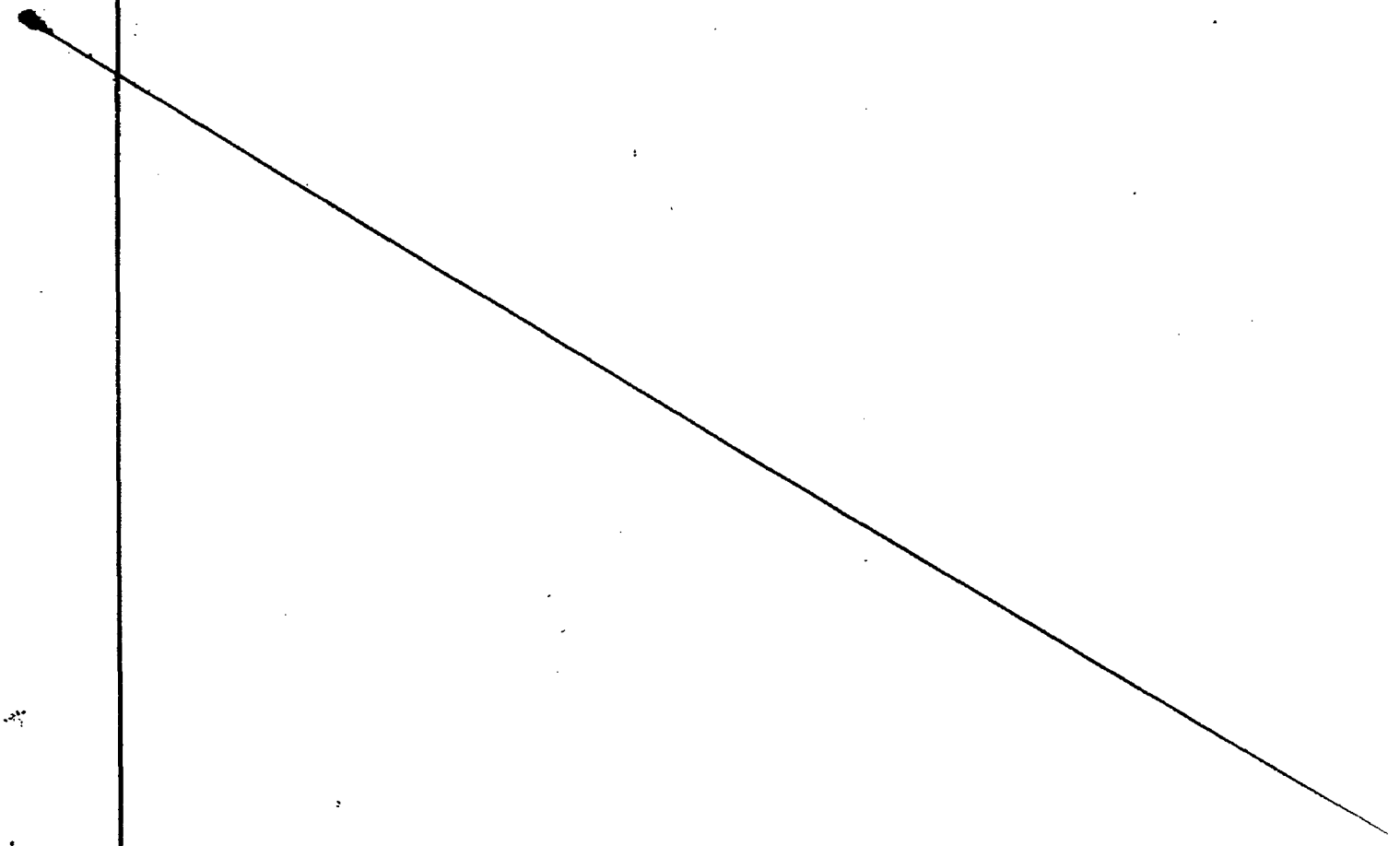

VARIOS

JUNTA DE COMANDANTES EN JEFE

S. I. D.

008588-6

DEP. I SECC. I

SUB SECC. A/N

FICHA Nº ..... CONFEC 11.5.82

ANTELLO PICALLO — Apellidos

Hugo — Nombres

DOCUMENTOS: C/C ..... Nº ..... Dpto. C/I. ..... Serie ..... Nº

OTROS DOC. ..... Pasaporte ..... Li. Enrol ..... etc.

NACIMIENTO: ..... Fecha ..... Lugar

DOMICILIO: ..... Calle ..... Nº ..... Teléf. ..... Ciudad o Localidad

PROFESION U OCUPACION: .....

LUGAR: ..... CARGO: .....

IDEOLOGIA POLITICA: ..... CLASIFICACION: .....

DATOS COMPLEMENTARIOS: ..... Est. Civil ..... Cónyuge ..... Hijos

..... Otros familiares

FECHA	DOCUMENTOS	008588 ANTECEDENTES A REGISTRAR
06.10.81	D. 8457	-Integrante al 8/10/73 de Logia Masónica "GARIBALDI". Evaluación: A-2 . (VL) (LA).-Indica ( ) ( ) ( ) ( ) ( ).

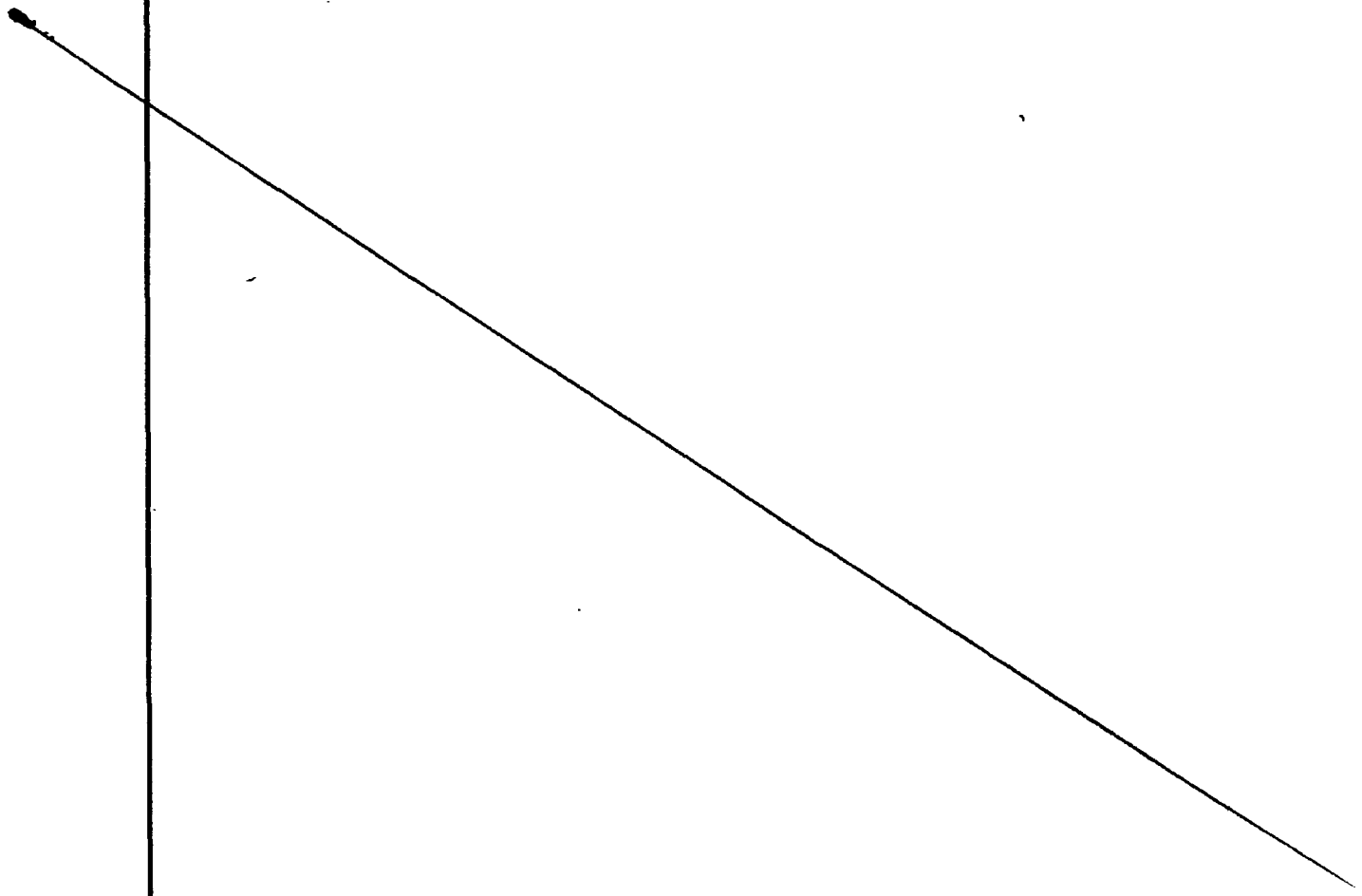

Imp. Nacional 1933/79

JUNTA DE COMANDANTES EN JEFE

S. I. D.

008589-4

Dep. I Sec. I

Sub Secc. A/N

Ficha Nº ..... Confec. 20.1.82

ANTELO — Apellidos

Adolfo — Nombres

DOCUMENTOS: C/C ..... Serie ..... Nº ..... C/I. ..... Nº ..... Dpto.

OTROS DOC. ..... Pasaporte ..... Lib. Enrol. ..... etc.

NACIMIENTO: ..... Fecha ..... Lugar

DOMICILIO: Mercedes Nº1769(1) — Calle / Nº / Teléf. / Ciudad o Localidad

PROFESION U OCUPACION: Sacerdote

LUGAR: ..... CARGO: .....

IDEOLOGIA POLITICA: ..... CLASIFICACION: .....

DATOS COMPLEMENTARIOS: ..... Est. Civil ..... Cónyuge ..... Hijos

..... Otros familiares

Fecha	Documentos	00 8 5 80 ANTECEDENTES A REGISTRAR Fo2
20.1.82 P.D.020/982	D .11090	20.1.82: Se realizó una averiguación a raíz de que en el programa televisivo de Canal 4, la Santa Misa , el causante en la homilía pronunció las palabras "CAPITALISMO,IMPERIALISMO TERRORISMO Y TORTURAS". Al no existir grabación de esos programas se dió por clausurada la investigación.- Eval.A-1.-(LA)
30.10.81	**Doc.9074**	**- Suplanta al Padre Juan MAGNAROSCO, en el cargo de Director Responsable del quincenario "PRESENCIA",(Organo Oficial del Departamento de Comunicación Social de la Conferencia Episcopal Uruguaya), acentuando la publicación de artículos vinculados al sector más "progresistas" de la Iglesia Católica.-Eval.A-2.-(LA)**
23.4.82	D.14045	03/03/72/"Marcha",firmante de un artículo,en el cual denuncia como injusta y arbitraria la detención en Junta Carretas y Junta de Rieles del Profesor Mario BENEDETTI. Finaliza diciendo que seguirán adelante en la construcción de un nuevo mundo,sin amos ni esclavos, sin opresores, ni oprimidos,sin miseria ni hambre".- 26/07/77/Como Director del Centro Nacional de Comunicación de la Iglesia,mantuvo reuniones a alto nivel con los representantes de la Asoc. Uruguaya de Agencias de Publicidad, durante la XI Jornada Mundial de Medios de Comunicación Social.- 21/09/77/Se establece que dirigirá el nuevo programa "DIEZ MINUTOS CON USTED",que se transmitirá por CX 12 Radio Oriental,siendo una realización del Dpto. de la Iglesia para la Comunicación Social y del Centro Nacional de Medios de que integra el ente.-

FECHA	DOCUMENTOS	ANTELO, Adolfo — ANTECEDENTES A REGISTRAR 008589 FB
///...		07/06/78/"La Mañana" y "El País",se establece que en su carácter de Secretario del Dpto. de Comunicación de la Conferencia Episcopal Uruguaya,concurrirá a la reunión que se llevará a cabo en Río de Janeiro el 17/JUN/78,donde se van a reunir todos los aportes de las Iglesias de la región,en preparación para el encuentro en Puebla,donde se realizará la III Conferencia del Episcopado Latinoamericano. 30/03/79/Tuvo lugar en el Colegio de las Hermanas Domínica una Mesa Redonda expositiva denominada "Esto fue Puebla", en la cual participó el causante."La Mañana".- Eval:A-1(Form.Nº00986)(AD).-(Indica 1)
2.6.82	15536	-1982-Invitado para hacer uso de la palabra en la Conferencia sobre el tema "Muerte e Iniciación" que se llevara a cabo en el"Instituto Anthropos", según figura en un folleto expedido por el Instituto de referencia. (MB) Formulario No. 01571.
[illegible]	[illegible]	-[illegible] Formulario No. 02414 .- [illegible] (MB)
31.7.82	D.17305	- "EL DIA"31.7.82 /Fue invitado entre otras personalidades latinoamericanas, a la inauguración del Inst.Anthropos, donde dictará conferencias sobre el tema "Muerte e Iniciación.- (Y) FORM: Nº.3817.-

FECHA	DOCUMENTOS	063589 ANTECEDENTES A REGISTRAR
14/3/83	1115/80	Indica Idem Doc. 14045.-EVAL.:A-2 (EE)
18.3.83	8875/81	En su calidad de Director del "Departamento de Comunicacio Social" de la C.E.U. tuvo a su cargo la propaganda de las "III JORNADA NACIONAL DE LA JUVENTUD" realizada en la C. de Paysandú el 6.9.981.-Eval:A-1(Form.7298)(AD)
24-8-83	29663/001	Se toma conocimiento que el causante es el Director Responsable de la revista "TRASCENDENCIA", la que es editada por el Departamento de Comunicación Social de la Conferencia Episcopal del Uruguay, sito en la calle Cerrito No. 475- piso 1 (Montevideo). Asimismo se establece que el "Centro Salesiano" de C.Paso de los Toros y todas las Iglesias católicas del Dpto. de Rivera, reciben la mencionada revista. Eval.B-2 (SI). FORM 13667

SERVICIO DE INTELIGENCIA
División I
(Seguridad)

MINISTERIO DE DEFENSA NACIONAL
SERVICIO DE INFORMACION DE DEFENSA
008590-2

Sección «A»
Act. Ant. Nac.
Ficha N.º ~~0508~~.

Nombres y Apellidos: ANTELO Aidée

Foto

Fecha de Nacimiento:

Lugar de Nacimiento:
(País - Ciudad o Localidad - etc.)

Cred. Civ.: Serie N.º Ced. Identidad:

Otros documentos:
(Pasaporte - Libreta Enrolam. - etc.)

Domicilio:
(Ciudad o Localidad) (Calle) (N.º) (Telef.)

Filiación

Edad Aparente Color del Cutis

Color del Cabello Estatura Aproximada

Complexión Aspecto Social

Señas particulares

~~07053~~

Ficha confeccionada en MONTEVIDEO el 15 de Marzo de 1963

008590

R2

ACTIVIDADES

(1) Laborales: Profesión Escribano ..... Lugar de trabajo .....

Cargo ..... Antigüedad .....

Otras Actividades .....

.....

(2) Políticas: Ideología CASTRISTA ..... Actuación .....

Antecedentes .....

Antecedentes familiares .....

(3) Sociales: Estado Civil ..... Religión ..... Figuración .....

Grado Instrucción ..... Lugares que frecuenta .....

(4) Económicas: Situación ..... Capital aprox. ..... Vehículo ..... marca y N.o

Otros datos .....

Datos Complementarios .....

Apreciación Personal Gral. .....

.....

.....

FICHA COMPLEMENTARIA Aidéee

Documento		008590 Antecedentes
Fecha	Origen	Firmante
17-V-1962	Div. I. Seg.	Declaración de Profesionales Universitarios ante la situación cubana.

7 OCT. 1974 FS/

MINISTERIO DE DEFENSA NACIONAL 008591-0

S. I. D.

Dep. I Secc, I

Sub - Secc. G

Ficha Nro._____ Confec._____

ANTELO VIDAJA(1), Alejandro Santiago(2) Pedro(3)

Apellidos Nombres

DOCUMENTOS: C/C. BND 22729(4) C/I. 966.144(5)

Serie Nro. Nro. Dpto.

OTROS DOC. _____

Pasaporte Lib. Enrol. etc.

NACIMIENTO: 17.[illegible].[illegible]43(6)

Fecha Lugar

DOMICILIO: Operario(7)

Calle Nro. Teléf. Ciudad o Localidad

PROFESION U OCUPACION: Funcionario de ANCAP.-

LUGAR: _____ CARGO: _____

IDEOLOGIA POLITICA: _____ CLASIFICACION: _____

DATOS COMPLEMENTARIOS: _____

Est. Civil Conyuge Hijos

_____

Otros familiares

Fecha	Documentos	008591 ANTECEDENTES A REGISTRAR
12.9.74	D.2300	Figura en una relación de fu cionarios de ANCAP.-qq-.
14.11.83. (Ficha No. 37 de [illegible])		1672.- Indica del 1 al 7.-Val.a-).-(EJ)

VARIOS 20.08.82 61

JUNTA DE COMANDANTES EN JEFE
S. I. D.

008592-8

Dep. I Secc. I

Sub. Secc. [redacted]

Ficha N.º ..... Confec. .....

ANGELO **BESSIO** (1) — Apellidos

Beatriz **Andrea** (2) — Nombres

DOCUMENTOS: C/C AVA 16.418 (3) C/I. 696.980 Mdeo. (4)
Serie N.º N.º Dpto.

OTROS DOC. .....
Pasaporte Lib. Enrol. etc.

NACIMIENTO: 29.6.35 (5) Montevideo (6)
Fecha Lugar

DOMICILIO: Faliciano Rodríguez 2878 (7)
Calle N.º Teléf. Ciudad o Localidad

PROFESION U OCUPACION: Comerciante (8)

LUGAR: ..... CARGO: .....

IDEOLOGIA POLITICA: ..... CLASIFICACION: .....

DATOS COMPLEMENTARIOS: Casada (9)
Est.Civil Cónyuge Hijos

.....
Otros familiares

196969

Fecha	Documentos	008592 ANTECEDENTES A REGISTRAR
05.08.82	17493	"LA MAÑANA", 04.08.82: Firma un manifiesto de adhesión al Movimiento "POR PACHECO PRESIDENTE", el cual integra. Indica ( ) ( ) (GM)(LA) FORM Nº 0249O
9/9/82	16801	Figura en el 205 lugar de la lista BAB del Partido COLORADO Agrupación POR PACHECO PRESIDENTE Dpto. de MONTEVIDEO como candidato para integrar los delrbarantes Departamentales y Convenciones Nacionales en las Elecciones internas de los PP.FF. del 28 de Noviembre de 1982. (O-BA) INDICA(1) 9(9) FORM. 4073
16/10/82	— — —	Por Oficio Nº. 904/82 el S.I.D. comunica a la Corte Electoral, que de acuerdo a las disposiciones vigentes, no existen objeciones para que el causante integre la lista de referencia. (O-BA) FORM. 4073

VARIOS

19.08.82 F1

JUNTA DE COMANDANTES EN JEFE
S. I. D.

008593-6

Dep. I Secc. I

Sub. Secc. A/N

Ficha N.º ..... Confec. .....

ANTELO DEL RIO (1) — Apellidos

Benigno — Nombres

DOCUMENTOS: C/C AMA 1329 (2) — Serie, N.º

C/I. 395.553 (Mdeo.) (3) — N.º, Dpto.

OTROS DOC. ..... Pasaporte, Lib. Enrol., etc.

NACIMIENTO: 28.11. 18 (4) — Fecha

Montevideo (5) — Lugar

DOMICILIO: Magallanes 1775 (6) — Calle, N.º, Teléf., Ciudad o Localidad

PROFESION U OCUPACION: Jubilado (7)

LUGAR: ..... CARGO: .....

IDEOLOGIA POLITICA: ..... CLASIFICACION: .....

DATOS COMPLEMENTARIOS: Casado (8) — Est.Civil, Cónyuge, Hijos

..... Otros familiares

1968441

Fecha	Documentos	008593 ANTECEDENTES A REGISTRAR
05.08.82	17493	"LA MAÑANA", 04.08.82: Firma un manifiesto de adhesión al Movimiento "POR PACHECO PRESIDENTE", el cual integra. Indica ( ) ( ) (GM)(LA) Form. 2461
9/9/82	18801	Figura en el 223 lugar de la lista BAS del Partido COLORADO Agrupación POR PACHECO PRESIDENTE Dpto. de MONTEVIDEO como candidato para integrar los Deliberantes Departamentales y Convenciones Nacionales en las Elecciones internas de los PP.PP. del 28 de Noviembre de 1982. (O.BA) Indica (1) a (8) Form. 4074
6/10/82		Por Oficio Nº. 904/82 el S.I.D. comunica a la Corte Electoral, que de acuerdo a las disposiciones vigentes, no existen objeciones para que el causante integre la lista de referencia. (O.BA) Form 4074

FS1

JUNTA DE COMANDANTES EN JEFE

S. I. D.

008594-4

VARIOS

Dep. I Secc. I

Sub Secc. A/N

Ficha Nº ..... Confec.

ANTELO (Apellidos) CARLOS (Nombres)

DOCUMENTOS: C/C ..... (Serie / Nº) C/I. ..... (Nº / Dpto.)

OTROS DOC. ..... (Pasaporte / Lib. Enrol. / etc.)

NACIMIENTO: ..... (Fecha / Lugar)

DOMICILIO: ..... (Calle / Nº / Teléf. / Ciudad o Localidad)

PROFESION U OCUPACION: .....

LUGAR: ..... CARGO: .....

IDEOLOGIA POLITICA: ..... CLASIFICACION: .....

DATOS COMPLEMENTARIOS: ..... (Est. Civil / Cónyuge / Hijos)

....

Otros familiares

Fecha	Documentos	008594 ANTECEDENTES A REGISTRAR
C.H.C.P.No.428/81 CERRO LARGO.INGRESO		-DATOS DE LA D.I.I.: "Marcha", figura en una extensa lista constituida en Comité de Base del Frente Amplio perteneciente a la Asociación Cristiana.- -31.5.82: En la fecha se contestó constancia a nombre de ANTELO RODRIGUEZ , Carlos Alberto, para Ingreso en la Intendencia Municipal de Cerro Largo, sin antecedentes.-(MV).-
3.11.83	31109/650	Indica idem al doc.428/81./Eval.A-2.(ME)

JUNTA DE COMANDANTES EN JEFE 008595-1

S. I. D.

VARIOS

Dep. I Secc. I

Sub Secc. A/N

Ficha Nº ..... Confec.

ANTELO RODRIGUEZ — Apellidos

CARLOS ALBERTO — Nombres

DOCUMENTOS: C/C B.N.B. 27.084 — Serie / Nº

C/I. 1.114.292 Mdeo. — Nº / Dpto.

OTROS DOC. ..... — Pasaporte / Lib. Enrcl. / etc.

NACIMIENTO: 15.02.1948 — Fecha

13a.Secc. Montevideo — Lugar

DOMICILIO: Agustín Muñoz y Ruta 8 Melo.- — Calle / Nº / Telef. / Ciudad o Localidad

PROFESION U OCUPACION: JORNALERO

LUGAR: ..... CARGO: .....

IDEOLOGIA POLITICA: ..... CLASIFICACION: .....

DATOS COMPLEMENTARIOS: CASADO — Est. Civil / Cónyuge / Hijos

PADRE: CARLOS ALBERTO(fallecido) MADRE: HILDA HESTER (fallecida)

Otros familiares

Fecha	Documentos	008595 ANTECEDENTES A REGISTRAR
C.H.C.P.N°.428/81 CERRO LARGO. INGRESO.		-DATOS DE LA D.I.I.: 11.6.71:-"Marcha", figura en una extensa lista constituida en Comité de Base del Frente Amplio perteneciente a la Asociación Cristiana.- -31.5.82: En la fecha se contestó constancia a nombre de ANTELO RODRIGUEZ, Carlos Alberto, sin antecedentes.-(MV).-

23 JUL. 1974

MINISTERIO DE DEFENSA NACIONAL
S. I. D.

008596-9

Dep. I Secc, I
Sub - Secc. G
Ficha Nro.____ Confec.____

ANTELO ROTUNO (Apellidos) — Carlos Numa (Nombres)

DOCUMENTOS: C/C. B.K.B. 8828 (Serie / Nro.) — C/I. 908.258 Montevideo (Nro. / Dpto.)

OTROS DOC. ____ (Pasaporte / Lib. Enrol. / etc.)

NACIMIENTO: 20.9.941 (Fecha) — Montevideo (Lugar)

DOMICILIO: Duvimioso Terra 2129 ap. 10 (Calle / Nro.) — Telét. — Montevideo (Ciudad o Localidad)

PROFESION U OCUPACION: Profesor Educación Física

LUGAR: C.N.E.F. y A.C.J. — CARGO: ____

IDEOLOGIA POLITICA: ____ — CLASIFICACION: ~~B 7040~~

DATOS COMPLEMENTARIOS: Casado (Est. Civil) — Griselda Frigni (Conyuge) — Hijos

Hijo de Francisco Numa y Maria Carmen (Otros familiares)

Fecha	Documentos	008596 ANTECEDENTES A REGISTRAR
23.7.74	Of. P/M	Fué detenido por el Reg. I. 1 el 1.7.73 cuando ocupaba el local de la A.C.J., fué liberado el 3.7.73. (K)
16/12/	83D.31852 Pág.727	-Idem Doc.anterior, agregando: Interrogado manifiesta: "No estar ocupando el local, que quiere ir a trabajar". EVAL.A-1 (P).-

MINISTERIO DE DEFENSA NACIONAL
S. I. D.

008597-7

Dep. I Secc I
Sub-Secc. A/N Mont.
Ficha N.o ..... Confec. 23-XII-970

ANTELO (1) Cecilia
Apellidos Nombres

DOCUMENTOS: C/C ..... C/I .....
Serie N o N.o Dpto.

OTROS DOC. .....
Pasaporte Lib. Enrol. etc.

NACIMIENTO .....
Fecha Lugar

DOMICILIO: .....
Calle N.o Teléf. Ciudad o Localidad

PROFESION U OCUPACION: .....

LUGAR: ..... CARGO: .....

IDEOLOGIA POLITICA Comunista CLASIFICACION U.J.C. (2)

DATOS COMPLEMENTARIOS .....
Est. Civil Conyuge Hijos

.....
Otros familiares

FFC.

Fecha	Documentos	008597 ANTECEDENTES A REGISTRAR
10-XI-70	77/88	-Se indica(1)y(2).-Según figura en lista de estudiantes del I.A.V.A.; calificado como integrante de la U.J.C.-Eva.F3(PP

K-3

MINISTERIO DE DEFENSA NACIONAL
S. I. D.

008597

Dep. I Secc. I
Sub-Secc. G
Ficha N.o..... Confec.....

ANTELO (Apellidos) Cecilia (Nombres)

DOCUMENTOS: C/C ..... (Serie / N.o) C/I ..... (N.o / Dpto.)

OTROS DOC. ..... (Pasaporte / Lib. Enrol. / etc.)

NACIMIENTO ..... (Fecha / Lugar)

DOMICILIO: ..... (Calle / N.o / Teléf. / Ciudad o Localidad)

PROFESION U OCUPACION: Estudiante del IAVA

LUGAR: ..... CARGO: .....

IDEOLOGIA POLITICA COMUNISTA CLASIFICACION ACTIVISTA

DATOS COMPLEMENTARIOS ..... (Est. Civil / Conyuge / Hijos)

..... (otros familiares)

Fecha	Documentos	6597 ANTECEDENTES A REGISTRAR
	10/11/70	
1/70	B77 D88	-Se postula en la lista N/. 30 lema IDEAS, sub-lema "Una nueva Agrupación por una asociación mejor" para integrar el Consejo Ejecutivo de la Asoc. de Estudiantes de Preparatorios, durante el período 1968/69.-
	27/5/68	
/68.	B76-D35	Indica el mismo antecedente del documento B77-D88-10/11/70.-

MINISTERIO DE DEFENSA NACIONAL

S. I. D.

008598 -5

Dep. I Secc. I FI/

Sub-Secc. C

Ficha Nº ..... Confec. 5/5/73

ANTELO MANTEIGA — César

Apellidos — Nombres

DOCUMENTOS: C|C ..... C|I .....

Serie Nº Nº Dpto.

OTROS DOC.: .....

Pasaporte Lib. Enrol. etc.

NACIMIENTO: .....

Fecha Lugar

DOMICILIO: .....

Calle Nº Telef. Ciudad o Localidad

PROFESION U OCUPACION: Cr.

LUGAR: ..... **CARGO** .....

IDEOLOGIA POLITICA ..... **CLASIFICACION** .....

DATOS COMPLEMENTARIOS .....

Est. Civil Conyuge Hijos

.....

otros familiares

FECHA	DOCUMENTOS	008598 ANTECEDENTES A REGISTRAR
23/3/73	"El Día"	Como integrante de la representación del P.E. en COPRIN, junto a Marcial BUGALLO y Agomar FERNANDEZ BERTOLA, se lo menciona como que sería nuevamente confirmado en el cargo.-(II)
12/3/73	"La Mañana".	- Tomó posesión del cargo de Presidente de la Comisión Técnica de la Industria Frigorífica.-(II)

FM

MINISTERIO DE DEFENSA NACIONAL
S. I. D.

008593

Dep. 1 Secc. I
Sub-Secc. A/N
Ficha Nro. ..... Confec. 10/V72

ANTELO GARCIA (Apellidos) Eduardo (Nombres)

DOCUMENTOS: C/C. ..... (Serie / Nro.) C/I. ..... (Nro. / Dpto.)

OTROS DOC. ..... (Pasaporte / Lib. Enrol. / etc.)

NACIMIENTO: ..... (Fecha / Lugar)

DOMICILIO: Regimiento No.9 1646 ..... (Calle / Nro. / Teléf. / Ciudad o Localidad)

PROFESION U OCUPACION: Funcionario del Dpto.de Talleres en UTE

LUGAR: ..... CARGO: .....

IDEOLOGIA POLITICA: ..... CLASIFICACION: .....

DATOS COMPLEMENTARIOS: ..... (Est. Civil / Conyuge / Hijos)

..... (Otros familiares)

Fecha	Documentos	008599 ANTECEDENTES A REGISTRAR
2/VII/69	33/1	Activista de Izquierda.-(JJ)

FECHA	DOCUMENTOS	008600-9 ANTECEDENTES A REGISTRAR
	16721/1353	ANTECEDENTES DE ANCAP.-
15.2.84	0117/79 Pág.02	1.7.78:Baja de ANCAP, por renuncia para acogerse a los beneficios jubilatorios.-Eval:A-1(AD)

Impreso en

MINISTERIO DE DEFENSA NACIONAL
S. I. D.

008601-7

Dep. I Secc. I
Sub - Secc. G 73
Ficha Nro. ____ Confec. 7/5/

ANTELO (Apellidos) FRANCISCO ERNESTO (Nombres)

DOCUMENTOS: C/C. ____ (Serie ____ Nro.) C/I. 1.039.330 (Nro. ____ Dpto. ____)

OTROS DOC. ____ (Pasaporte ____ Lib. Enrol. ____ etc. ____)

NACIMIENTO: 28/6/45 (Fecha) ____ (Lugar)

DOMICILIO: Suipacha 1886 apto. 1 (Calle) ____ (Nro.) ____ (Teléf.) ____ (Ciudad o Localidad) ____

PROFESION U OCUPACION: obrero

LUGAR: Acerenza CARGO: ____

IDEOLOGIA POLITICA: ____ CLASIFICACION: activista

DATOS COMPLEMENTARIOS: ____ (Est. Civil) ____ (Conyuge) ____

____ (Otros familiares)

Fecha	Documentos	008601 ANTECENDENTES A REGISTRAR
72 16/8/	72-2468	Figura en una relación de activistas de la Fábrica Acerenza.(RR)
1.8.83	. . . .	Se contestó en Memo(A) Nº 1682/83 para E.N.G.A..- (UU) Formulario Nº 12445.

JUNTA DE COMANDANTES EN JEFE

S. I. D. 0086025 A. N.

Dep. I Secc. I

Sub Secc. A/N

Ficha Nº ..... Confec. 27/8/81

ANGELO TABARA de PEREZ — Filomena

Apellidos — Nombres

DOCUMENTOS: C/C ..... C/I. .....

Serie Nº Nº Dpto.

OTROS DOC. .....

Pasaporte Lib. Enrol. etc.

NACIMIENTO: .....

Fecha Lugar

DOMICILIO: .....

Calle Nº Teléf. Ciudad o Localidad

PROFESION U OCUPACION: .....

LUGAR: ..... CARGO: .....

IDEOLOGIA POLITICA: Comunista. CLASIFICACION: .....

DATOS COMPLEMENTARIOS: .....

Est. Civil Cónyuge Hijos

.....

Otros familiares

Fecha	Documentos	008602 ANTECEDENTES A REGISTRAR
19.01.79	0274	Según material incautado por OCOA en Feb/76, es afiliado al P. Comunista con el No. 56699. Eval. A-1. (AM).
12.05.81	3757	3/V/78:- Fue presentada por FERNANDEZ De MENDEZ Elsa y PEREZ Iris, para su Afiliación al P. Comunista, según material incautado por OCOA, en Feb/76. Eval. A-2. (AM).

Imp. Nacional 716/79

SERVICIO DE INFORMACION
DE DEFENSA
Dep. 1

VARIOS

008603-3

Confeccionado el 10 de junio de 1976

FOTO

Apellidos ANTELO CAMACHO de SEGUI (1)

Nombres Irene Josefa (2)

Fecha de Nacimiento

Lugar de Nacimiento

Est. Civil

Cred. Cívica Céd. Identidad

Otros Documentos

Ocupación Maestra (Esc. Nº.29)

Padre

Madre

Domicilio Ciudad Tacuarembó

Otros datos

CHIESA Hnos. Ltda. - 2.500 - 9/75

FICHA COMPLEMENTARIA

DOCUMENTO		008603 ANTECEDENTES
Fecha	Origen	
2.4.76	0 477	-Figura en una lista de maestros destituidos por el Consejo de Educación Primaria.-(P). Eval.A-1.-
2.4.76.	DOC.0395	- Indica (1) y (2) (SS).-
17.7.81		- Se hizo Memo (A) 534/81 (12a.Parte) para el C.E.P.(SS

11941 / 82	- POSEE ANTECEDENTES EN EL CO.NA.E.
PAG. 241	EVAL - A - 1. (PS) INDICA ( ) ( ) ( )

SERVICIO DE INFORMACION DE DEFENSA

Dep. 1

008604-1

Confeccionado el 23.10.73

V A R I O S

FOTO

Apellidos ANTEIO

Nombres Jorge

Fecha de Nacimiento

Lugar de Nacimiento

Est. Civil

Cred. Cívica — Céd. Identidad

Otros Documentos

Ocupación

Padre

Madre

Domicilio — Ciudad

Otros datos

SERVICIO DE INFORMACION DE DEFENSA

Dep. 1

008604-1

Confeccionado el 23.10.73

V A R I O S

FOTO

Apellidos ANTELO

Nombres Jorge

Fecha de Nacimiento

Lugar de Nacimiento

Est. Civil

Cred. Cívica Céd. Identidad

Otros Documentos

Ocupación

Padre

Madre

Domicilio Ciudad

Otros datos

FICHA COMPLEMENTARIA

F52

DOCUMENTO		008604 ANTECEDENTES
FECHA	ORIGEN	
19.8.72	Doc. 2603	Importa desde U.S.A. 1 rifle Ted Williams Cal.22 largo, para uso personal..qq..

F1/

SERVICIO DE INFORMACION DE DEFENSA

Dep. 1

0086058

Confeccionado el 25 de Mayo de 1970

VARIOS

FOTO

Apellidos ANTELO BOLON

Nombres Jorge M.

Fecha de Nacimiento

Lugar de Nacimiento

Est. Civil

Cred. Cívica Ced. Identidad 811.347

Otros Documentos

Ocupación Funcionario del Banco República

Padre

Madre

Domicilio Ciudad

Otros datos: 87458

FICHA COMPLEMENTARIA

182

DOCUMENTO		008605 ANTECEDENTES
Fecha	Origen	
9/VII/68	B.18-D.23	- Concurre a recibir Instrucción Militar al Batallón de Infnatería Nº11(Minas) durante la vigencia de Medidas Prontas de Seguridad.-
7/VII/968	B.18-D.21	- Es importante mantenerlo bajo vigilancia especia en caso de conflicto.-

Ficha confeccionada el 1/8/73.

MINISTERIO DE DEFENSA NACIONAL
S. I. D.

00866-6

Dep. **PE** Sec. 1
Sub-Secc. A/N
Ficha Nº..... Confec.....

ANTELO — Apellidos
José A. — Nombres

DOCUMENTOS: C/C..... (Serie / Nro.) C/I..... (Nro. / Dpto.)

OTROS DOC. ..... (Pasaporte / Lib. Enrol. / etc.)

NACIMIENTO: ..... (Fecha / Lugar)

DOMICILIO: ..... (Calle / Nro. / Teléf. / Ciudad o Localidad)

PROFESION U OCUPACION: .....

LUGAR: ..... CARGO: .....

IDEOLOGIA POLITICA: ..... CLASIFICACION: .....

DATOS COMPLEMENTARIOS: ..... (Est. Civil / Cónyuge / Hijos)

..... (Otros familiares)

Fecha	Documentos	008606 ANTECEDENTES A REGISTRAR
19/7/73 Anex.1A.	D.1682 P.P.I. E.M.G.E.	-Fué puesto en libertad en el mes de mayo/73.-(H).
18/8/81 No.6511/81 MONTEVIDEO	C.H.C.P. PERMANEN.	-10/12/81: En la fecha se contestó dicha constancia a nombre de ANTELO LAVANDEIRA, José Antonio, con el antecedente anteriormente registrado, no pudiéndose establecer si el mismo corresponde a dicha persona.-(BC)

JUNTA DE COMANDANTES EN JEFE " VARIOS "

S. I. D. 008607-4

Dep. I Secc. I

Sub Secc. A/N

Ficha Nº ..... Confec. 14/1/82

ANTELO LAVANDEIRA — Apellidos

JOSE ANTONIO — Nombres

DOCUMENTOS: C/C BNA 34.719 — Serie / Nº

C/I. 1.519.322 — Nº / Dpto.

OTROS DOC. ..... — Pasaporte / Lib. Enrol. / etc.

NACIMIENTO: 5/9/957 — Fecha

Montevideo — Lugar

DOMICILIO: Ramón Marquez 3722 — Calle / Nº / Teléf. / Ciudad o Localidad

PROFESION U OCUPACION: CUTSA

LUGAR: ..... CARGO: .....

IDEOLOGIA POLITICA: ..... CLASIFICACION: .....

DATOS COMPLEMENTARIOS: ..... — Est. Civil / Cónyuge / Hijos

Hijo de: José y Guadalupe

Otros familiares

Fecha	Documentos	008607 ANTECEDENTES A REGISTRAR
18/8/81 No.6511/81 MONTEVIDEO	C.H.C.P. PERMANEN.	-10/12/81: En la fecha se contestó dicha constancia a nombre del causante, con antecedentes que se registran a nombre de ANTELO, José A. no pudiéndose establecer si los mismos le corresponden; para PERMANENCIA en el Cons.Nac. de Subsistencias y Contralor de Precios.-(BC)

f 52

VARIOS

11.08.82

JUNTA DE COMANDANTES EN JEFE
S. I. D.

008608-2

Dep. I Secc. I

Sub. Secc. A/N

Ficha N.º ..... Confec. .....

ANTELO BAGNASCO — Apellidos

Juan Angel — Nombres

DOCUMENTOS: C/C ..... (Serie / N.º) C/I. ..... (N.º / Dpto.)

OTROS DOC. ..... (Pasaporte / Lib. Enrol. / etc.)

NACIMIENTO: ..... (Fecha / Lugar)

DOMICILIO: ..... (Calle / N.º / Teléf. / Ciudad o Localidad)

PROFESION U OCUPACION: .....

LUGAR: ..... CARGO: .....

IDEOLOGIA POLITICA: ..... CLASIFICACION: .....

DATOS COMPLEMENTARIOS: ..... (Est.Civil / Cónyuge / Hijos)

..... Otros familiares

(52

Fecha	Documentos	008608 ANTECEDENTES A REGISTRAR
07.07.82	16661/14	El Ministerio de Relaciones Exteriores autoriza al Consulado Uruguayo en Madrid, a expedir o renovar Pasaporte a nombre del causante. Eval.: A-1 Indica ( )( )(GM)(LA) FORM N° 02286
6.5.83	20028/30	28.6.82: El Consulado uruguayo en Madrid informa, que se dejó sin efecto la expedición de pasaporte a nombre de la causante, por haber sido devuelto a través del Ministerio del Interior, el que fuera hurtado al titular.- Eval.A-1 (Y FORM: No. 9968 .-
13.5.83	20029/11	28.7.82: El M.RR.EE. autoriza al Consulado uruguayo en Madrid, a expedir o renovar pasaporte a nombre nombre del causante.- Eval.A-1 (Y) FORM: 10107.-

MINISTERIO DE DEFENSA NACIONAL

S. I. D.

13 DIC. 1976

Dep. I Secc. I

008609

Sub Secc. G

Ficha Nro. ..... Confec. .....

GARCIA (1)

ANTELO de PEIRANO — Margot Manuela (2)

Apellidos — Nombres

DOCUMENTOS: C/C B.F.A.10869 C/I. 706.818 (3)

Serie Nro. Nro. Dpto.

OTROS DOC. .....

Pasaporte Lib. Enrol. etc.

NACIMIENTO: 26/02/936

Fecha Lugar

DOMICILIO: Ramón Marquez 3229 (4)

Calle Nro. Teléf. Ciudad o Localidad

PROFESION U OCUPACION: Maestra Directora Esc.Nro.169.-

LUGAR: ..... CARGO: .....

IDEOLOGIA POLITICA: ..... CLASIFICACION: .....

DATOS COMPLEMENTARIOS: .....

Est. Civil Cónyuge Hijos

.....

Otros familiares

52

Fecha	Documentos	008609 ANTECEDENTES A REGISTRAR
3.11.76	D.1488	Figura en una relación de maestros que actualmente ocupan cargos de dirección(año 1976) que realizaron el paro del año 1972 total o parcialmente. La suscrita realizó el paro durante 45 días.- (SS)- Evaluación A-1.- 22.1.79-MEMO(A)Nº 129/79-L.M.Nº1.-qq-.
	14.3.79	Se contestó por MEM(A) No.3151/78 Dpto.C-2/MSMACC (Y)
1.3.81	D.0466	Indica (1) al (4).-qq-. 17.6.81-MEMO(A)Nº 276/81-SIFA.-qq-.
30.9.81	- - - - -	Memo.(A) Nº 534/81 16ta.parte al C.E.P..-(P).-
5/1/82	--------	Se contestó Memo(A)Nº2611/81 para la UTU.- (LG)
12.2.82	- - - - -	Memo.(A) Nº 179/82 al Dpto.II(E-2) del M.E.M.-( ).-

11941 / 82
PAG. 242

- POSEE ANTECEDENTES EN EL CO.NA.E -
EVAL - A - 1. (P) INDICA ( ) ( ) ( )

FICHA CONFECCIONADA EL 25/3/972

PE

MINISTERIO DE DEFENSA NACIONAL
S. I. D.

008610-8

Dep. I Secc. I
Sub-Secc. A/N
Ficha Nro. ..... Confec. .....

ANTELO GARCIA — Apellidos
JOSE WASHINGTON — Nombres

DOCUMENTOS: C/C. ..... Serie ..... Nro. C/I. ..... Nro. ..... Dpto.

OTROS DOC. ..... Pasaporte ..... Lib. Enrol. ..... etc.

NACIMIENTO: ..... Fecha ..... Lugar

DOMICILIO: AGRACIADA Calle 3144 Nro. ..... Teléf. ..... Ciudad o Localidad

PROFESION U OCUPACION: .....

LUGAR: ..... CARGO: .....

IDEOLOGIA POLITICA: ..... CLASIFICACION: 07032

DATOS COMPLEMENTARIOS: ..... Est. Civil ..... Conyuge ..... Hijos

..... Otros familiares

Fecha	Documentos	008610 ANTECEDENTES A REGISTRAR
20/9/971	72.69	Fué reconocido por el Agente Sanchez Pereira como uno de los integrantes de un grupo, cuando pretendian cometer un ate atentado contra el vehiculo en el que viajaba el Sub.secreta rio del Ministerio del Interior Profesor Armando Acosta y Lara. Fué detenido y posteriormente dejado en libertad al no poderse comprobar su vinculación con el hecho ,(c/C)

SERVICIO DE INFORMACION DE DEFENSA
Dep. I

008611-6

Sección Gre

Ficha Nº 284

Nombres y Apellidos: **ANTELO** **Juan**

Fecha y Lugar Nac.:

Cred. Cív.: Serie ..... Nº ..... Ced. Identidad:

Otros documentos:
(Pasaporte - Libreta Enrolam. - etc.)

Domicilio:
(Ciudad o Localidad) (Calle) (Nº) (Teléf.)

Foto

Profesión: **Funcionario de UTE**

Cargo y Lugar: **Secc. 12 (Talleres Generales (Tornería)**

Ideol. Política: Actuación: **DIRIGENTE de la Agrup. UTE**

Datos Complementarios:

Apreciación General:

Ficha confeccionada: **Mont video, 29 de abril de 1967**

FICHA COMPLEMENTARIA

Documento		008611 ANTECEDENTES
Fecha	Origen	
	"Gremios"	-Primer Suplente del Padrón 2.b. de la Sección 12 (Talleres Generales-Tornería) en el Congreso de Delegados de la Agrupación UTE en el Ejercicio d 1967-68

JUNTA DE COMANDANTES EN JEFE
S. I. D.

008612

27 DIC. 1978

Dep. I Secc. I

Sub Secc. A/N

Ficha Nro. _____ Confec._____

ANGELO PEYRALLO — Apellidos

María del Carmen — Nombres

DOCUMENTOS: C/C BUA-13249 (Serie / Nro.) C/I. _____ (Nro. / Dpto.)

OTROS DOC. _____ (Pasaporte / Lib. Enrol. / etc.)

NACIMIENTO: _____ (Fecha / Lugar)

DOMICILIO: _____ (Calle / Nro. / Teléf. / Ciudad o Localidad)

PROFESION U OCUPACION: _____

LUGAR: _____ CARGO: _____

IDEOLOGIA POLITICA: _____ CLASIFICACION: _____

DATOS COMPLEMENTARIOS: _____ (Est. Civil / Cónyuge / Hijos)

Otros familiares

82

Fecha	Documentos	008612 ANTECEDENTES A REGISTRAR
[illegible]	976 1 9 6	- Delegado de Mesa por las listas: 808.- , en las elecciones nacionales del año 1971, por el Departamento de Montevideo.- . Circuito Nº 1180.- .- (0037 (M). -

JUNTA DE COMANDANTES EN JEFE 008614-0

S. I. D.

Dep. I Secc. I

Sub Secc. A/N

Ficha Nº ..... Confec. 3/VI/80

ANTELO GUERRERO	Nerii Ruben
Apellidos	Nombres

DOCUMENTOS: C/C Serie BBA Nº13062 C/I. Nº796.407

Serie Nº Nº Dpto.

OTROS DOC. .....

Pasaporte Lib. Enrol. etc.

NACIMIENTO: 25/VIII/1919 Soriano-Cardona

Fecha Lugar

DOMICILIO: Santiago Rivas 1680 Apto.002 Montevideo

Calle Nº Teléf. Ciudad o Localidad

PROFESION U OCUPACION: Funcionario

LUGAR: I.M.M. - Construcción CARGO: .....

IDEOLOGIA POLITICA: ..... CLASIFICACION: .....

DATOS COMPLEMENTARIOS: Casado

Est. Civil Cónyuge Hijos

07087

Sus Padres: Juan María y Ramona

Otros familiares

Fecha	Documentos	008614 ANTECEDENTES A REGISTRAR
	D.N.I.I.	- 20/VIII/962 - El Popular - Obrero de la Fábrica Textil P.H.UA.S.A., firmante de un manifiesto de adhesión al F.I.de L..- (C.H.C.P.Nº2504 del 12/12/978 de la Sec.11a. de Mdeo).(K
8.9.82	18723	Figura en el 27 lugar de la lista ABS del Partido Colorado Agrupación FUERZA Y JUV. CON BAGALCIAGUE Dpto. de Mdeo. como candidato para integrar los Deliberantes Departamentales y Convenciones Nacionales en las Elecciones internas de los PP.PP. del [illegible] de Noviembre de 1982. (C)
15.10.82		Oficio Nº. 922/82 el S.I.D. comunica a la [illegible] a las disposiciones [illegible] ciones para que el causante integre la [illegible] cia. (C) FORM 3802

SERVICIO DE INFORMACION DE DEFENSA

Dep. 1

008615-1

Confeccionado el 9.6.75

V A R I O S

FOTO

Apellidos ANTELO de PIZORNO

Nombres Nieves

Fecha de Nacimiento

Lugar de Nacimiento

Est. Civil

Cred Cívica ____ Céd. Identidad

Otros Documentos

Ocupación Inspectora en Primaria.-

Padre

Madre

Domicilio ____ Ciudad

Otros datos

07058

Imp. CHIESA Hnos. Ltda. 10.000 - 12 - 73

FICHA COMPLEMENTARIA

DÓCUMENTO		008615 ANTECEDENTES .
Fecha	Origen	
16.5.75	Doc. 850	Su nombre aparece en una lista de activistas en distintos ramos de la Enseñanza, extraidos de un informe elevado al Sr. Rector del CONAE en abril de 1975.-qq-.Ev.: F-2.-
	14.3.79	Se contestó por MMM(A) No.3151/78 Dpto.C-2/ESMACC. (Y)

11941 / 82	- POSEE ANTECEDENTES EN EL CO.NA.E -
PAG. 241	EVAL - A - 1. (PS) INDICA ( ) ( ) ( )

VARIOS

JUNTA DE COMANDANTES EN JEFE

Dep. I Secc. I

S. I. D. 008616 -5

Sub Secc. A/N 05.03.81

Ficha Nº ..... Confec. .....

ANTELO — Apellidos

Sergio — Nombres

DOCUMENTOS: C/C ..... Serie ..... Nº ..... C/I. ..... Nº ..... Dpto.

OTROS DOC. ..... Pasaporte ..... Lib. Enrol. ..... etc.

NACIMIENTO: ..... Fecha ..... Lugar

DOMICILIO: ..... Calle ..... Nº ..... Teléf. ..... Ciudad o Localidad

PROFESION U OCUPACION: .....

LUGAR: ..... CARGO: .....

IDEOLOGIA POLITICA: ..... CLASIFICACION: .....

DATOS COMPLEMENTARIOS: ..... Est. Civil ..... Cónyuge ..... Hijos

07059

..... Otros familiares

Fecha	Documentos	008616 ANTECEDENTES A REGISTRAR
22.12.80	D.0831 (Bis)	- Figura como Director Alterno de la F.P.A.A. (Federación Panamericana de Arquitectos), el mismo desempeñará sus funciones hasta marzo de 1984 en la ciudad de Panamá, en donde se realizará el XVII Congreso Panamericano de Arquitectos.- (JJ)

Imp. Nacional 716/79

SERVICIO DE INFORMACION DE DEFENSA

Dep. I

Sección .....

MINISTERIO DE DEFENSA NACIONAL
SERVICIO DE INFORMACION DE DEFENSA

M / F

Ficha Nº 008617 +3

confeccionada el 23-VII-1958.

FOTO

Apellidos ANTELO MAINGINORI

Nombres Teognis

Fecha de Nacimiento: .....

Lugar de Nacimiento: .....

Cred. Cív.: ..... Ced. Identidad: .....

Prontuario: ..... F. Censal: .....

Padre: .....

Madre: .....

Domicilio: ..... Ciudad: .....

Otros datos (Documentos y señas personales) .....

.....

.....

Fórm. 3

62

FICHA COMPLEMENTARIA

Documento			008617 ANTECEDENTES
Nº	Fecha	Origen	
	23-VII-958	Bol.4466/958.	- Se halla comprendido en el artículo 107 de la Ley Nº12.376.-

SERVICIO DE INFORMACION
DE DEFENSA
Dep. 1

31 MAYO 1974

008618-1

Confeccionado el .....

V A R I O S

F O T O

Apellidos ANTEMECIO

Nombres Pedro

Fecha de Nacimiento .....

Lugar de Nacimiento .....

Est. Civil .....

Cred. Civica ..... Céd. Identidad .....

Ctros Documentos .....

Ocupación .....

Padre .....

Madre .....

Domicilio Rubino 691. Ciudad Durazno

Otros datos 07084

FICHA COMPLEMENTARIA

DOCUMENTO		008618 ANTECEDENTES
FECHA	ORIGEN	
7.5.74.	Doc. 0950	Figura en una relación de correspondencia sediciosa incautada en el Grupo Art.1 .. (W)

752

Fecha	Documentos	008619 ANTECEDENTES A REGISTRAR
	M.I.I	-5/12/74-En representación de la "Federación Funcionarios de Salud Pública, junto a otras personas, firma Nota-Solicitud, en la cual se pide autorización para poder realizar una reunión del Congreso Nal. de Delegados. el día 29/9/73 Afiliado Nº 37/965 al P .Comunista desde el 20/5/69, se ún material incautado a raíz de la detención de Rodney Tibaldo Arismendi el 8/5/74.- 16/2/78-Con fecha 8/9/77 solicita en Secc. 26a. Constancia de Anotaciones en Ficheros Policiales de Inteligencia, expidiéndosele Categoría "C".- 3/5/78:Anotaciones IDEM a la de fecha5/12/74, asiste a las Conferencias de Seccionales, según material incautado por CCOA en Feb./7 CONVENCION MORGAN.-(C.H.C.T. Nº 905 DE SEC.3a. MDEO. solicitada el 9/11/78)(U)
26/2/982	12221/47	Funcionario del Ministerio de Salud Publica paso a situacion de disponibilidad el 27/03/81 en aplicacion del Acto Institucional N.7 de fecha 27/6/977.EVALUACION. A-1. (GM) Indica ( ) ( ) ( ) ( ) ( )

Imp. Nacional 716/79

MINISTERIO DE DEFENSA NACIONAL
S. I. D.

008620 -7

Dep. 1 Sec. 1

Sub - Secc. A/N

Ficha Nro. ..... Confec 18/X/73

ANTENOR (Apellidos) Pedro (Nombres)

DOCUMENTOS: C/C. ..... (Serie / Nro.) C/I. ..... (Nro. / Dpto)

OTROS DOC. ..... (Pasaporte / Lib. Enrol. / etc.)

NACIMIENTO: ..... (Fecha / Lugar)

DOMICILIO: ..... (Calle / Nro. / Teléf. / Ciudad o Localidad)

PROFESION U OCUPACION: .....

LUGAR: ..... CARGO: .....

IDEOLOGIA POLITICA: ..... CLASIFICACION: .....

DATOS COMPLEMENTARIOS: ..... (Est. Civil / Cónyuge / Hijos)

07093

..... (Otros familiares)

Fecha	Documentos	008620 ANTECEDENTES A REGISTRAR
23/VII/73	D/ 2399	Según documentación incautada por el Bn. Ing. Nº 5 en un procedimiento efectuado el día 10 de Julio del Corriente en la Avda. Sayago 1137, se ha comprovado que es integrante del Consejo Consultivo y de Asesoramiento del M. B.P.P. (R)

CONFECCIONADA EL 31/III/72

E

MINISTERIO DE DEFENSA NACIONAL
S. I. D.

008621 5

Dep. 1 Secc. I

Sub-Secc. A/N

Ficha Nro..... Confec. .....

MENICOCI RODRIGUEZ (Apellidos) GABRIEL JOSE (Nombres)

DOCUMENTOS: C/C. NHB 15.169 (1) (Serie / Nro.) C/I. 51.389 (Nro.) Colonia (Dpto.)

OTROS DOC. ..... (Pasaporte / Lib. Enrol. / etc.)

NACIMIENTO: 20 años (1971) URUGUAY (Lugar)
05/02/51 (Fecha) (4) Colonia (5)

DOMICILIO: Joaquín de Salterain 1139
Menorca (Calle) 2005 (2) (Nro.) René 1672 Apto.002 (6) (Teléf.) Montevideo (Ciudad) Jardines de Carrasco (7)

PROFESION U OCUPACION: Estudiante de 1er. año de Veterinaria

LUGAR: Montevideo (10) CARGO: .....

IDEOLOGIA POLITICA: Militante del P. Socialista CLASIFICACION: .....

07065

DATOS COMPLEMENTARIOS: Soltero
(Est. Civil / Conyuge / Hijos)

.....
Otros familiares

Fecha	Documentos	008621 ANTECEDENTES A REGISTRAR	PJ2
2/XI/71	282/72	Detenido en su domicilio que es también el de su hermana María Rosa a quién desconoce sus actividades. (JJ)	
25.7.72	2245	**Integra la lista 72 de la Fac. de Veterinaria de linea del FER.Lema Asc de Est. de Veter.;Sub lema Uruguay 72;siendo candidato a la Comisión Directiva.es titular.-(DD)**	
21.2.74	343	20-1-74 -Detenido en el día de la fecha por personal del Bn I. No. 4 por actividades subversivas.-(DD) Indica (1) (4)	
[illegible]	[illegible]	[illegible]	
16/12/83	D.31852 Pág.729 730.-	-23/04/81.Visita a su hermana, la reclusa María Rosa ANTE NUCCI RODRIGUEZ No.470, la cual se encuentra recluída en el E.M.R.2. 31/10/71. Fue detenido por posible vinculación con la Organización Subversiva "O.P.R.33". 01/ 11/ 71. El Sr. Juez actuamte dispuso su libertad. EVAL.A-1 (P). Aporta del (4)al(7), también su fotografía.	

MINISTERIO DE DEFENSA NACIONAL

S. I. D.

008621

27 MAYO 1974

Dep. I Secc, I

Sub - Secc. G

Ficha Nro.____ Confec.____

ANTENUCCI — Apellidos

Gabriel — Nombres

DOCUMENTOS: C/C.____ Serie ____ Nro. C/I.____ Nro. ____ Dpto.

OTROS DOC. ____ Pasaporte ____ Lib. Enrol. ____ etc.

NACIMIENTO: ____ Fecha ____ Lugar

DOMICILIO: ____ Calle ____ Nro. ____ Teléf. ____ Ciudad o Localidad

PROFESION U OCUPACION: Estudiante Veterinaria

LUGAR: ____ CARGO: ____

IDEOLOGIA POLITICA: ____ CLASIFICACION: ____

DATOS COMPLEMENTARIOS: ____ Est. Civil ____ Conyuge ____ Hijos

____ Otros familiares

Fecha	Documentos	008621 ANTECEDENTES A REGISTRAR
12/9/73	2923	Candidato para integrar la Asamblea del Claustro Universitario, orden estudiantil, lista 71, de la Facultad de Veterinaria. (K)

51

MINISTERIO DE DEFENSA NACIONAL
S. I. D.

0086223

Dep. 1 Sec. 1
Sub - Secc. A/N
Ficha Nro. ..... Confec. 24/2/75

ANTENUCCI AGUIRRE (1) — José Pedro (2)
Apellidos — Nombres

DOCUMENTOS: C/C. NHB 10.064 (3) C/I. 91.228 Colonia (4)
Serie — Nro. — Nro. — Dpto

OTROS DOC. .....
Pasaporte — Lib. Enrol. — etc.

NACIMIENTO: 31/1/917 Oriental (5) Colonia (10)
Fecha — Lugar

DOMICILIO: Z. de San Martín s/n (Carmelo) (6)
Calle — Nro. — Telef. — Ciudad o Localidad
Avda. Uruguay 426 Carmelo-Colonia (11)

PROFESION U OCUPACION: Comerciante (7)

LUGAR: ..... CARGO: .....

IDEOLOGIA POLITICA: Izquierdista. CLASIFICACION: .....

DATOS COMPLEMENTARIOS: Casado (8) [redacted]
Est. Civil — Cónyuge — Hijos

Hijo de: José y María (9)
Otros familiares

Fecha	Documentos	008622 ANTECEDENTES A REGISTRAR 752
23/9/74/	2363.	- Estuvo presente en un homenaje realizado el día 10/8/74 al Profesor RAMON JESUS DE LEON LLACER con motivo de su designación como Director de la Escuela de Reparaciones y Construcción Navales y Anexos de la Ciudad de Carmelo.. El referido homenaje fué organizado por elementos izquierdistas activos y simpatizantes de la sedición. Padre de la sediciosa MARIA R. ANTENUCCI. Eva-B-1. (Y).
10.10.80	0496	-Es padre del sedicioso Gabriel José ANTENUCCI RODRIGUEZ. Según P.E.I. No.02/980 de la Policía de Colonia se establece que el día 16/12/979 se realizó en el cementerio de la ciudad de Carmelo un homenaje sin autorización al extinto militante del F.Amplio, Héctor GROSSO ROSSI, en el cual le fue colocada una placa recordatoria que dice:"Héctor GROSSO (Tito) 16/11/979 Amigo Verdadero, servidor de la comunidad, compañero ejemplar". Los concurrentes fueron: el causante, SARACHU ONETO, Antonio María; DE LEON LLACER, Ramón Jesús; ROSELLI BARILARI, Diego Omar; ALVARIZA GUTIERREZ, Washington Ricardo; GIORELLO ROLAND, Manuel Enrique; BONORA CROSSINA, Eduardo Emilio; DEFAGO RODRIGUEZ, Justo Bron; FURTSCHER, Carlos Eduardo; DUARTE GRAJALES, Juana María; la viuda: GAMBOA ACOSTA DE GROSSO, Clevia, acompañada por dos amigas argentinas: LA FUENTE de GALVO, Juana; TULA "Cuqui". La organización del acto y la confección e instalación de la placa fue a cargo de Ramón Jesús DE LEON LLACER. Antonio María SARACHU ONETO se responsabiliza de la parte oratoria [illegible] que fue a título personal y [illegible] ción. Se [illegible] mucho más [illegible] un homenaje de [illegible] en forma superficial y [illegible] [illegible] despedida póstuma [illegible]

FECHA	DOCUMENTOS	ANTENUCCI AGUIRRE, José Pedro — ANTECEDENTES A REGISTRAR — 008622
10.10.80	0496	del Evangelio de San Mateo "Bienaventurados los que tienen hambre y sed de justicia, pues aquellos serán saciados". Además se concreta en exhaltar a GROSSO ROSSI como político fiel a sus principios idealistas. Pretendería mantener la confianza y la fé en los militantes del F.Amplio al expresarse: La historia, esa sabia maestra de la vida juzgará los actos y las conductas de los hombres de de nuestro tiempo...". Eval: A-1.-(TT). Indica (1) al (9).
	11941 / 82 PAG. 241	- POSEE ANTECEDENTES EN EL CO.NA.E. EVAL - A - 1. (PS) INDICA ( ) ( ) ( )
16/12/83	D.31852 Pág. 731 732.-	-07/09/81. Visita en el E.M.R.2 a la reclusa María Rosa ANTENUCCI RODRIGUEZ No.470. (Hija). EVAL.A-1 (P). Aporta (10)y(11).-

VARIOS

14.07.82 E/

JUNTA DE COMANDANTES EN JEFE
S. I. D.

008623-1

Dep. I Secc. I

Sub. Secc. A/N

Ficha N.º ..... Confec. .....

ANTENUCCI AGUIRRE — Apellidos

Milka Lucía — Nombres

DOCUMENTOS: C/C ..... Serie ..... N.º ..... C/I. ..... N.º ..... Dpto.

OTROS DOC. ..... Pasaporte ..... Lib. Enrol. ..... etc.

NACIMIENTO: ..... Fecha ..... Lugar

DOMICILIO: Barrio Jardín Esmeralda Avda. San Pablo Edif*-Alexandria ap.301
Calle — N.º — Teléf. — Ciudad o Localidad B. Goiania BRASILIA

PROFESION U OCUPACION: Labores

LUGAR: ..... CARGO: .....

IDEOLOGIA POLITICA: ..... CLASIFICACION: .....

DATOS COMPLEMENTARIOS: ..... Est.Civil ..... Cónyuge ..... Hijos

..... Otros familiares

Fecha	Documentos	008623 ANTECEDENTES A REGISTRAR
10.06.82	15.786	Figura en una Lista de ciudadanos uruguayos residentes en distintas ciudades del Brasil. Eval.: A-1.- (LA) (GM) ROM. Nº 01687

11941 / 82
PAG. 242

- POSEE ANTECEDENTES EN EL CO.NA.E -
EVAL - A - 1. (PS) INDICA ( ) ( ) ( )

Ficha confeccionada el 19/XI/971 (N).

MINISTERIO DE DEFENSA NACIONAL
S. I. D.

008624-9

E

Dep. I Secc I
Sub-Secc. A/N
Ficha No. Confec.

ANTENUCCI (7)
ANTENUCCI RODRIGUEZ — María Rosa
Apellidos — Nombres

DOCUMENTOS: C/C NHB 16.403 (3) C/I (1) 51.388 Colonia
Serie — N.o — N.o — Dpto.

OTROS DOC.
Pasaporte — Lib. Enrol. — etc.
2.11.952 (10)

NACIMIENTO 18 años (en 1971)
Fecha — Lugar

DOMICILIO: JOAQUIN DE SALTERAIN 1139
Calle — N.o — Teléf
Z. de San Martín 426 (4)
Ciudad o Localidad Carmelo (5)

PROFESION U OCUPACION: Estudiante de Liceo Piloto (6o. año)

LUGAR: CARGO:

IDEOLOGIA POLITICA CLASIFICACION " OPR 99" M.L.N(9)

DATOS COMPLEMENTARIOS (2) Soltera
Est Civil — Conyuge — Hijos

Hija de [illegible] Rosa, RODRIGUEZ CAPELLETTO (6)
Otros familiares

07067

Fecha	Documentos	008624 ANTECEDENTES A REGISTRAR
4/XI/71	75/1028	Fue detenida cuando abordaba un taxi junto con una menor incutándosele 8 bombas incendiarias que llevaban a la Fac. de Medicina. Fue procesada por "tenencia de explosivos " y "Asociación para delinquir".
5/XI/71	282/72	Milita a nivel gremial la Agrupación A.E.R. (Asociación de Estudiantes Revolucionarios) , y ha cumplido tareas de colaboración con el OPR 33. (JJ) (1) (2)
1/XI/71	72.333 (1)	
27/12/71	D. 2131.	Recobró la libertad en el día de ayer, estando hasta entonces internada en el local de la Ex- Escuela Naval.-(J).-
(4) 24/12/71	D.2130.—	
21.II.74	343	21-1-74 -Detenida en el día de la fecha por personal del Bn I. No. 4 por actividades subversivas.- (DD) Indica (3) (5)
7.4.74 Cdo. FF.CC	719 1080	27.3.74 -Procesada por la Justicia Militar por el delito de "Atentado contra la Constitución en el grado de Conspiración seguida de actos Preparatorios".- (DD)
18/3/74	Doc.0533 F.C.I.	- Por sus declaraciones, se toma conocimiento que además de ser integrante del M.L.N. en la C. de Carmelo, militaba en el R.O.E. en Montevideo con el alias de "ROSA", integrando un grupo formado por estudiantes universitarios de distintas Facultades, con el cuál llevaron a cabo volanteadas y pintadas.- [illegible] ía integrado también el .O.P.R. 33, en el cuál dejó de funcionar luego de salir en libertad, regresando a Carmelo.-Últimamente quiso realizar reclutamiento para el R.O.E. con [illegible] del [illegible] ([illegible]) los cuáles se opusieron totalmente.- ((..))

ANTENUCCIO RODRIGUEZ, María Rosa

FECHA	DOCUMENTOS	008624 ANTECEDENTES A REGISTRAR
20.5.77	0475 (PP).	Integra nómina de privados de libertad en el ambito del Ejercito al 6.8.976.- Recluida en el EMIR Nro.1 de la D.EII
20/V/77	0475 PME	-6/VIII/976:Det.21/I/74.Procesado.Eval.A-1.(P).-
7.XI.77	**1148 PME**	**-Alta en E.M.R.2,Baja en E.M.R.1 (D.E.III)Fecha:29.9.77 Causa:Traslado.Juez:1a.I.1er.T.Fecha Det.:21.1.74.Antecedentes:Procesado;Art.60(I)inc.6o.en rel. 60(XII) CPM.(P).**
30.03.81 P.E.I.1	Doc.2348 21/BE/81	-07.04.81-Se ha constatado que la madre de la causante ha establecido contacto con la "Liberada", Ana María ALVAREZ. Se crée que dicha Sra. pertenece a un grupo de reflexión en la Parroquia, ya que comenta con ella que sigue trabajando en la misma y que el padre Lázaro le anda saludos.-Indica 6.- (X)
21.10.8	Doc.8629	-Figura en una relación de Movimiento de Recluídos al 31.08 81. Movimiento: Condenado - Fecha: 06.08.81. - Causa: 14 años de Penitenciaría - Juez: 1a.Instancia 3er. turno - Fecha de detención: 21.01.74 - Antecedentes: Sentencia en 1a Instancia: 21.07.80 a 15 años de prisión. Eval.: A-1 (AN)

FECHA	DOCUMENTOS	008624 ANTECEDENTES A REGISTRAR
10.2.83	.D.24324 19/069	FECHA DE DETENIDO: 21.1.74, UNIDAD CAPTORA: Bn.I.No.4, CONDENADO: 15 años, FECHA DE LIBERTAD PROBABLE: 21.1.89, Proc.60(I) Nal.6,60 (XII) CPMº-Eval.A-1.-(FE) FORM. 9/44
16.02.82	D. 5757/	-Figura en una relacion de la Corte Electoral, de ciudadanos inscriptos en el Registro Civico Nacional, que se encuentran comprendidos en el Art. 1, Literal "B" del Acto Institucional No. 4, con prohibicion de ejercer el derecho de voto. (Procesados por delitos de "Lesa Nacion").EVALUACION A-1(VL) Indica ( ) ( )
16.02.82	D.6004/81/	-Se encuentra comprendido en el Art.1o. literal b) del Acto Institucional No.4,por haber sido procesado el / / por los delitos previstos en. C.P.M. C.P.O. 152, 54, 209. EVALUACION A-1 (LA)
14.3.83	24740/83	-Figura en una relación de detenidos en el E.M.R.2 procedente de la P.M.E.Detenida el 21.01.74.Pertenece al M.L.N. (Indica 1).Eval:A-1.(V)Formulario:6693

KJS

NÓMBRE ANTENUCCI RODRIGUEZ, María Rosa. No. 008624

FECHA	ORIGEN	ANTECEDENTES
07/04/83	25145 Pag.095	30/10/71. Detenida junto a la menor ALBA ALICIA MUNIZ CALATAYUD, por personal Policial, en la intersección de EDUARDO ACEVEDO y GUAYABOS, cuando cargaban bultos en un taxímetro. Al inspeccionarse dichos bultos, se establece que se trataba de 8 bultos con líquido inflamable y cubiertas para autos. Interrogada manifestó pertenecer al "C.P.R.33". 02/11/71. Procesada por el delito de "Asistencia a la Organización para Delinquir" y "Tenencia de Explosivos". 24/12/71. Liberada e internada en aplicación de las M.P.S. en la Escuela Naval. 28/12/71. Recuperó su libertad. 18/03/74. Se establece que se encontraría en el Bn. Inf. No.4, por pertenecer al "M.L.N." (T) y mantendría contactos sediciosos con ANA SALVO (a) "LA GORDA" y su hermano. ..///

NOMBRE No. F6

FECHA	ORIGEN	008624 ANTECEDENTES
		//..21/03/74.Procesada por el delito de "Atentado Contra la Constitución en el Grado de Conspiración, seguida de Actos Preparatorios". Los hermanos SALVO se domiciliarían en la Zona del Buceo, Edificio de INVE, viviendas 21 de Setiembre 3er. Piso. EVALUACION A-2 (P) Indica del (2) al (5). (P) Form. 8998.
30/08/83	D.29769 Pág.02,053, 072.	-1971/1978.En información referente al "O.P.R.33", en éste período, se establece: Funcionó dentro de la Organización Subversiva antes mencionada junto a: (a)"Javier",(a)"Betty",(a)"Diana",(a)"Víctor", siendo la responsable del grupo Marta Alicia ALFONZO VIEITES. Se establece que fue integrante de la Organización subversiva "R.O.P.". EVAL.A-2 (P). Aporta (7). FORM.13.804.

NOMBRE

Fs.7 Nº 8624-9

FECHA	ORIGEN	ANTECEDENTES
16/12/83	D.31852 Pág.731 732.-	-31/10/71. Fue detenida junto a su hermano Gabriel José, por posible vinculación con la Organización Subversiva "O.P.R.33". Confesó pertenecer a la Organización Subversiva antes mencionada y a la R.O.E. 01/11/71. Su hermano fue dejado en libertad, mientras que ella fue procesada como lo indica el Doc. 1028/71, Doc.2131/71. EVAL.A-1 (P). Aporta su fotografía.
28.2.84	1297/79 Pág.35	30.8.79:En la fecha es entrevistada personalmente en el E.M.R.2 por el Embajador de Italia,S.E. Emiliano GUIDOTTI,quien integraba una delegación diplomática en visita a dicho Establecimiento.Reclusa Nº 470.- Eval:A-1(AD)
29.2.84	1299/79 Pág.10/11/ 30 y 31.-	Integrante del M.L.N. desde JUL/72,habiendo integrado el O.P.R. 33 desde comienzo de 1971.Mientras forma parte del O.P.R. 33 realiza tareas de concientización de alumnos en Liceo "Zorrilla",volanteadas,pegatinas y pintadas. Viajó a Montevideo,realizando contactos.Intervin...

.../

NOMBRE

Fs.8 Nº

FECHA	ORIGEN	ANTECEDENTES
///...		en una acción de expropiación en la librería FRANCI realizando además "apretes" de vehículos. Su condena vence el 21/04/1986. Durante su reclusió ha observado conducta mala n encontrándose totalme te recuperada, ya que a su ingreso al E.M.R.2 presen tó foco epiléptico en la infancia. 30.8.79: En la fecha es entrevistada en el E.M.R.2 p r el Embajador de Italia, S.E. Emiliano GUIDOTTI [illegible], integrante de una delegación diplomática en visita a dicho Establecimiento. En la oportunidad el citado diplomático se interesó por su salud, su re_ clusion, etc.. Eval: A-1 (Indica 8) (AD) -
27.3.84	0401538/ 004	-1[illegible].4.979: Indica (9) y (10). Eval. A-1 (TL).-
4.4.84	8401542/ 019	-Año 1979: Aporta situación jurídica de la causante: Integra el C.P. ...33 desde 1971. Mientras forma parte del mismo [illegible] tareas de concientización de alumnos en el Liceo Zorrilla, volanteadas, [illegible], y [illegible]. Fue detenida en [illegible] 1[illegible]. [illegible] de [illegible] [illegible].///

ANTENUCCI RODRIGUEZ María Rosa 52

FECHA	DOCUMENTOS	008624 ANTECEDENTES A REGISTRAR
	...///	libertad integra un grupo del M.L.N. Reclusa No.470. Eval.A-1 (TL).-

Fs 10

FECHA	DOCUMENTOS	008624 ANTECEDENTES A REGISTRAR
9.4.84	S401543/03	9.2.979: Relación de reclusas condenadas procedente del EMR 2, establece respecto a la causante: No. de reclusa, Tiempo: 12 añ Cumple: 21.1.986 y Tipificación/: Atentado a la Constitución en el grado de Conspiración seguida de actos preparatorios Art. 60(V) inc.6o. del C.P.M. Art.344 y 61 del C.P.O. Eval. A-1 (TL)

SERVICIO DE INFORMACION DE DEFENSA
Dep. I

Sección .....

MINISTERIO DE DEFENSA NACIONAL
SERVICIO DE INFORMACION DE DEFENSA

M / F

Ficha Nº 008625-6

confeccionada el 13/7/966

FOTO

Apellidos ANTERELO

Nombres Miguel

Fecha de Nacimiento: .....

Lugar de Nacimiento: .....

Cred, Cív.: ..... Ced. Identidad: .....

Prontuario: ..... F. Censal: .....

Padre: .....

Madre: .....

omicilio: Guayaquí 3375/2 Ciudad: Montevideo.

tros datos (Documentos y señas personales) .....

.....

.....

FICHA COMPLEMENTARIA

Documento			008625 ANTECEDENTES
Nº	Fecha	Origen	
	15/VI/966	77/30	Suscriptor de propaganda comunista distribuída po Editorial Pueblos Unidos.

FICHA COMPLEMENTARIA

DOCUMENTO Fecha	Origen	008626 ANTECEDENTES
19.9.75	Doc. 1702	Figura en una ralación de estudiantes de la Facultad - de Medicina, los cuales fueron emplazados por la J.P.M para el día 15/9/75, debido al paro estudiantil realizado el 12/9/75. (BB). **Eval.A-2**.-
16/1/981 C.H.C.P. Secc. 10a. de Mdeo.	No 29/81 Ingreso	06/8/981 - En la fecha se contestó dicha Constancia, a nombre del causante, para su ingreso al M.C.P.. (L). Indica del 1 al 7. ANTECEDENTES REGISTRADOS EN EL DPTO. No 3 DE LA D.N.I.I. Con la misma anotación que el S.I.D., agregándo lo siguiente. Que al no comprobarse su grado de responsabilidad en el hecho, fué emplazado para el día 15/9/975 en el Cilindro. Dicho día, luego de interrogado, recupera la libertad por orden superior. (L).-
13.5.82.	D.14818	Figura como detenido el 12/IX/975, por personal del D-2 y D-6, de esta Dirección Nacional, con ayuda de equipos de Choque, en la Facultad de Medicina junto a 138 estudiantes en razón de su posible vinculación con un paro realizado en dicha casa de estudios.- Trasladado al Cilindro Municipal, donde luego de identificado y ante la falta de pruebas, al no comprobarse su grado de responsabilidad en el hecho, fue emplazado para el día 15/IX/975, en el Cilindro.- Dicho día luego de interrogado recuperó su libertad por orden superior.- Eval.B-2.- Indic. (8) y (9).-(F)(Formulario No.2645)

SERVICIO DE INFORMACION DE DEFENSA

Dep. 1

V A R I O S

008627-2

Confeccionado el 12/7/77

Apellidos .....

Nombres Juan Manuel

Fecha de Nacimiento .....

Lugar de Nacimiento .....

Est. Civil .....

Cred. Cívica ..... Céd. Identidad .....

Otros Documentos .....

Ocupación .....

F O T O

Padre .....

Madre .....

Domicilio ..... Ciudad .....

Otros datos: .....

.....

.....

chiesa hnos. - 4 000 - 5/77

FICHA COMPLEMENTARIA

DOCUMENTO		008627 ANTECEDENTES
Fecha	Origen	
11/3/76	[illegible].0613	-Dictó clases en el liceo de Capilla del Sauce (Dpto. Florida) habiendo sido rechazado por Salud Pública por tener "antecedentes" Rval.F-6 (1).-

SERVICIO DE INFORMACION DE DEFENSA

Dep. 1

V A R I O S

008628 D

Confeccionado el 6.8.77

Apellidos ANTAS

Nombres M.

Fecha de Nacimiento

Lugar de Nacimiento

Est. Civil

Cred. Cívica ..... Céd. Identidad

Otros Documentos

Ocupación Médico.

F O T O

Padre

Madre

Domicilio ..... Ciudad

Otros datos:

MAPA

chiesa hnos. - 4 000 - 5/77

FICHA COMPLEMENTARIA

DOCUMENTO		008628 ANTECEDENTES
Fecha	Origen	
26.11.71.	"MARCHA" (Pag.28)	"Firmante de un Manifiesto de Adhesión de Médicos al "Frente Amplio"(KK).-
16.5.74	Dor.1072	Indica lo mismo que lo anterior.-(KK)

11941 / 82
PAG. 242

- POSEE ANTECEDENTES EN EL CO.NA.E -
EVAL - A - 1. (PS) INDICA ( ) ( ) ( )

JUNTA DE COMANDANTES EN JEFE
S. I. D.

008629-B

Dep. I V Secc. I
Sub Secc. A/N
Ficha No. ..... Confec. 31.5.

FSY

ANTIA " alias "Pepe"
Apellidos Nombres

DOCUMENTOS: C/C. ..... **C/I.** .....
Serie No. No. Dpto.

OTROS DOC. .....
Pasaporte Lib. Enrol. etc.

NACIMIENTO: .....
Fecha Lugar

DOMICILIO: .....
Calle No. Teléf. Ciudad o Localidad

PROFESIÓN U OCUPACIÓN: estudiante de 1a. Esc. de Veterinaria

LUGAR: ..... **CARGO:** .....

IDEOLOGÍA POLÍTICA: ..... **CLASIFICACIÓN:** .....

DATOS COMPLEMENTARIOS .....
Est. Civil Cónyuge Hijos

.....
Otros familiares

FECHA	DOCUMENTOS	008629 ANTECEDENTES A REGISTRAR
31.5.83	27196/01	16/5/83: Por intermedio del consejero de la Facultad de Veterinaria en forma esporádica integra el Mov. Universitario Nacionalista, que funciona dentro de la Universidad a través de la Coordinadora de la Fe.- v.1.C-3.- (FL) (Form. No. 10530)

VARIOS /JJ 23.0[illegible].82

JUNTA DE COMANDANTES EN JEFE
S. I. D.

008630 -6

Dep. I Secc. I

Sub. Secc. A/N

Ficha N.º ..... Confec. .....

ANTIA BERRENS (1) — Apellidos

Alfredo — Nombres

DOCUMENTOS: C/C ALB 22252 (2) — Serie, N.º

C/I. 1.711.541 (3) — N.º, Dpto.

OTROS DOC. ..... Pasaporte ..... Lib. Enrol. ..... etc.

NACIMIENTO: 20.12.961 (4) — Fecha

Mdeo. (5) — Lugar

DOMICILIO: José Ellauri 170 (6) — Calle, N.º, Teléf.

Montevideo (9) — Ciudad o Localidad

PROFESION U OCUPACION: Estudiante (7)

LUGAR: ..... CARGO: .....

IDEOLÓGIA POLITICA: P. Nacional Ferreira-Pivel Nov./1982 (10)

CLASIFICACION: Coordinadora de la Juventud [illegible] (11)

DATOS COMPLEMENTARIOS: Soltero (8) — Est.Civil, Cónyuge, Hijos

Otros familiares

[illegible]

Fecha	Documentos	008630 ANTECEDENTES A REGISTRAR
12.08.82	17678	Integrante del Comité de Movilizaciones y de la Coordinador Pocitos de la Coordinadora de la Juventud del Partido Nacional.Eval.B-2 (GM)(LA) FORM. 2526
8.9.82	18721	Figura en el 155 lugar de la lista ACF del Partido Nacional Agrupación Mov. por la Patria y Nac. de Rocha Dpto. de Lideo - como candidato para integrar los Deliberantes Departamentales y Convenciones Nacionales en las Elecciones internas de los PP.PP. del 28 de Noviembre de 1982. (D)(MB) Indica (1) al (8) FORM. 3954 -
16.10.82	—	Por Oficio Nº. 898 /82 el S.I.D. comunica a la Corte Electoral, que de acuerdo a las disposiciones vigentes, no existen objeciones para que el causante integre la lista de referencia. (D)(MB)
13/1/83	23691/026	Electo 151 titulares del Organo Deliberante Nacional del Partido Nacional por el Departamento de Montevideo Hoja de Votación A-C F. de acuerdo al resultado de las Elecciones Internas de los Partidos Políticos habilitados, efectuadas el 28-XI-82. — Eval. A-1 (BB). (FORM. 5508) Indica 9 al 11

FECHA	DOCUMENTOS	ANTECEDENTES A REGISTRAR 008630
		ANTIA BEHRENS.Alfredo
17.3.83	25039/83	-28 de Febrero de 1983:Abandonó nuestro país por la frontera "CHUY" sin fecha de regreso.Evaluación:A-1(ME) -Es de destacar que posiblemente el causante se habría reunido con el requerido Wilson FERREIRA ALDUNATE.Evaluación:B-3(KE) F. 4023
22.3.83.	24806/83 Bsp.007(BC)	28.2.83: En la fecha viajó a Porto Alegre vía autómovil probablemente para entrevistarse con Wilson FERREIRA ALDUNATE. Eval.A-1.-(FE) (Form. No. 8032)
5/4/83	25319/83	Indica Idem. Doc. 25039 Eval: A - 2 ( ) FORM 8424
11.5.83	26443/2 P.D.	-29.4.83-Asistió a una reunión de Convencionales de la lista ACF del Partido Nacional, en la "Casa de los Lamas", con el fin de designar la autoridad provisoria del órgano.Eval A-1(M).-FORM: 10037.-
7.[illegible].83	27080/4	Indica idem al doc..17678/82 aportando que es uno de los principales militantes de la misma.Eval.C-3.(ME) Form.10822

FECHA	DOCUMENTOS	008630 ANTECEDENTES A REGISTRAR
28.6.83	27883/3 P.D.	-18.6.83.-Integra la Comisión Departamental de Montevideo del P. Nacional en calidad de suplente.Eval:A-1.(TT) Form. Nro.11381.-
12.7.83	27914/2	Indica idem al doc.27883.Eval.A-2.(ME) Form.11806
23.3.84	33090/004	Integra en calidad de 1º suplente el Organo Ejecutivo Departamental del Partido Nacional por el Departamento de Montevideo.- Eval.- (A-1) (KE)
7.4.84.	33090/83 Pág.55	-Indica Idem.Doc. 23691/83.Eval:A-1.(KE)

MINISTERIO DE DEFENSA NACIONAL
S. I. D.

008631-4

Dep. I Secc. I
Sub-Secc. G
Ficha Nº..... Confec....

ANTIA Consuelo
Apellidos Nombres

DOCUMENTOS: C/C..... C/I.....
Serie No. No. Dpto.

OTROS DOC.:.....
Pasaporte Lib. Enrol. etc.

NACIMIENTO: .....
Fecha Lugar

DOMICILIO: .....
Calle No. Telef Ciudad o Localidad

PROFESION U OCUPACION: Estudiante de Preparatorios

LUGAR:..... CARGO.....

IDEOLOGIA POLITICA..... CLASIFICACION Activista.

DATOS COMPLEMENTARIOS ..... [illegible]
Est. Civil Conyuge Hijos

.....
Otros Familiares

Fecha	Documentos	008632 ANTECEDENTES A REGISTRAR .
17.11.79 PD 6 a 6	1695	-16.1..79 - Según información del Dpto.II de la D.N.I.I. el vehículo de su propiedad Mat.C 50182, se encontraba estacionado en las inmediaciones del Centro Crenzzano, en momentos en que se efectuaba un homenaje con motivo del cumpleaños de Carlos Julio [illegible], y que fuera organizado por la Juventud del Partido Nacional. Cabe destacar que en este homenaje se encontraban varios ex-dirigentes del P.N. (Z).-
28.7.80	D.0207	-Figura entre los posibles firmantes de un Manifiesto del P.N. denominado "El Partido Nacional a los Uruguayos" que apareciera en el Boletín Nro.20, "DESDE URUGUAY"del P.C. a fines de octubre del 79, en el que plantean una rápida solución a la vigencia de las "Libertades Públicas","la libre discusión pública y amplia participación popular referente al Texto Constitucional, el reintegro de la actividad sindical y la modificación de la Política Económica causante del "deterioro progresivo y acelerado del salario real".- Eval:B-2 (M).-

FECHA	DOCUMENTOS	ANTECEDENTES A REGISTRAR Antía Arlo Enrique Ricardo
		008632
8.9.82	1872	Figura en el 86 lugar de la lista ACF del Partido Nacional Agrupación Hoy por la Patria y Nac. de Rocha Dpto. de Hueo como candidato para integrar los Deliberantes Departamentales y Convenciones Nacionales en las Elecciones internas de los PP.PP. del 28 de Noviembre de 1982. (D)(43) Indica (1) al (7) Form. 3791
16.10.82	—	Por Oficio Nº. 898 /82 el S.I.D. comunica a la Corte Electoral, que de acuerdo a las disposiciones vigentes, no existen objeciones para que el causante integre la lista de referencia. (D)(1)
[illegible]/83	23491/025	Electo 84 titulares del Organo Deliberante Nacional del Partido Nacional por el Departamento de Montevideo Hoja de Votación A.C.F de acue[illegible] Elecciones Internas de los Partidos Políticos [illegible] 82. — Eval. A-1 (BB). Indica 8 al 10. (FORM. 5507)

FECHA	DOCUMENTOS	008632 ANTECEDENTES A REGISTRAR
17[illegible].83.	25039/83	-28 de Febrero/83: Abandonó nuestro país por la Frontera "CHUY", sin fecha de regreso. Evaluación: A-1 (KE) -Es de destacar que posiblemente el causante se habría reunido con el requerido Wilson FERREIRA ALDUNATE. Evaluación: B-3. (KE) F. 7021
22.3.83.	24806/83 Pág. 007 (BC)	28.2.83: En la fecha viajó a Porto Alegre vía autómovil para entrevistarse con Wilson FERREIRA ALDUNATE.-Eval. A-1.-(FE) (Form. No. 8030)
5/4/83	25319-83	Indica Idem. No. 25039 Eval: A - 2 ( ) FORM. 8423
12.5.83	26443/2 P/D/	-29.4.83-Asistió a una reunión de Convencionales de la lista ACF del Partido Nacional, en la "Casa de los Lamas", con el fin de designar la autoridad provisoria del órgano. A moción del causante se formó una Comisión, encargada de estudiar un planteamiento al Gobierno referente a la actual situación económica del país, la misma queda integrada por Alem GARCIA, Antonio MORELL y el titular. Eval: A-1 (M).- FORM: L0062.

FECHA	DOCUMENTOS	ANTIA ARLO ANTECEDENTES A REGISTRAR Enrique Ri
		008632
21.6.83	27819/1	"EL DIARIO" 17.6.83 18.6.83. La lista ACF postula al titular como candidato para la Comisión Dptal. de Mdeo. del P.N., que será elegido en reunión de la fecha realizada en el Teatro del Círculo, donde estará reunida la Convenció Departamental de Mdeo.(ME) Form11258
21.6.83.	27901/01	Indica IDEM. Doc.27819, aportando que el causante fu electo integrante la Comisión Departamentadl de Montevideo?-(FE) FORM. 11251
29.6.83	27883/3 P.D.	-18.6.83.-Indica Idem a los Docs. Nros. 27819 y 2790 Eval:A-1.(TT) Form.Nro. 11347.-
5.7.83	**28148/1 P.D.**	**-27.6.83.-Vicepresidente de la Comisión Departamental de Montevideo del P.N. Eval:A-1.(TT) Form.Nro. 11487**
7.7.83.	28070/01	Indica IDEM. Doc.28148.-(FE). (Form. No.(11662)
12.7.83	27914/1	Indica idem a los docs. 27819 y 28148.Eval.A-2.(TT) FORM. 11803

FECHA	DOCUMENTOS	006632 ANTECEDENTES A REGISTRAR 56
13.7.83	27706/13	23.6.83. En la fecha se establece que fue nombrado por el movimiento los "28 de Por la Patria", junto a otros para la planificación de la ortanización del sector barrial de ACF. Es de destacar que es encargado del Comité de Movilización.Eval.B-6.(ME) Form.11903
21.7.83	27599/03	-Su nombres en manejado para integrar la Junta Nacional de ACF, por el Movimiento "Por la Patria", la referida Junta se iba a constituir el 29 de mayo, pero no se efectuo debido a problemas surgidos entre los Movimientos "Por la Patria" y "Nacional de Rocha".- Eval.:B-6.- Formulario No. 12089 .- (MB)
15.8.83	29366/1 y 2	2.8.83 - Asistió a la reunión realizada por el P.N. en el local de la calle Colonia, conjuntamente con el Ing.SERE, Oscar LOPEZ BALESTRA y los integrante de la Coordinadora Cordon. Las conversaciones giraron en torno a lo dispuesto en el Acto Institucional Nº 14, se dijó que era de esperar lo que éste establecía y que era "el manotón del ahogado", ya que los "militares estaban desprestigiados". Algunos opinaron que lo mejor sería que las Convenciones de los tres Partidos se pusieran de acuerdo .../

ENRIQUE ANTIA

FECHA	DOCUMENTOS	006632 ANTECEDENTES A REGISTRAR
	///...	y desobedecieran lo dispuesto en el decreto y, que si querían proscribir a todo el mundo que lo hicieran. Otros opinaron que no había que seguirles el juego a los militares, que primero deberían organizarse bien para luego efectuar una resistencia activa. En este punto la mayoría estuvo de acuerdo. Eval:B-2 Form. 13115 (OO)
7-9-83	29143/054	Indica Idem. anotaciones registradas anteriormente Eval.A-1 (SI) Form. 14139
23.9.83	29786/5	DESDE URUGUAY - AGOS/83 - Indica idem doc. 28148. Eval:A-2 (OO)
23-11-83	31898/002	Según organigrama de la Juventud Nacionalista, figura como integrante de la Juventud del Movimiento "Por la Patria", ex-coordinadora Derecho, estando vinculado a los grupos ACF. Eval.B-1 (SI)
5.12.83	32501/15	23.11.83 - En la fecha se establece que integra la Comisión Departamental de Montevideo del P.N. Eval:A-1 (OO)

FECHA	DOCUMENTOS	008632 ANTECEDENTES A REGISTRAR
23.3.84	33090/1004	Integra en calidad de 2do TULAR el Organo Ejecutivo Departamental del Partido Nacional por el Departamento de Montevideo. Eval.= (A-1)
6.4.84.	33090/83. Pág.55	Indica Idem.Doc. 23691/83.Eval:A-1.(KE)

FM

MINISTERIO DE DEFENSA NACIONAL

S. I. D. 008637-0

Dep. I **Secc. I**

Sub - Secc. G

Ficha Nro._____ **Confec.**_____

ANTIA — **Apellidos**

Fernando — **Nombres**

DOCUMENTOS: C/C._____ **C/I.**_____
Serie **Nro.** **Nro.** **Dpto.**

OTROS DOC. _____
Pasaporte **Lib. Enrol.** **etc.**

NACIMIENTO: _____
Fecha **Lugar**

DOMICILIO: _____
Calle **Nro.** **Teléf.** **Ciudad o Localidad**

PROFESION U OCUPACION: Estudiante

LUGAR: Fac. de Medicina **CARGO:**_____

IDEOLOGIA POLITICA:_____ **CLASIFICACION:**_____

DATOS COMPLEMENTARIOS: _____
Est. Civil **Conyuge** **Hijos**

Otros familiares

Fecha	Documentos	008633 ANTECEDENTES A REGISTRAR
13/9/73	2920	-Integra la Lista Nº15 para la asamblea de Claustro de l dicha Fac. en las elecciones universitarias.-(G)

JUNTA DE COMANDANTES EN JEFE **008034-8** Dep. I P/E Secc. I

S. I. D.

Sub Secc. A/N

Ficha N.° ..... Confec. 18.3.75

ANTIA SCHERENS BEHERENS(1) ..... Fernando .....
Apellidos Nombres

DOCUMENTOS: C/C. ..... C/I. 1.215.775 (2) .....
Serie N.° N.° Dpto.

OTROS DOC. .....
Pasaporte Lib. Enrol. etc.

NACIMIENTO: 4.11.53 Montevideo (3) .....
Fecha Lugar

DOMICILIO: Ellauri 170 (4) .....
Calle N.° Teléf. Ciudad o Localidad

PROFESION U OCUPACION: Estudiante del IAVA (5) .....

LUGAR: ..... CARGO: .....

IDEOLOGIA POLITICA: ..... CLASIFICACION: PVP (6) .....

DATOS COMPLEMENTARIOS. .....
Est. Civil Cónyuge Hijos

Compañero de Marta Agunina (7) .....
Otros familiares

Fecha	Documentos	ANTECEDENTES A REGISTRAR
21.11.74 PD.07.00 a	3063 07.00	-En procura de su detención, la cual se tiene informació que está vinculada al M.L.N., se allanó la finca de la calle Ellauri No. 170, con resultado negativo.- (PP)
12.4.83	25145/ 1293	-30.6.70: Detenido en Juan Paullier y Canelones, cuando repartía panfletos incitando a paro estudiantil. Por disposición de el Juez fue entregado a sus padres. -19.6.71: Se establece que participa en desordenes en la vía pública con elementos del F.E.R. y Grupo "VANGUARDIA". -3.12.73: Integra en carácter de titular la Comisión del Cté. de Base de "Punta Brava", para asistir al 1er. Congreso de Ctes. de Base del Frente Amplio. -20.12.64: Ampliando Doc. 3063, según manifestaciones de un familiar el causante se encuentra en Bs.As. Eval.: A-2. Indica del (1) al (7).- (GG) Form. 8813.-
6.10.83	31032/1	-2.10.83: en la fecha se establece que el causante se encuentra en nuestro país en casa de sus padres(Ellauri 170).- Eval.:A-2.- (MB) -5.10.83: se confeccionó P.E.I. No. 119/83 a la Dirección de Información e Inteligencia.- (MB)

FH

27 DIC. 1978

JUNTA DE COMANDANTES EN JEFE

S. I. D.

008635-5

Dep. I Secc. 1

Sub Secc. A/N

Ficha Nro. _____ Confec._____

ANTIA LEZAMA — Apellidos

Juan José — Nombres

DOCUMENTOS: C/C BDB/29268 — Série Nro. — C/I. _____ — Nro. Dpto.

OTROS DOC. _____ — Pasaporte Lib. Enrol. etc.

NACIMIENTO: _____ — Fecha Lugar

DOMICILIO: _____ — Calle Nro. Teléf. Ciudad o Localidad

PROFESION U OCUPACION: _____

LUGAR: _____ CARGO: _____

IDEOLOGIA POLITICA: _____ CLASIFICACION: _____

DATOS COMPLEMENTARIOS: 07076 — Est. Civil Cónyuge Hijos

Otros familiares

Fecha	Documentos	008635 ANTECEDENTES A REGISTRAR
25 SET 1978	1196	- Delegado de M s : por las listas : 77-177-700-988-1811-4190 4191- , en las elecciones nacionales del año 1971, por el Departamento de Montevideo.- . Circuito Nº. 1417 .- (0036) (M).- Continuación de Listas: 7000-9988-11811.-

JUNTA DE COMANDANTES EN JEFE 0086363

S. I. D.

DEP. I V. SECC. I

SUB SE... A...

FICHA Nº ..... CONFEC. 23.10.80

ANTIA (Apellidos) Juan J. (Nombres)

DOCUMENTOS: C/C Nº ..... Dpto. C/I. 1.081.079 Serie Nº

OTROS DOC. ..... Pasaporte Li. Enrol etc.

NACIMIENTO: ..... Fecha Lugar

DOMICILIO: Máximo Tajes 6709 Calle Nº Teléf. Ciudad o Localidad

PROFESION U OCUPACION: .....

LUGAR: CAPURRO & CO. PUBLICIDAD CARGO: Gerente Producción

IDEOLOGIA POLITICA: ..... CLASIFICACION: .....

DATOS COMPLEMENTARIOS: ..... Est. Civil Cónyuge Hijos

..... Otros familiares

173

FECHA	DOCUMENTOS	008636 ANTECEDENTES A REGISTRAR
DIC.80	SID	- NO REGISTRA ANTECEDENTES.
DIC.80	DNII	DUDOSO.-
30-3-82	D. 13300	Indica datos filiatorios.- (FC)

Imp. Nacional 1933/79

MINISTERIO DE DEFENSA NACIONAL

S. I. D.

008637-A

Dep. I Secc. I

Sub-Secc. C

Ficha Nº ..... Confec. .....

Antía Arlé — Julio

Apellidos — Nombres

DOCUMENTOS: C|C ..... C|I .....

Serie Nº Nº Dpto.

OTROS DOC.: .....

Pasaporte Lib. Enrol. etc.

NACIMIENTO: .....

Fecha Lugar

DOMICILIO: .....

Calle Nº Telef. Ciudad o Localidad

PROFESION U OCUPACION: .....

LUGAR: Oficina del Serv.Civil **CARGO** Miembro

IDEOLOGIA POLITICA ..... **CLASIFICACION** .....

DATOS COMPLEMENTARIOS .....

Est. Civil Conyuge Hijos

DEVUELTA

otros familiares

FECHA	DOCUMENTOS	008637 ANTECEDENTES A REGISTRAR	192
10/2/69	75/744	Designado miembro de la Dirección del Servicio Civil.-	

SERVICIO DE INTELIGENCIA
División I
(Seguridad)

MINISTERIO DE DEFENSA NACIONAL — SERVICIO DE INTELIGENCIA DE DEFENSA — M/F

008638-9

.....Sección
Act. Ant. Nac.
Ficha N.º [redacted]

Nombres y Apellidos: ANTIBERO, Francisco

Fecha de Nacimiento: .....

Lugar de Nacimiento: .....
(País - Ciudad o Localidad - etc.)

Cred. Civ.: Serie ..... N.º ..... Ced. Identidad: .....

Otros documentos: .....
(Pasaporte - Libreta Enrolam. - etc.)

Foto

Domicilio: .....
(Ciudad o Localidad) (Calle) (N.º) (Telef.)

Filiación

Edad Aparente ..... Color del Cutis .....

Color del Cabello ..... Estatura Aproximada .....

Complexión ..... Aspecto Social .....

Señas particulares .....

.....

Ficha confeccionada en Montevideo el 28 de Diciembre de 1965.-

008638

内2

ACTIVIDADES

(1) Laborales: Profesión ..... Lugar de trabajo .....

Cargo ..... Antigüedad .....

Otras Actividades .....

.....

(2) Políticas: Ideología Socialista ..... Actuación .....

Antecedentes .....

Antecedentes familiares .....

(3) Sociales: Estado Civil ..... Religión ..... Figuración .....

Grado Instrucción ..... Lugares que frecuenta .....

(4) Económicas: Situación ..... Capital aprox. ..... Vehículo .....
marca y N.o

Otros datos .....

Datos Complementarios .....

Apreciación Personal Gral. .....

.....

.....

FICHA COMPLEMENTARIA

FB

Documento		008630 Antecedentes
Fecha	Origen	
9/XI/65	42/6	-Sindicado como elemento Socialista y afilado a este partido en la ciudad de Fray Bentos.-Eval. A.A.(R).-

F1

SERVICIO DE INTELIGENCIA
División I
(Seguridad)

MINISTERIO DE DEFENSA NACIONAL
SERVICIO DE INFORMACION DE DEFENSA
M/F
008639 7

Sección
Act. Ant. Nac.
Ficha N.º [redacted]

Nombres y Apellidos: ANTIBERO, Pedro

Fecha de Nacimiento:

Lugar de Nacimiento:
(País - Ciudad o Localidad - etc.)

Cred. Civ.: Serie ..... N.º ..... Ced. Identidad:

Otros documentos:
(Pasaporte - Libreta Enrolam. - etc.)

Foto

Domicilio:
(Ciudad o Localidad) (Calle) (N.º) (Telef.)

Filiación
- Edad Aparente ..... Color del Cutis
- Color del Cabello ..... Estatura Aproximada
- Complexión ..... Aspecto Social
- Señas particulares

Ficha confeccionada en Montevideo el 28 de Diciembre de 1965.-

008639

F52

ACTIVIDADES

(1) Laborales: Profesión ..... Lugar de trabajo .....

Cargo ..... Antigüedad .....

Otras Actividades .....

.....

(2) Políticas: Ideología Socialista ..... Actuación .....

Antecedentes .....

Antecedentes familiares .....

(3) Sociales: Estado Civil ..... Religión ..... Figuración .....

Grado Instrucción ..... Lugares que frecuenta .....

(4) Económicas: Situación ..... Capital aprox. ..... Vehículo ..... marca y N.º

Otros datos .....

Datos Complementarios .....

Apreciación Personal Gral. .....

.....

.....

FICHA COMPLEMENTARIA

Documento		008639 Antecedentes
Fecha	Origen	
9/XI/65	42/6 Eval. A.2 (M).	-Sindicado como elemento Socialista y afiliado a este partido en la ciudad de Fray Bentos,-

SERVICIO DE INFORMACION DE DEFENSA

Dep. I

MINISTERIO DE DEFENSA NACIONAL
SERVICIO DE INFORMACION DE DEFENSA
M / F
I 400864055F

..... Sección
Act. Ant. Nac.
Ficha Nº [redacted]

Nombres y Apellidos: ANTIC, Vicente

Fecha de Nacimiento: .....

Lugar de Nacimiento: .....
(País - Ciudad o Localidad - etc.)

Cred. Cív.: Serie ..... Nº ..... Ced. Identidad: .....

Otros documentos: .....
(Pasaporte — Libreta Enrolam. — etc.)

FOTO

Domicilio: Tiburcio Gomez 1788
(Ciudad o Localidad) (Calle) Nº Teléf

Filiación

Edad aparente ..... Color del Cutis .....

Color del Cabello ..... Estatura Aproximada .....

Complexión ..... Aspecto Social .....

Señas particulares .....

[redacted]

Ficha confeccionada en Montevideo el 13 de noviembre de 1947

Fórm. 1

008640 RJZ

ACTIVIDADES

(1) **Laborales:** Profesión ..... Lugar de trabajo .....

Cargo ..... Antigüedad .....

Otras Actividades .....

.....

(2) **Políticas:** Ideología COMUNISTA Actuación .....

Antecedentes .....

Antecedentes familiares .....

(3) **Sociales:** Estado Civil ..... Religión ..... Figuración .....

Grado Instrucción ..... Lugares que frecuenta .....

(4) **Económicas:** Situación ..... Capital aprox. ..... Vehículo .....
marca y Nº

Otros datos .....

Datos Complementarios .....

Apreciación Personal Gral. .....

.....

.....

F53

ALBURCIO GOMEZ FICHA COMPLEMENTARIA Vicente

Documento		008640 ANTECEDENTES
Fecha	Origen	
13-XI-47-	Renovada	Elemento de la Sociedad Cultural Yugoeslava. Datos del año 1946.-

MINISTERIO DE DEFENSA NACIONAL 0086413 E

S. I. D.

Dep. I Secc I

Sub-Secc. **A/N**

Ficha No. 12/X/71 Confec.

ANTIGUAZZA ..... Milton .....
Apellidos Nombres

DOCUMENTOS: C/C ..... C/I .....
Serie N.o N.o Dpto.

OTROS DOC. .....
Pasaporte Lib Enrol. etc.

NACIMIENTO .....
Fecha Lugar

DOMICILIO: .....
Calle N.o Teléf. Ciudad o Localidad

PROFESION U OCUPACION: BANCARIO (Banco de San José)

LUGAR: ..... CARGO: .....

IDEOLOGIA POLITICA ..... CLASIFICACION .....

DATOS COMPLEMENTARIOS .....
Est. Civil Conyuge Hijos

.....
Otros familiares

Fecha	Documentos	008641 ANTECEDENTES A REGISTRAR
1971	3-77 D10	Su nombre aparece en un documento incautado a un sedicioso (Y).

SERVICIO DE INTELIGENCIA

Dep. I (Seguridad)

Sección .....

MINISTERIO DE DEFENSA NACIONAL
SERVICIO DE INFORMACION DE DEFENSA

Ficha N.º 008642 M/F

Foto

Apellidos ANTINO

Nombres Claudio

Fecha de Nacimiento: .....

Lugar de Nacimiento: .....

Cred. Civ.: ..... Ced. Identidad: .....

Prontuario: ..... F. Censal: .....

Padre: .....

Madre: .....

Domicilio: 18 de Julio y Artigas Ciudad: Colonia Suiza

Otros datos (Documentos y señas personales) .....

FICHA COMPLEMENTARIA

Documento			008642 Antecedentes
Nº	Fecha	Orígen	
B.76.D.36	15.VI.65		-Recibe correspondencia de la Unión Soviética, [illegible]

SERVICIO DE INFORMACION DE DEFENSA

Dep. 1

008642

Confeccionado el 4/XI/1972

VARIOS

FOTO

Apellidos ANTINO

Nombres Claudio

Fecha de Nacimiento

Lugar de Nacimiento

Est. Civil

Cred. Cívica Céd. Identidad

Otros Documentos

Ocupación Posible propietario de un taller mecánico

Padre

Madre

Domicilio Ciudad

Otros datos

CHIESA Hnos. Ltda - 8.000 - 3 - 72

FICHA COMPLEMENTARIA

DOCUMENTO		008642 ANTECEDENTES
Fecha	Origen	
26/5/1971	Doc.1703	—Figura en una lista de personas de ideología comunista de Colonia Suiza.-(C.C)

SERVICIO DE INFORMACION DE DEFENSA
Dep. I

008643-9

Ficha Nº ..... confeccionada el 23-IV-1969

Sección .....

FOTO

Apellidos ANTIVERO LISSMAN

Nombres Jorge

Fecha de Nacimiento: 20 años (1968)

Lugar de Nacimiento: Uruguay

Cred. Cív.: ..... Ced. Identidad: .....

Prontuario: ..... F. Censal: .....

Padre: .....

Madre: .....

Domicilio: Calle 2 No.6356 Ciudad: Montevideo

Otros datos (Documentos y señas personales) .....

Carpintero. Casado

[redacted]

Form. 3

52

FICHA COMPLEMENTARIA

Documento			008643 ANTECEDENTES
Nº	Fecha	Origen	
Parte Diario No.20	22/23-VI-1968	J.P.M. B72-D37	Detenido en el día de la fecha por manifestación y pedreo durante las Medidas Prontas de Seguridad
	16/12/83	D.31852 Pág.733 734.-	-Idem Doc.anterior, agregando: Su detención se llevó a cabo por parte del Gpo.A.5, estuvo internado desde el 22 al 25 de Junio de 1969 EVAL.A-1 (P).-

SERVICIO DE INFORMACION DE DEFENSA

Dep. 1

VARIOS

008644-7

Confeccionado el 20.2.1978

AN

FSI

FOTO

Apellidos ANTIVERO LISMAN

Nombres JULIO

Fecha de Nacimiento 10.7.53 (1)

Lugar de Nacimiento Dpto. Tacuarembó (2)

Est. Civil (3) (4)

Cred. Cívica L.A.A. 23.213 (Río Negro) Céd. Identidad 38.022 (Río Negro)

Otros Documentos

Ocupación Militar (5)

Padre Tiofilo (9)

Madre Carlosta (10)

Domicilio Ruta 75Km.345.00 Pando Barrio El Estanque. (6) Ciudad Canelones (7)

Otros datos:

chiesa hnos. - 4 000 - 5/77

FICHA COMPLEMENTARIA

DOCUMENTO		008644 ANTECEDENTES
Fecha	Origen	
7.XI.977	1148 PME	-Detenido.Fecha:6.9.77.Origen:CGE.Lugar:Bn.I:Bldo.13 -Figura como Alta en el Bn.I.Bldo.13 al 30.9.77.(P).-
12.XII.977	1320 PME	-Figura en una nómina de Bajas de Internados por MPS al 31.X.977. Unidad:Bn.I.B.13.Causa:Liberado.(P).-
7/11/77 PME	Doc.1148	Figura en relación de Internados en MPS al 21/10/77.-LUGAR DE RECLUCION:Bn.I.B.13,proveniente del CGE el 6/9/77.-ANTECEDENTES: Detenido. -Figura en relación de Movimientos de Internados en MPS desde el 21 al 28/10/77.LUGAR DE RECLUCION:Bn.I.B.13,proveniente del CGE el 25/10/77.CAUSA:Liberado.Eval.A-1.- (i
30.4.78 Memo 054/78 E.M.E.	0515	12.5.72-Afiliado al Partido Comunista con el No.64.34 en el Dpto. de Canelones. Domicilio que figura es Rut 75 Km.34.500, Pando, Barrio "El Estanque". Oficio: desocupado. Presentado por: JOSE W. RODRIGUEZ y DANIEL LLULL.- Detenido por su unidad (BN.I.9), al ser detenido manifestó que había sido afiliado al P.C. por su hermano JESUS, asociado al Centro de Camioneros de la Ciudad de YOUNG.- 6.9.77-Internado bajo el Régimen de Medidas Prontas de Seguridad. Indica del 1 al 5. (BB).-

ANTIVERO LISMAN Julio

FECHA	DOCUMENTOS	008644 ANTECEDENTES A REGISTRAR
30.4.78 Memo 2101 D.N..I.I.	0525 /78	1.3.978-Figura en una relación de CESE de internados al a paro de las Medidas Prontas de Seguridad.- Liberado el 25 10.977, según lista consolidada de la Policía Militar del Ejército del 10.1.977.- (BB)
3.7.78 Of.30.12 CCOA.	0796 1/78	Afiliado al Partido Comunista desde el.12.5.72 con el.Nro 64341. Presentado por José W. RODRIGUEZ DACIELLULL.- Indica 6 y 7.- (BB).-
20.11.78	DNII	- Se contestó para Constancia de ab. Nº 547/78 de la Secc. 2da. de Río Negro.
14.3.83	0741/83	-Figura en relación de Medidas Prontas de Seguridad, procedente de la D.N.I., de permanencia a disposición del Poder Militar. Detenido el 31.10.77, liberado el 25.10.77.- Ver A-1 (*) Form 6698

SERVICIO DE INFORMACION DE DEFENSA
Dep. I

MINISTERIO DE DEFENSA NACIONAL
SERVICIO DE INFORMACION DE DEFENSA
M/F
008645 49

..... Sección
Act. Ant. Nac.
Ficha N[redacted]

Nombres y Apellidos: ANTOFF, Juan

Fecha de Nacimiento:

Lugar de Nacimiento: POLONIA
(País - Ciudad o Localidad - etc.)

Cred. Cív.: Serie ..... Nº ..... Ced. Identidad:

Otros documentos:
(Pasaporte — Libreta Enrolam. — etc.)

FOTO

Domicilio: FRAY BENTOS
(Ciudad o Localidad) (Calle) Nº Teléf

Filiación

Edad aparente 38 años Color del Cutis

Color del Cabello Estatura Aproximada

Complexión Aspecto Social

Señas particulares

Ficha confeccionada en Montevideo el 3-VII-948 [redacted]

Fórm. 1

008645

82

ACTIVIDADES

(1) **Laborales:** Profesión Jornalero Lugar de trabajo .....

Cargo ..... Antigüedad .....

Otras Actividades .....

.....

(2) **Políticas:** Ideología ..... Actuación Socio de la Unión Eslava

Antecedentes .....

Antecedentes familiares .....

(3) **Sociales:** Estado Civil ..... Religión ..... Figuración .....

Grado Instrucción ..... Lugares que frecuenta .....

(4) **Económicas:** Situación ..... Capital aprox. ..... Vehículo .....
marca y Nº

Otros datos .....

Datos Complementarios .....

Apreciación Personal Gral. .....

.....

.....

ANTOFF, Juan — FICHA COMPLEMENTARIA

Documento		008645 ANTECEDENTES
Fecha	Origen	
3.VII.48,	Inf.May. Martinez.-	Simpatizante de la Rusia Soviética.-

SERVICIO DE INFORMACION DE DEFENSA

008646 -2

Dep. 1

Confeccionado el 16-VI-1970

VARIOS

FOTO

Apellidos ANTOGNASO BERNAS

Nombres Hugo

Fecha de Nacimienlo

Lugar de Nacimiento

Est. Civil

Cred. Cívica Ced. Identidad

Otros Documentos

Ocupación

Padre

Madre

Domicilio Mato Grosso 5627 Ciudad Montevideo

Otros datos

[redacted]

FICHA COMPLEMENTARIA

DOCUMENTO		008646 ANTECEDENTES
Fecha	Origen	
10-IX-1969	B72-D27 Año 1970	Detenido por violación del Decreto de Medidas Prontas de Seguridad.-

FSH

JUNTA DE COMANDANTES EN JEFE

S. I. D.

008647 D

Dep. I Secc. I

Sub Secc. A/N

Ficha N.°..... Confec. 8.8.83

ANTOGNAZA

Apellidos Nombres

DOCUMENTOS: C/C. ..... C/I. .....

Serie N.° N.° Dpto.

OTROS DOC. .....

Pasaporte Lib. Enrol. etc.

NACIMIENTO: .....

Fecha Lugar

DOMICILIO: .....

Calle N.° Teléf. Ciudad o localidad

PROFESION U OCUPACION: .....

LUGAR: ..... CARGO: .....

IDEOLOGIA POLITICA: ..... CLASIFICACION: P.C. .....

DATOS COMPLEMENTARIOS: .....

Est. Civil Cónyuge Hijos

.....

Otros familiares

Fecha	Documentos	008647 ANTECEDENTES A REGISTRAR
8.8.83	26314/ 2732	-1971/1978:En información referente al P.C. obtenida por el Depto.III/S.I.D. en éste período,el causante figura en la misma sin aportar otros datos.Eval A-2 (BR). FORM:12766.

SERVICIO DE INFORMACION DE DEFENSA

Dep. 1

008648-8 Confeccionado el 21 FEB. 1974

V. A R I O S

FOTO

Apellidos ANTOGNAZZA

Nombres Alberico

Fecha de Nacimiento

Lugar de Nacimiento

Est. Civil

Cred Cívica Céd. Identidad

Otros Documentos

Ocupación

Padre

Madre

Domicilio Ciudad San José

Otros datos

[redacted]

Imp. CHIESA Hnos. Ltda. 10.000 - 12 - 73

FICHA COMPLEMENTARIA

DOCUMENTO		008648 ANTECEDENTES
Fecha	Origen	
12.9.73	Doc. 2905	-Vocal de la Cooperativa Agropecuaria "Cañada Gran -De ideología izquierdista. -En dicha Cooperativa se atiende a un grán número comunistas del lugar.- Ev:A-1.-..qq..-

SERVICIO DE INFORMACION DE DEFENSA
Dep. I

MINISTERIO DE DEFENSA NACIONAL M/
SERVICIO DE INFORMACION DE DEFENSA

Ficha Nº 008649/60 confeccionada el 15-XII-965.-

Sección

[redacted]

FOTO

Apellidos ANTOGNAZZA STRADE

Nombres Daniel Salvador

Fecha de Nacimiento: 1947 18.8.1941 (1)

Lugar de Nacimiento: Uruguay 14. Secc. Montevideo (2)

Cred. Cív.: Ced. Identidad: 921.332 (3)

Prontuario: F. Censal:

Padre: Romero (4)

Madre: Josefina

Domicilio: Eusebio Aguiar 3365 - Gabriel Pereira 3271/504 (1978) Ciudad: Montevideo
Cuaró 3229 (1969) (5)

Otros datos (Documentos y señas personales) Estudiante de Construcciones Navales.-
Estudiante de Arquitectura (6) Arquitecto (7)
Demócrata Cristiano.

[redacted]

Fórm. 3

FICHA COMPLEMENTARIA

Documento Nº	Fecha	Origen	008649 ANTECEDENTES
	14-XI-965	B-72-D193.	-Detenido por la policía a raíz del atentado al Canciller de EE.UU. en momentos que éste rendía homenaje a Artigas en la Plaza Independencia.-
	4.7.72	1862	Integrante de C.E.D.A (Centro de Estudinates de Arquitedtura). Figura en el 16to. lugar dnla lista de candidatos del Grupo Estudiantil Artigas, para integrar la comisiónditectiva del CEDA en las oleciones de diciembre de 1967.16.11.65 en la Plaz Independencia participó enlos desordenes producidos en oportunidad de la colocaciónde una ofrenda floral al pie del monumento a Artigas por parte de Ministro de Estado de EsUU Dean Rusk Es estudiante aventajado de Arquitectura, militante izquierdist activista, afiliado a un Club Comunista cercano a su casa. Integrante del Grupo Area 3 de la Fac. de Arquitectuba. Indica (A) (6) (DD) EVALUACION: F - 6 22/6/78 - Se contestó por Mem.(A) No. 1554 para la Universidad de la República.- (U)
	26.7.82	D.17123	-Integrante de la Comisión Nacional de Arte Sacro de la Conferencia Episcopal Uruguaya.- Eval.:B-2 Formulario No. C2440 .- (MB)

FB

JUNTA DE COMANDANTES EN JEFE
S. I. D.

008649

Dep. 27 DIC. 1978 Secc. I
Sub Secc. A/N
Ficha Nro. ..... Confec. .....

ANTOGNAZZA ESTRADE — Apellidos
Daniel Salvador — Nombres

DOCUMENTOS: C/C BQB-11529 — Serie / Nro. — C/I. ..... — Nro. / Dpto.

OTROS DOC. ..... — Pasaporte / Lib. Enrol. / etc.

NACIMIENTO: ..... — Fecha / Lugar

DOMICILIO: ..... — Calle / Nro. / Teléf. / Ciudad o Localidad

PROFESION U OCUPACION: .....

LUGAR: ..... CARGO: .....

IDEOLOGIA POLITICA: ..... CLASIFICACION: .....

DATOS COMPLEMENTARIOS: ..... — Est. Civil / Cónyuge / Hijos

..... — Otros familiares

SERVICIO DE INFORMACION DE DEFENSA 008650-4

Dep. 1

Confeccionado el 26 de Junio de 1970

VARIOS

FOTO

Apellidos ANTOGNAZZA G.

Nombres Fernando

Fecha de Nacimienlo

Lugar de Nacimiento

Est. Civil

Cred. Cívica ..... Ced. Identidad .....

Otros Documentos

Ocupación Func.Bco.República

Padre

Madre

Domicilio ..... Ciudad .....

Otros datos [redacted]

FICHA COMPLEMENTARIA

DOCUMENTO		008650 ANTECEDENTES
Fecha	Origen	
7/VII/68	B.18-D.21	- Es importante mantenerlo bajo vigilancia especial en caso de conflicto.-

MINISTERIO DE DEFENSA NACIONAL
S. I. D.

008651-2

Dep. I Secc. I
Sub - Secc. G
Ficha Nro. Confec.

IMAS (1)

ANTOGNAZZA de SOUZA — GRACIELA
Apellidos — Nombres

DOCUMENTOS: C/C ..... (Serie / Nro.) C/I. 1.502.003 (2) (Nro. / Dpto.)

OTROS DOC. ..... (Pasaporte / Lib. Enrol. / etc.)

NACIMIENTO: ..... (Fecha / Lugar)

DOMICILIO: ..... (Calle / Nro. / Teléf. / Ciudad o Localidad)

PROFESION U OCUPACION: Profesora

LUGAR: Enseñanza Secundaria CARGO: .....

IDEOLOGIA POLITICA: ..... CLASIFICACION: [redacted]

DATOS COMPLEMENTARIOS: ..... (Est. Civil / Conyuge / Hijos)

..... (Otros familiares)

fse

Fecha	Documentos	008651 ANTECEDENTES A REGISTRAR
26.2.71	77-1 Ev.F-3	Figura en una nómina de Profesores de Enseñanza Secundaria (Afiliados a la Gremial de Profesores de Montevideo y Federación Nacional de Profesores)vinculados a actividades de proselitismo y agitación subversiva o simpatizantes de las mismas, en los año 1965/66/67 y 68.- (W)
7/4/77	D. 307	-Figura en una relación de profesores que serían de tendencia izquieridista, contenida en un folleto publicado por la Federación Nacional de Profesores de Enseñanza Secundaria, en ocasión de la elección de Consejeros que se llevó a cabo en la ciudad de Salto en los días 29 y 30 de julio, entre los años 1969/1972.(Eval.A-1) (LL).-

11941 / 82
PAG. 243

- POSEE ANTECEDENTES EN EL CO.NA.E -
EVAL - A - 1. (PS) INDICA ( ) ( ) ( )

SERVICIO DE INFORMACION DE DEFENSA
Dep. 1

00 8652 Confeccionado el 7/3/72

VARIOS

FOTO

Apellidos ANTOGNAZZA

Nombres Horacio

Fecha de Nacimiento

Lugar de Nacimiento

Est. Civil

Cred. Cívica Céd. Identidad

Otros Documentos

Ocupación ESTUDIANTE

Padre

Madre

Domicilio Ciudad

Otros datos [redacted]

CHIESA Hnos. Ltda - 8.000 - 3 - 72

FICHA COMPLEMENTARIA

DOCUMENTO		008652 ANTECEDENTES
Fecha	Origen	
29/10/71	16/1	En diciembre de 1970, consta como Becario de la Universidad de la República, percibiendo un sueldo de $ 11.880.00. (W).
21/8/72	Doc.4315	-Indica Doc.anterior, percibiendo un sueldo neto de $12.000.-(H).

MINISTERIO DE DEFENSA NACIONAL
S. I. D.

008653-8 Dep. 1 Sec. 1

Sub - Secc. A/N

Ficha Nro. ... Confec 7/3/63

ANTOGNAZZA MORENO — Juan Edmundo

Apellidos — Nombres

AVA 10.115.(7)

DOCUMENTOS: C/C. BJE 2695 (8) — C/I. 1.613.793 (1)

Serie Nro. — Nro. Dpto.

OTROS DOC. .....

Pasaporte — Lib. Enrol. — etc.

24.6.16(10)

NACIMIENTO: 42 años en 1930 (2) — San José (11) Uruguay (3)

Fecha — Lugar

DOMICILIO: Monoblock 175 Apto.5 (4) Juan Faullier 1377(1954)(9)

Calle Nro. Telef. Ciudad o Localidad

Jubilado Caja de Industria y Comercio (5)

PROFESION U OCUPACION: Obrero Químico

LUGAR: ELECTRON(12) CARGO: .....

IDEOLOGIA POLITICA: Comunista CLASIFICACION: .....

DATOS COMPLEMENTARIOS: Soltero (6)

Est. Civil — Cónyuge — Hijos

Hijo de: Eduardo y María(13)

Otros familiares

FSL

Fecha	Documentos	008653 ANTECEDENTES A REGISTRAR
		-20mo. Titular a la Cámara de Diputados por el FIDEL en las elecciones de noviembre de 1962, por el departamento de Montevideo.-
24/9/53	JUSTICIA	-En nombre del Consejo Directivo de la Fed. Obr.de la Indus.Química, firma "calido Saludo" a la Directiva de JUSTICIA, por su vida y celebraciones por sus 34 años de vida.-
30/11/58	III-Al-Ast. 8.	-Candidato de la lista 63 del Partido Comunista del Departamento de Montevideo, a la Junta Departamental en las elecciones del año 1958.-
Año 1966	Lista FIDEL	3er. suplente del 28 titular a la Cámara de Representantes en las listas del FIDEL, en las elecciones del corriente año.-
10/11/47	Informe VIEJO	-Propuesto por la Comisión Directiva del partido Comunista como candidato en las elecciones del año 1946.-
24/6/46	Informe VIEJO	-17 suplente de la lista 263 del partido Comunista a la Junta Departamental de Montevideo.-
10/2/50	JUSTICIA	-Secretario de Organización del Seccional "Sur".-
26/5/50	JUSTICIA	-Integrante de la Mesa que presidía el XV Congreso Comunnista del Uruguay.-
10/11/50	JUSTICIA	-Candidato titular en la lista 263 del Partido Comunista.-

ANTOGNAZZA MORENO **FICHA COMPLEMENTARIA** Juan Edmundo

193

DOCUMENTO		008653 ANTECEDENTES
Fecha	Origen	
6/6/1952	JUSTICIA	-Promovido de la Secretaría de organización del Seccional "Sur" a la Secretaría General de la Federación de Obreros de la Industria Química.-
2/8/53	JUSTICIA	-Escribe en este diario sobre las Elecciones del Gremio de la "Química", prestigiando la lista 1o.
9/8/1953		Integrante del Comité de Defensa del Caso Obdulio Barthe, (dirigente Comunista Paraguayo), firmante de la declaración de éste Cté. solicitando la inmediata liberación del citado Srio. Gral. de la Federación de Obreros de la Industria de la Química.
12/XI/71	Marcha	Candidato a 1er. suplente del 25o. lugar a la Junta Departamental de Montevideo, en la lista de la 2001 para las elecciones de 1971. (U)
20.[illegible] PD 110/80	1809	-19.[illegible].80.-Por manifestaciones del agte. Román Ferreira detenido por su presunta afiliación al Partido Comunista, se establece que el mismo pagaba una cuota mensual correspondiente al Sindicato, concurriendo en algunas oportunidades a las asambleas del gremio que se celebraban en el Sindicato de la Industria Química, [illegible] José [illegible] que en algunas oportunidades concurría [illegible], dirigente [illegible] [illegible]

FICHA COMPLEMENTARIA

DOCUMENTO		008653 ANTECEDENTES
Fecha	**Origen**	
20.4.80 PD 111/80	1810	-20.4.80.-Prosiguiendo diligencias del hecho, y de acuerdo a lo expresado por Román FERREIRA, se desprende que el mismo pudo ser afiliado al Partido Comunista o al Sindicato, por el causante, quién figura como efectuando afiliaciones al Partido Comunista. El causante fue citado a la DNII, e indagado manifestó ser el causante de las anotaciones que figuran, siendo militante del Partido Comunista desde el año 1945 a 1955 y que mientras trabajaba en Industria Química fue delegado ante el Sindicato y Federación de dicha Industria. En reiteradas oportunidades cuando se efectuaron reuniones en dicho Sindicato efectuó afiliaciones para el P.Comunista. Respecto a Román FERREIRA, manifestó que lo conoce por concurrir a las reuniones en el Sindicato, y que no sabía que el mismo hubiera sido afiliado al Partido y no le conoce ninguna actividad dentro del P.C, pudiendo sólo atestiguar que concurría al local del Sindicato pero no era una persona que interviniera activamente. Vol: A-1.(??) Indice (1) al (6).-
16.6.83	206/80 Pag.7,8,y 28	16.6.79 - Se establece que es ex-dirigente del Sindicato de la Industria Química. 18.5.59 - En la fecha se establece que intervino en el asunto TROCADERO acusado de asonada y daños por el hecho indicado el que se [illegible]

4/

FECHA	DOCUMENTOS	008653 ANTECEDENTES A REGISTRAR
	///...	Guillermo OXLEY a Manuel DUBERLY y a Alba MARTINEZ para su afiliación al P.C. 11.9.78 - Se establece que figura como 4º titular a la Cámara de Representantes por el P.C. lista 63 en las elecciones nacionales de 1954 para el período 5/59 mencionado como J.Edmundo. 1946- Figura en registro de votantes del P.C. lista 63 en las elecciones de este año.Pertencecía al Cte "La Solución" de la Agrupación Electrón dependiente del Secc. Sur. 5.6.44 - Se afilia al P.C con el Nº 725 según material incautado a Rodney Arismendi 13.4.78 - Se establece que presentó conjuntamente con Jorge ZURDO a Severiano ALVEZ para su afiliació al P.C. según material incautado por OCOA. 8.9.78 - Se establece que presentó a Juan Benito BE MUEDEZ HERNANDEZ para su afiliación al P.C. según material incautado por OCOA. 2.7.79 - Se establece que presentó con F. OSSINI a Procopio AVILA DIAZ para su afiliación al P.C. según material incautado por OCOA 10.1.80 - En la fecha se establece que el Sindicato de la Industria Química esta practicamente desorganizado, girando en torno a su figura aunque el mismo ya se ha jubilado.Se separó del P.C. por no compartir la orientación gremial que se le quería imponer Es más sindicalista que comunista.Actualmente concurre tres veces [illegible] sindicato por si

FECHA	DOCUMENTOS	008653 ANTECEDENTES A REGISTRAR Fs. 6
	/.../...	48, fue puesto en libertad por el Juez de Inst y Correcional de 2do. Turno. Candidato por el P.C. a la Asamblea y Junta Departamental de Montevideo de 1946. Secretario de l Organización del Secc.Sur. Miembro del Cte. Ejecutivo Departamental del P.C.Orador de este partido en diversos actos públicos. Candidato del P.C. en carácter de suplente a la Cámara de Representantes por Montevideo, en las elecciones de Nov.de 1954. 1955 - Integró el Comité Nacional del P.C. en carácter de suplente. 1962 - Candidato del FIDEL en carácter de 26º titular a la Cámara de Representantes por las elecciones de este año. "EL POPULAR" del 19.1.68 - Firmante de un llamado de militantes y dirigentes sindicales en homenaje a este diario en su 41º aniversario. "EL POPULAR" del 22.10.70 - La Asociación UNTR FRAINT, y el personal de redacción, administración y taller participan el deceso de su madre. "EL POPULAR" del 24.5.73 - Declara que los trabajadores de la Industria Química participarán en la jornada de la CNT. "EL POPULAR" del 28.10.62 - Dirigente sindical que firma manifiesto de apoyo al FIDEL. 2.3.76 - Se establece [illegible]

ANTOGNAZZI JUAN EDUMUENDO

FECHA	DOCUMENTOS	008653 ANTECEDENTES A REGISTRAR
	///...	algun obrero quiere hacerle alguna consulta de carácter laboral. Impulsa un gremialismo desprovisto por completo de todo tinte político, sobre la base de experiencia vivida personalmente con el P.C. que no quiere se repita. Eval: A-2 (OO) Ind. del 7 al 13. Form. 10958.-
29.7.83	26314/ 2461	-1971/1978: En información referente al P.C. obtenida por el Depto. III/S.I.D. en éste período se establece: Integrante de la Regional 1 (SUR).- Asistió a la Conferencia Nacional del Partido Comunista entre el 1 y 2 de diciembre de 1972. Eval A-2 (BR).- FORM: 12858
16/12/83	D.31852 Pág.733 734.-	-Idem anotación de fecha 10/02/50, 26/05/50, 10/11/5 06/06/52, 24/09/53. EVAL. A-1 (P).

VARIOS

31.03.82

JUNTA DE COMANDANTES EN JEFE

S. I. D. 008654 -6

Dep. I Secc. I

Sub Secc. A/N

Ficha Nº ..... Confec. .....

ANTOGNAZZA BERNASCONI — Apellidos

Juan Pedro — Nombres

DOCUMENTOS: C/C ..... (Serie / Nº) C/I. 611.192 (Nº / Dpto.)

OTROS DOC. ..... (Pasaporte / Lib. Enrol. / etc.)

NACIMIENTO: ..... (Fecha / Lugar)

DOMICILIO: ..... (Calle / Nº / Teléf. / Ciudad o Localidad)

PROFESION U OCUPACION: .....

LUGAR: ..... CARGO: .....

IDEOLOGIA POLITICA: ..... CLASIFICACION: .....

DATOS COMPLEMENTARIOS: ..... (Est. Civil / Cónyuge / Hijos)

..... (Otros familiares)

Fecha	Documentos	008654 ANTECEDENTES A REGISTRAR
25.03.82	D.10166/81 320	Fue internado en el C.G.I.O.R. en M.P.S. desde al por .Evaluacion.A-1 (GM) Indica ( ) ( ) ( ) ( ) ( ) ( ) ( ) ( ) ( ) ( ).

52

VARIOS 19.7.82

JUNTA DE COMANDANTES EN JEFE
S. I. D.

008655-3

Dep. I Secc. I

Sub. Secc. A/N

Ficha N.º ..... Confec. .....

ANTOGNAZA ARRIZABALAGA — Julio Ma.
Apellidos — Nombres

DOCUMENTOS: C/C ..... C/I. .....
Serie N.º N.º Dpto.

OTROS DOC. .....
Pasaporte Lib. Enrol. etc.

NACIMIENTO: .....
Fecha Lugar

DOMICILIO: .....
Calle N.º Teléf. Ciudad o Localidad

PROFESION U OCUPACION: .....

LUGAR: ..... CARGO: .....

IDEOLOGIA POLITICA: ..... CLASIFICACION: .....

DATOS COMPLEMENTARIOS: .....
Est.Civil Cónyuge Hijos

.....

Otros familiares

Fecha	Documentos	008655 ANTECEDENTES A REGISTRAR
07.07.82	16.626	Figura como Titular de la Asociación de Productores de Leche de San José. Eval.: B-2 Indica ( ) ( ) ( ).(VL) (LA).-FORM. Nº 01767
10.6.83.	27324/03	28/5/83: Titular del Consejo de la Federación Rural del Uruguay por la lista No.2, el mismo quedó integrado en el 66 Congreso Anual de la Federación Rural del Uruguay, que se llevó a cabo en uno de los locales de la Rural del Prado.- Eval.A-1.-(FE) (Form.No.1984)
27.10.83	31547/1 y 2	1.10.83 - En su sede del ex-Granero Oficial, la Asociación de Productores Lecheros de San José, realizó su 9a. Asamblea General Ordinaria, habiéndose tratado temas de sustancial interés para el sector, como el relativo a los aportes a la I.C.I.S., el proyecto de regionalización del abasto de leche a Montevideo. En la misma fue reelecto como Presidente para un nuevo período incorporándose a la directiva Julio ROMERO. En declaraciones efectuadas a la prensa manifiesta que la Asociación discrepa con la regionalización del abasto.Eval. A-1 (CO)

152

F54

SERVICIO DE INFORMACION DE DEFENSA

008656-1

Dep. 1

Confeccionado el 28 de julio de 1970

VARIOS

FOTO

Apellidos ANTOGNAZZA OLAGUE (2)

Nombres Edgar

Fecha de Nacimiento

Lugar de Nacimiento

Est. Civil

Cred. Cívica Cedl Identidad

Otros Documentos

Ocupación (1)- Realiza una audición por CW11, Broadcasting de San José.-
Presidente de la Asociación de Remitentes de CONAPROLE (3).

Padre

Madre

Domicilio Ciudad

Otros datos

FICHA COMPLEMENTARIA

DOCUMENTO		008656 ANTECEDENTES
Fecha	Origen	
6/111/68	B.39/D.1	-Cedió su espacio Radial, durante el conflicto lechero en el Dpto. de San José. Indica (1)
11.05.82 D.14635		-Vocal de la Federación Rural del Uruguay por el período 1981-1982. Evaluación: A-1. (VL).-Indica ( ) ( )
31.5.82	D.15429	Integra el Consejo Directivo de la F.R.U., en calidad de titular, para el período 1982-1984.- Prensa "El País" (AD). (Form. Nº00892).-
10.6.82	D.15796	"La Mañana" 8.6.82/Integra el Consejo Directivo de la F.R.U., en calidad de Vocal, para el período 1982-198 (AD)(Form. Nº0145o).-
07.07.82 16.626		Figura como Suplente de la Asociación Rural de San José. Eval.: B-2 Indica (2) ( ) ( ).(VL) (LA).-
27-7-83	9698/81	"LA MAÑANA" 22-11-81, pag.5. En la fecha informa - que el causante es lider de la Lista 12 en las elecciones del 27-11 en las que se votará para elegir las autoridades de CONAPROLE. Indica (3). (SI) Formulario 12301

...DE INFORMACION
...DE DEFENSA
Dep... I

008657-9 A. N.

..... Sección "G"
Gremios
Ficha Nº

Nombres y Apellidos: ANTOGNAZZA IRAS (1) Milton Jesús

Fecha y Lugar Nac.: 27.7.935 San José

Cred. Cív.: Serie RAA Nº 20.341(7) Ced. Identidad: 1.426.658

Otros documentos: .....
(Pasaporte - Libreta Enrolam. - etc.)

Domicilio: Uruguaya 3667(2) e 3447 Valeriano 1556 (5)
(Ciudad o Localidad) (Calle) (Nº) (Teléf.

Profesión: Bancario Empleado del Banco de Cobranzas (3)

Cargo y Lugar: Funcionario Bancarios Bco. La Caja Obrera

Ideol. Política: ..... Actuación: DIRIGENTE de la Asociación d
Bancarios del Uruguay.-

Datos Complementarios: Hijo de Bonifacio y Josquina Divorciado (6)

Apreciación General: Integrante de la Comisión Directiva de "A.B.U". (7)
Organización Subversiva "P.C." (8)

Ficha confeccionada: Montevideo, 20 de abril de 1967

FICHA COMPLEMENTARIA

Documento		008657 Antecedentes
Fecha	Origen	
	"Gremios"	Se postula en la lista Nº 3 bajo el lema "Realizaciones" para el Consejo Central de la Asociacion de Bancarios del Uruguay en las elecciones de autoridades para el periodo de 1967-69
16:8:68	AEBU Nº 269	Integrante de la Asamblea General Representativa de la Banca Privada(capital) de la Asociación de Bancarios del Uruguay para el período 1968.
10.7.73	1554	Figura en relación de dirigentes gremiales bancari aportando nuevos datos de idnetificación 1 al 3. (L (Eval.B-3)(LL).-
26.6.75	842 Ev.A-1.	Vocal de la Asociación de Empleados Bancarios del Uruguay.(AEBU)(E).-
7.5.77 PD. 7 a 7	427	6.5.77 -Fue indagado al tenerse conocimiento de que en el loc de la "A.E.B.U." se estaba efectuando una reunión no autoriza da; en el lugar se constata que se realizaba una cena de despe dida a unos funcionarios que se jubilarían. Realizada una inspección se obtienen resultados negativos.- (A (DD)
1.7.73	1523	-Figura en lista de dirigentes gremiales detenidos y alojados en la D.N.I.I. (K) Eval.A-1.-
		-17.4.79-Se contestó por Mem.(A) Nº 3347/78 para la DNII.

///...

FECHA	DOCUMENTOS	ANTOGNAZZA IMAS — ANTECEDENTES A REGISTRAR — Milton Jesús
		008857
4.10.77	D.1024	-Integrante del Partido Comunista que ocuparon secretarías de Base. Fue participante de los Congresos de dicho partido. Eval.A-1. (U)
4.4.79	D.0426	-A raíz de operaciones realizadas contra el P.C. y declaraciones de personas, se ha tomado conocimiento quienesson los contribuyentes principales del "Aparato Central de Recursos Financieros del Partido Comunista"; figurando el causante entre los mismos. Responsable de la Agrupación de Base del P.C. en el Bco. la Caja Obrera. Eval.A-2. (X)
3.11.81	-------	-Memo.(A) Nº 280/81 a O.C.I.P..- (PP).-
30.4.80 P.D.121/80	Doc.0979	-30.4.80-En relación a la confección de un boletín por parte de la Asociación de Bancarios del Uruguay y su posterior distribución, fue detenido Juan Pedro CIGANDA BARREIX, presidente de ABU, quien al ser interrogado manifestó haber participado en una reunión realizada el 21 del corriente, conjuntamente con el causante quien se desempeña como Secretario General.No pudiendo ser ubicado el causante, se solicitó su captura, presentándose el mismo al saberse buscado en la Seccional 11a. de Policía, quedando a disposición de la D.N.I.I..Eval.A-1. Indica (5). (JJ)

FECHA	DOCUMENTOS	57 ANTECEDENTES A REGISTRAR 54
01.05.80 P.D.122/80	Doc.0980	-01.05.80-Interrogado expresó que fue afiliado a partir de 1969 al P.C., habiéndose desvinculado del mismo en el 71 cuando comienza su actividad gremial, limitándose al aporte económico . En lo relativo a la confección y diseminación del Boletín, admite que en el mismo ABU tomó una posición de carácter gremial-sindical, pese a la notificación de sus limitaciones a actividades culturales y deportivas, agregando que no fue su intención, ni la de sus compañeros provocar ningún tipo de agitación.-Eval.A-1.-(JJ)
03.05.80 P.D.124/80	Doc.0982	-03.05.80-En el día de ayer recuperó su libertad. Eval.A-1 (JJ)
25.03.82	D.10166/81/ 324	Fue internado en el C.G.I.O.R. en M.P.S. desde al por .Evaluacion.A-1 (GM) Indica ( ) ( ) ( ) ( ) ( ) ( ) ( ) ( ) ( ) ( ).
5.9.80 P.D.de6a6	Doc.1954 Nº248/80	-04.09.80.-Detenido por sabérsele vinculado a actividades clandestinas desarrolladas dentro de la A.S.U..-Inspeccionado su domicilio, se incautó diverso material, dentro del cual se destaca alguno relacionado a la agremiación bancaria.- Militante activo dentro del gremio bancario.-Ev.A-1 (AD) Form.00271.-

FECHA	DOCUMENTOS	008657 ANTECEDENTES A REGISTRAR
14.03.83.	24843/83	-13.02.83:Se encontraba en la ciudad de Artigas alojado en el Hotel del Norte,conduciendo su auto Volkswagen de color rojo con matrícula 278.708,permaneciendo hasta el 15.02.83.Durante su estadía en dicha ciudad,el causante,- perteneciente al Partido Comunista-asistió con frecuencia a la Sede de los Bancarios de Artigas,manteniendo contacto con diversos elementos de izquierda ligados al Sector Bancario en actividad o ex-funcionarios dejados cesantes por problemas ideológicos.Evaluación:A-1.(KE) Formula Nº: 6434
23.3.83	8876/81	1981.- Integra el Consejo Directivo Central de A.E.B.U.,como Secretario General del P.C..- [illegible] .- Acompaña a Eduardo FERNANDEZ FARIAS, en las giras que realizara por el Interior, visitando las Seccionales de AEBU en todos sus ámbitos, incluso en el Deportivo, por ser éste uno de los más usados para nuclear a la masa de bancarios. Cabe agregar que el citado FERNANDEZ FARIAS, era el encargado por parte del Consejo Directivo Central de A.E.B.U. de establecer dichos contactos.- Eval.A-1 (Y) FORM: 8845 -
11.5.83	26445/1 P.D.	-1.5.83.-Concurrió al acto que se realizó en la Plaza Independencia en el que se colocó una ofrenda floral por parte

.../...

FECHA	DOCUMENTOS	008657 ANTECEDENTES A REGISTRAR	Fs 6
	///...	de los "Obreros del Plenario Internacional" en conmemoración del 1º de mayo.Eval:A-1.(TT) Form.Nro. 10047.-	
12.5.83	26603/2 P.D.	-4.5.83.-Integró una reunión realizada en ABU,en la que la Comisión Intersindical de Trabajadores,organizadora del acto del 1º de mayo,realizó una evaluación de lo ocurrido dicho día.Eval:A-1.(TT) Form.Nro.10061.-	
31.12.83	0442/79 pág.1	Indica idem al doc.0426/79.Eval.A-2.(ME)	

FECHA	DOCUMENTOS	008657 ANTECEDENTES A REGISTRAR
14.03.83	24843/83	-13.02.83:Se encontraba en la ciudad de Artigas alojado en el Hotel del Norte,conduciendo su auto Volkswagen de color rojo con matrícula 278.708,permaneciendo hasta el 15.02.83.Durante su estadía en dicha ciudad,el causante,- perteneciente al Partido Comunista-asistió con frecuencia a la Sede de los Bancarios de Artigas,manteniendo contacto con diversos elementos de izquierda ligados al Sector Bancario en actividad o ex-funcionarios dejados cesantes por problemas ideológicos.Evaluación:A-1.(KE) Formulario Nº: 6434
23.3.83	8870/81	1981.- Integra el Consejo Directivo Central de A.E.B.U.,como Secretario General del P.C..- [illegible] Acompaña a Eduardo FERNANDEZ FARIAS, en las giras que realizara por el Interior, visitando las Seccionales de AEBU en todos sus ámbitos, incluso en el Deportivo, por ser éste uno de los más usados para nuclear a la masa de bancarios. Cabe agregar que el citado FERNANDEZ FARIAS, era el encargado por parte del Consejo Directivo Central de A.E.B.U. de establecer dichos contactos.- Aval.A-1 (Y) FORM: 8845 -
11.5.83	26445/1 P.D.	-1.5.83.-Concurrió al acto que se realizó en la Plaza Independencia en el que se colocó una ofrenda floral por parte

.....

FECHA	DOCUMENTOS	008657 ANTECEDENTES A REGISTRAR	756
	///...	de los "Obreros del Plenario Internacional" en conmemoración del 1º de mayo.Eval:A-1.(TT) Form.Nro. 10047.-	
12.5.83	26603/2 P.D.	-4.5.83.-Integró una reunión realizada en ABU,en la que la Comisión Intersindical de Trabajadores,organizadora del acto del 1º de mayo,realizó una evaluación de lo ocurrido dicho día.Eval:A-1.(TT) Form.Nro.10061.-	
31.12.83	0442/79 pág.1	Indica idem al doc.0426/79.Eval.A-2.(ME)	

	DOCUMENTOS	008657 ANTECEDENTES A REGISTRAR F57
[illegible]06.82.	15.531	Figura en una Nómina de Firmantes del Manifiesto de Residentes de San José en Montevideo adherentes al Frente Amplio.- Eval.:A-1. (GM) (LA) (VL) (M).Indica ( ) ( ) ( ) ( ) ( ) .- F.N.º 01071
10.6.82	D.15809 /013	Integra la Comisión Directiva de la ASOCIACION DE BANCARIOS DEL URUGUAY.-Eval:A-1(AD).- (Form.Nº01170).-
03/3/83 SUMI	0081/81 01/81	-El día 3 de Enero de 1981, arribó a nuestra Ciudad el Representante de la O.I.T. Prof. PHILLIPE CAHIER, manteniendo una reunión los días 6 y 9 con miembros del Consejo Central de AEBU, entre los que se encontraba el causante, quienes fueron increpados por el Prof.CAHIER por haber recibido meses atrás, a médicos autriacos, entregandoseles un cuestionario con 12 preguntas, sobre la situación laboral en el Uruguay, contestadas dichas preguntas, los representantes de la O.I.T, manifestaron haber visitado en el E.M.R. 1 a ex-Dirigentes Sindicales. En dichas reuniones participó el Sr. Mario ARAOZ, integrante de la mencionada Oficina O.I.T.(Organiz.Internacional del Trabajo) EVALUACION A- 1 (HH).-Formulario No.5980.-
16.6.83	206/80 Pág. 3 y 16	3.7.79 - En la fecha se establece: Secretario General de la Asociación de Empleados Bancarios del Uruguay e integrante del P.C. 17.4.67 -Se establece: Candidato en carácter de [illegible] de la lista [illegible]

FECHA	DOCUMENTOS	008657 ANTECEDENTES A REGISTRAR
	///...	el Consejo Central de AEBU por el período 1967/69 Electo titular a la Asamblea General Representativa de AEBU. 30.6.73 - Detenido al procederse al allanamiento de AEBU e internado en M.P.S., siendo liberado el 14.7.73 por Orden Superior. "CRONICA" del 24.11.73 - Dirigente bancario integró la delegación de AEBU que concurrió al Ministerior de Trabajo para hacer entrega de los formularios de afiliación. En actas tomadas a Carlos Alfredro BOUZAS MARCHESE y otro el 2.10.73 manifiesta que el causante integra el Sector Banca Privada en calidad de Consejero. 30.10.69 - Afiliado al P.C. con el Nº 42.085, militando en la Agrupación "Caja Obrera" del Secc. Bancario, presenta ficha biográfica, asiste a conferencias de seccionales del P.C. según material incautado por OCOA en Feb/76. "ULTIMA HORA" del 31.5.72 - En Mesa Redonda organizada por los funcionarios de la banca privada, opinó sobre el reciente conflicto formulando declaraciones a este periódico 1977 - Indagado sobre la reunión no autorizada realizada en el local de AEBU, manifestando que lo que se estaba realizando era una cena de despedida a funcionarios jubilados. 2.4.79 - En la fecha se establece que reparte el diario clandestino "C[illegible]" y recoge dinero para el P.C. en su trabajo en la Caja Obrera. NOV/71 - En la fecha firma un [illegible] F.A. de [illegible]

ANTOGNAZZA DIAS MILTON JESUS

	DOCUMENTOS	008657 ANTECEDENTES A REGISTRAR
	///...	expresan su adhesión militante a la mencionada co tividad política y a la plena aceptación de sus bases programáticas. 10.1.80 - En la fecha se establece que es Secretario General de AEBU, siendo el elemento del P.C. más prestigiado dentro del gremio. Evita por lo general mostrarse como cabeza visible y preferentemente utiliza a Ramón ALONSO como punta de lanza. Se estima que es el responsable del P.C. en AEBU. Eval:A-2 (SO) Form. 10957.- Ind.7.
18.6.83	26596/1,4 5,6,10,11, 14,16,23.	22.2.83. Es mencionado en Acta de Noel BAUTISTA BAUTISTA. 22.2.83. Es mencionado en Acta de Abel Antonio GALLO GENERALLI. 23.2.83. Es mencionado en Acta de Juan Carlos RODRIGUEZ PEREIRA DE LA SIERRA. 27.2.83. Es mencionado en Acta de Carlos Gabriel DA SILVA PONTE. 24.2.83. Es mencionado en Acta de Ramón Omar ALVEZ SANTANA. Es de destacar que dichas actas se efectuaron en referencia a la visita que hizo el titular a la C. de Artigas. Eval. A-1. (ME) Form. 11067

FECHA	DOCUMENTOS	008657 ANTECEDENTES A REGISTRAR
27.6.83	27475/98	4.5.83 - La Comisión Intersindical de Trabajadores organizadores del acto del 1º de mayo realizó una reunión para evaluar lo acontecido en dicho acto en el local de la Asociación de Bancarios del Uruguay, en el que participó junto a otras personas. Eval: A-1 Form.11207 (00)
21-7-83	0329/80 pag.001	27-10-80 Concurrio a una reunion en la Sede de la Embajada de la República Federal de Alemania, junto a otros integrantes del Consejo Central deAEBU, invitado por 2 diputados pertenecientes al Partido Social-Democrata de Aelmanial Se indica quetlos temas tratados se refieren a: actividad desarrollada por el gremio bancario; actividad del Movimiento Sindical durante el último año y la actitud que asumiría el Consejo Central de AEBU con respecto al próximo Plebiscito Constitucional. Los representantes de AEBU manifestaron que en general su decisión era el voto negativo. Eval A-2.(SI). Formulario No. 12118.
25/07/83	D.26314 Pág.2056	-1971/1978.En información referente al "P.C.", obtenida por el Dpto.III/S.I.D., en éste período, se establece: Integrante del Partido Comunista. Participante de Congresos del P.Comunista. 06/05/77.Al tenerse la información de que en la Sede de A.E.B.U. (Camacuá 575), se estaría realizando una reunión no autorizada, se concurre al lugar, donde se

..//

FECHA	DOCUMENTOS	ANTECEDENTES A REGISTRAR — ANTOGNAZZA IMAS, Milton Jesús — 008657
		//..constató que en un salón se encontraban cenando unas 100 personas. Interrogado el causante y el Presidente de A.E.B.U (Juan Pedro CIGANDA), manifestaron que se encontraban en una cena de camaradería, con motivo de despedir a 7 funcionarios jubilados y conmemorar los 35 años de A.E.B.U.. Se realizó una inspección ocular, arrojando resultados negativos. No obstante resulta detenido Inmer PRADA, integrante del Cté. Ejecutivo del P.Comunista. EVAL.A-2 Aporta (8) (P) FORM. 12.220.
8.9.83	605/80 Pag.35	- 23.8.80: Es detenido en la fecha, siendo inspeccionado su domicilio, en el que se incauta material relativo a la agremiación bancaria.- Es destacar su afiliación al P.C., siendo militante activo dentro del gremio bancario.- Eval.A-2 (Y)
	11941 / 82 PAG. 243	- POSEE ANTECEDENTES EN EL CO.NA.E - EVAL - A - 1. (PS) INDICA ( ) ( ) ( )
24.9.83	391/80 pag.26	-27.4.80--Idem Docs. 979/80, 980/80, ampliando que dicho artículo estaba publicado bajo el título de "BANCARIOS SORPRESA A CAUSA DEL TRASLADO DE DIA LA TRABAJADORES", el el cual se hace mención a una nota enviada al Ministro de Trabajo y Seguridad Social, [illegible]

FECHA	DOCUMENTOS	008657 ANTECEDENTES A REGISTRAR
		de ALBU ante el cambio de fecha. Cabe: agregar. que el ausan te junto a Ricardo BARREIX SCHNEIDER, Felix MARTINEZ RIVER y Guillermo Antonio ALVAREZ IRIARTE, resolvieron hacer 220 fotocopias para autoridades Nacionales e imprimir 20000 e- jemplares para difusión y conocimiento de la posición entr los funcionarios del gremio. Eval: A-1(M).-
2.12.83.	488/79 Pág.01	1978/79: Integra una agrupación del P.C. que funciona den- tro del Bco. Caja Obrera.-Eval.A-3.-(FE)
16/12/83 -	D.31852 Pág.735 736.-	-Idem Doc.1954/80, Idem anotación de fecha 03/03/81. EVAL.A-1 (P).
8.3.84	8401239/006	Integra la coordinadora del PIT, en representación del sector bancario. Eval.A-2 (SI)

MINISTERIO DE DEFENSA NACIONAL 008658-7
S. I. D.

Dep. I E Secc. I
Sub-Secc. [illegible]
Ficha Nro. ..... Confec. 20/X/72

(1) ANTOINE ACOSTA — Apellidos
(a) "ROBERTO" Eduardo — Nombres

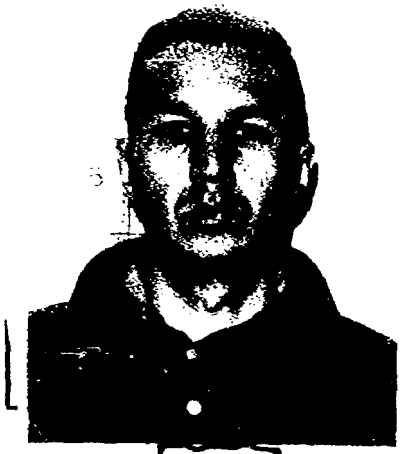

DOCUMENTOS: C/C. B.J.B.10.795. (Serie) (Nro.) C/I. 853.656 (Nro.) (I).- (Dpto.)
ó BIB 10975 (10)

OTROS DOC. Reg.Fot.1.746.857 (11) (Pasaporte) (Lib. Enrol.) (etc.)

NACIMIENTO: 25 de Diciembre de 1940 (Fecha) (2) Montevideo (13) (Lugar)
ó 25/11/40 (12)

DOMICILIO: Larrañaga No. 2719 Apto.6 (Calle) (Nro.) (3) Gral Pagola 2161 (7) (Teléf.) Montevideo.- (Ciudad o Localidad)

PROFESION U OCUPACION: Médico Practicante de Medicina (6)

LUGAR: ..... CARGO: 87496

IDEOLOGIA POLITICA: ..... CLASIFICACION: M.L.N. (TUPAMAROS) Col. 45 Sector Servicios (9)

DATOS COMPLEMENTARIOS: Casado (7) (Ex Lib.) Margarita PEREZ (14) (Conyuge) 1 Hijo (8) (Hijos)
HERMANOS: Raúl Carlos, Alberto, Josefina (16)
Nombre de los padres: Raúl Carlos y María.- (4).- Hijo: María Elena (15)
(Otros familiares)

Fecha	Documentos	008658 ANTECEDENTES A REGISTRAR
gosto 1972	J.I.M. D-3360	(HM) -El 17/VIII/72, fue procesado, por el delito de "CONSPIRACION".- ((FF))
23/10/72	D - 3705 REL. DET.	-Se encuentra detenido en el REG. CAB. N°6, por encontrarse vinculado al M.L.N. (TUPAMAROS), militando en el S.S..- ((FF)) Indica (1) Eval.A-2 (BB).-
16/6/72.	Doc.1861.	Integrante del Grupo Quirúrgico No.4. del Anexo Sanitario del M.L.N.(bb
9.7.72 P.P.I.	Doc.1954 E.M.G.E.	Fue detenido en junio de 1972 junto a varios sediciosos más.-(QQ).-
9/7/73	D. 1502	Se encuentra detenido en el E.M.R.No.1 (Libertad).(GG) Eval: A - 2. (Y).
16.5.75	D. 846	- Según relación de sentencias dictadas por el Juzgado Mil. de Instrucción de 1er. Turno fué condenada a la pena de 4 años de penitenciaría por los delitos previstos en los Arts 132 (Inc.6o.), 137 y 150 del C.P.O..- ((C.C))
30.9.75	D. 1771	- Integraba el.M.L.N., funcionando en el Grupo Quirúrgico No.4 del Anexo Sanitario en la Columna 45. Procesado por el delito de "Conspiración".- Indica (1) al (4).- ((C.C))
5.12.75	2165	Indica documentos anteriores.-bb-
13.11.75	1968	Indica documentos anteriores.-bb-

153

ACOSTA - Eduardo

008658

FECHA	DOCUMENTOS	ANTECEDENTES A REGISTRAR
10.9.76	D: 1182	- Integra una nómina de reclusos liberados del E.M.R.No. 1, de acuerdo a lo que establecen las " Normas generales que riegn las actividades de civiles bajo responsabilidad del Ejército".- Udad. Pres.: Reg. C.No.6.- (J)
14.10.76	1321	Integra una nómina de recluos que quedaron bajo el regimen d "Libertad Vigilada" del Regimiento de Caballería No.6(PP).-
28.11.75 Inf.DNII	D.2037 Dpto.3.	- 21.6.72.- Por Cdo.250 de las FF.CC. se establece que fué detenido admitiendo pertenecer al M.L.N. siendo responsable del grupo quirur ico que actuaba en el hospital clandestino de la calle Coraceros. 17.8.72.- Por Cdo. 423 de las FF.CC. se establece que fué procesado por la Justicia Militar por los delitos del art.137, del C.P.O. "CONSPIRACION".=(SS)-
27.7.76. JMI.1er.Turno. No.688/976.	Doc.0954 Of.	8.6.76: De acuerdo al Oficio del citado Juzgado, ha quedado en libertad definitiva, por dársele la pena por compurgada con la preventiva cumplida. Indica: (5) (Y).

FECHA	DOCUMENTOS	008658 ANTECEDENTES A REGISTRAR
20/5/77	Doc.0475	Integra nómina de libertades otorgadas por la Justicia Militar en los años 1974,75 y 76.- Detenido el 11/6/72.- Sentencia: Art.132 inc6,137, 150 CPU.- Condena: 4 años.- Juez: M.1ra.Insp.3er.Turno.- Fué liberado el 31/7/76.- Eval.A-1.- (i).
30.X.976	Doc.1373	-Indica lo mismo que documento anterior.(MM).-
30.4.78	Doc.530[illegible]	Figura en relación de Bajas del Reg.C.6 al 25.12.77.Eval. A-1.- (i)
29/3/77	Doc.0290	Recluso Nº211.Detenido:12.6.72.MLN.Cnl.:45.Sector:Servicio Actividades comprobadas:Responsable de grupo médico. Fórmula K:C. Reg.Med. Tipificación:Consp. Ingresó al EMIR:1. 11.72.Juzgado:JMI 1T. Unidad captora:Reg.Cab.6.Penado 3 años. Indica (6a8). EVAL:A-1. (VM).

FECHA	DOCUMENTOS	008658 ANTECEDENTES A REGISTRAR	55
16.02.82	D. 5757/ 30	-Figura en una relacion de la Corte Electoral, de ciudadanos inscriptos en el Registro Civico Nacional, que se encuentran comprendidos en el Art. 1, Literal "B" del Acto Institucional No. 4, con prohibicion de ejercer el derecho de voto. (Procesados por delitos de "Lesa Nacion").EVALUACION A-1(VL) Indica (?) ( )	
16.02.82	D.6004/81/ 3	-Se encuentra comprendido en el Art.1o. literal b) del Acto Institucional No.4,por haber sido procesado el 11 / 8 / 72 por los delitos previstos en. C.P.M. C.P.O. 132 num 6, 137 EVALUACION A-1 (LA)	
13.9.82	18981	~~30.6~~.82 - Se traslada el control de su Lib.Vig. Set "C" del Reg.C.6 al Bn.I.14.-Eval:A-1 Formulario 2955 (00)	
5.3.83	18378/82	-Ficha de E.M.R. 1 establece: Detenido el 12.6.72, liberado el 30.7.76.- Indica (9).- Eval.:B-2.- Formulario No. 6035.- (MB)	

156

FECHA	DOCUMENTOS	008658 ANTECEDENTES A REGISTRAR
14.3.83	24739/83	-Figura en una relación de libertad vigilada categoría "C", procedente de la F.M.E.. Unidad de control Bn.I.14. Detenido el 11.06.72, liberado el 30.11.77.Pertenece al M.L.N..- Eval.A-1 (V) Form. 6654
14.3.83	24747/83	-Se posee acta de interrogatorio.- Eval Eval A-1 (V) Form 6700
18.8.83	24862/33	-Indica Idem. Doc. 24739 anotación de fecha 14.3.83, variando fecha de liberado 10.12.77.- Eval.:A-1.- Formulario No. 13336.- (MB)
	11941 / 82 PAG. 243	- POSEE ANTECEDENTES EN EL CO.NA.E - EVAL - A - 1. (PS) INDICA ( ) ( ) ( )
16/12/83	D.31852 Pág.735 736,737, 738,740.	-Idem Doc.1771/75, Doc.1182/76, agregando: El grupo quirúrgico al cual pertenecía trabajaba los días Lunes. Fue reclutado para la Organización Subversiva M.L.N. por "PABLO", su primer"contacto" fue "Andrea" y "Osvaldo" integraba el grupo Anexo de Sanidad, el responsable era "Osvaldo". Trabajó junto al Dr. Nobel BONILLA. Conocía personalmente a los integrantes del grupo y tenía pleno conocimiento de que trabajaba para el M.L.N. (T). ...///

NOMBRE Fs.7 Nº 8658-7

FECHA	ORIGEN	ANTECEDENTES
		//..Atendió a varios sediciosos. EVAL.A-1 (P).
22.2.84	8401107/ 61 a 65	FEB/MAR/1976:Aporta información ya registrada en la ficha agregando que FORM K: C. Reg. Med. y su abogado defensor fue Dr. Sergio MILLAN.Eval A-1 (BR).-
	Pag.2146/ 2148	Ingreso al EMR Nº1: 01.11.72. Liberado:30.07.76. Durante su reclusión tuvo las siguientes sanciones: 1973-6 días,1974-22 días,1975-18 días.1976-26 días Recibe visitas de su esposa, madre,hija,hermano,cuñada (Margot TORTEROLO) y de su suegra (Irma PEREZ).- Eval:A-1.-(SM) Indica (16).-

JUNTA DE COMANDANTES EN JEFE
S. I. D.

008659-5

Dep. I V Secc. I

Sub. Secc.

Ficha N.º ..... Confe 23.12.82

ANTOKOLETZ Daniel Victor
Apellidos Nombres

DOCUMENTOS: C/C ..... C/I. .....
Serie N.º N.º Dpto.

OTROS DOC. .....
Pasaporte Lib. Enrol. etc.

NACIMIENTO: 40 años en 1976 Argentina
Fecha Lugar

DOMICILIO: .....
Calle N.º Teléf. Ciudad o Localidad

PROFESION U OCUPACION: .....

LUGAR: ..... CARGO: .....

IDEOLOGIA POLITICA: ..... CLASIFICACION: .....

DATOS COMPLEMENTARIOS: Casado Liliana ANDRES .....
Est.Civil Cónyuge Hijos

Hno. de: María Adela .....
Otros familiares

18178

Fecha	Documentos	008659 ANTECEDENTES A REGISTRAR
17.12.82	23089/15	En una carta enviada por familiares de personas "presas, secuestradas, desaparecidas o asesinadas" al Papa Juan Pablo II con motivo de su visita a Buenos Aires que es publicada en el boletín "ENCUENTRO" vocero de la Comunidad de Cristianos Argentinos en el exilio, colateral de la BDT "MONTONEROS", y firmada entre otros por MARIA ADELA ANTOKOLETZ y LILIANA GNORES DE ", se menciona al causante como "DESAPARECIDOS" el 23/10/76 . Eval. B-2 (MB) FORM. 43/76

JUNTA DE COMANDANTES EN JEFE
S. I. D.

008660-3

Dep. I V Secc. I

Sub-Secc.

Ficha N.º ..... Confe 23.12.82

ANTOKOLETZ — Apellidos

María Adela — Nombres

DOCUMENTOS: C/C ..... C/I. .....
Serie N.º N.º Dpto.

OTROS DOC. .....
Pasaporte Lib. Enrol. etc.

NACIMIENTO: ..... Argentina
Fecha Lugar

DOMICILIO: ..... España
Calle N.º Teléf. Ciudad o Localidad

PROFESION U OCUPACION: .....

LUGAR: ..... CARGO: .....

IDEOLOGIA POLITICA: ..... CLASIFICACION: .....

DATOS COMPLEMENTARIOS: .....
Est.Civil Cónyuge Hijos

Hna. de: Daniel Víctor Cuñada de: Liliana ANDRES de ANTOKOLETZ
Otros familiares

181132

Fecha	Documentos	008660 ANTECEDENTES A REGISTRAR
17.12.82	23089/15	Firmante de una carta remitida al Papa Juan Pablo II con motivo de su visita a la República Argentina, junto a otras 132 personas exiliadas en 9 países, familiares de 273 personas "presas, desaparecidas, secuestradas o asesinadas". Esta carta fue publicada en el boletín "ENCUENTRO" vocero de la Comunidad de Cristianos Argentinos en el exilio, colateral de la BDT "MONTONEROS". Eval. B-2 (MB) FORM. 43 +B

752

JUNTA DE COMANDANTES EN JEFE

S. I. D.

008661-1

Dep. I Secc. I

Sub Secc. A/N

Ficha Nº ..... Confec. 13/X/82

ANTOLA GARCIA — Apellidos

Luis Alfredo — Nombres

DOCUMENTOS: C/C. BDA Nº60094 (2) C/I. 561257 (3) Mdeo. (4)
Serie Nº Nº Dpto.

OTROS DOC. .....
Pasaporte Lib. Enrol. etc.

NACIMIENTO: 6/11/28 (5) Montevideo (6)
Fecha Lugar

DOMICILIO: Saint Bois 5084 (7)
Calle Nº Teléf. Ciudad o Localidad

PROFESION U OCUPACION: Profesor (1) - Docente (8)

LUGAR: ..... CARGO: .....

IDEOLOGIA POLITICA: ..... CLASIFICACION: .....

DATOS COMPLEMENTARIOS Casado (9)
Est. Civil Cónyuge Hijos

.....
Otros familiares

Fecha	Documentos	008661 ANTECEDENTES A REGISTRAR
15/2/82	11941	- Posee antecedentes en el CO.NA.E..-EVAL.:A-1.(K)(MB).- FORMULARIO Nº 3190
1/SET/82	18309 FORM.Nº 3191	-16/5/74-Fue suspendida su actividad de Director del Liceo Nº13 de Maroñas por retencion de una subvención del Jockey Club destinada al Liceo.Evaluacion:C-3.Indica (1)(K)(MB).-
10.8.82	D. 17880	Figura en el 12 lugar de la lista ABD del Partido COLORADO Agrupación NUEVO ORDEN Dpto. de MONTEVIDEO como candidato para integrar los Deliberantes Departamentales y Convenciones Nacionales en las Elecciones internas de los PP.PP. del 28 de Noviembre de 1982. (K-MB) INDICA (2).M(9) Por Oficio Nº. 679 /82 el S.I.D. comunica a la Corte Electoral, que de acuerdo a las disposiciones vigentes, no existen objeciones para que el causante integre la lista de referencia. (K-MB) - FORMULARIO Nº 3183
	11941 / 82 PAG. 243	- POSEE ANTECEDENTES EN EL CO.NA.E - EVAL - A - 1. (PS) INDICA ( ) ( ) ( )
	29.02.84	Memo(A)348/84 para el Dpto.II/EME.-(i).-
16/3/984	-------	Se contestó Memo. (A) Nº 499/984 para el dpto. II/EME (S)

MINISTERIO DE DEFENSA NACIONAL
S. I. D.

008662-9

Dep. I Secc. I
Sub - Secc. G
Ficha Nro. ____ Confec.

ANTOLA de PALMER — Apellidos
MALVINA — Nombres

DOCUMENTOS: C/C ..... Serie ..... Nro. C/I. ..... Nro. ..... Dpto.

OTROS DOC. ..... Pasaporte ..... Lib. Enrol. ..... etc.

NACIMIENTO: ..... Fecha ..... Lugar

DOMICILIO: ..... Calle ..... Nro. ..... Teléf. ..... Ciudad o Localidad

PROFESION U OCUPACION: Profesora

LUGAR: Enseñanza Secundaria CARGO: .....

IDEOLOGIA POLITICA: ..... CLASIFICACION: .....

DATOS COMPLEMENTARIOS: ..... Est. Civil ..... Conyuge ..... Hijos

07097

Otros familiares

F 52

Fecha	Documentos	008662 ANTECEDENTES A REGISTRAR
26.2.71	77-1 Ev.F-3.	Figura en una nómina de Profesores de Enseñanza Secundaria (Afiliados a la Gremial de Profesores de Montevideo y Federación Nacional de Profesores) vinculados a actividades de proselitismo y agitación subversiva o simpatizantes de las mismas, en los años 1965/66/67 y 68.- (W)
7/4/77	D. 307	-Figura en una relación de profesores que serían de tendencia izquierdista, contenida en un folleto publicado por la Federación Nacional de Profesores de Enseñanza Secundaria, en ocasión de la elección de Consejeros, que se llevó a cabo en la ciudad de Salto en los días 29 y 30 de julio, entre los años 1969/1972.- (Eval.A-1)(LL).

008663 A- 584

NOMBRE ANTOLA DE NAVARRETE , Susana.-

EDAD

DIRECCION

C. C. o C. IDENTIDAD

NACIONALIDAD Uruguaya,-

PROFESION

OBSERVACIONES Esposa de Miguel Navarrete , estuvo presente en el Congreso de Arquitectos organizado por la UIA (Unión Internacional de

008663

OBSERVACIONES

Arquitectos) que se desarrolló en el Palacio de los Congresos de Madrid, entre los días 5y9 de Mayo de 1975 . 9.6.75.- (FALTA DOCUMENTO)

SERVICIO DE INTELIGENCIA
División I
(Seguridad)

MINISTERIO DE DEFENSA NACIONAL
SERVICIO DE INFORMACION DE DEFENSA
M / F
008664-5

Sección
Act. Ant. Nac.
Ficha N° 1003

Nombres y Apellidos: ANTOLINO RUOCCO,
Francisco

Foto

Fecha de Nacimiento:

Lugar de Nacimiento:
(País - Ciudad o Localidad - etc.)

Cred. Civ.: Serie ..... N.° ..... Ced. Identidad: .....

Otros documentos:
(Pasaporte - Libreta Enrolam. - etc.)

Domicilio:
(Ciudad o Localidad) (Calle) (N.°) (Telef.)

Filiación

Edad Aparente ..... Color del Cutis .....

Color del Cabello ..... Estatura Aproximada .....

Complexión ..... Aspecto Social .....

Señas particulares .....

17088

Ficha confeccionada en Montevideo, el 30 de marzo de 1965

008664

ACTIVIDADES

(1) Laborales: Profesión ..... Lugar de trabajo .....

Cargo ..... Antigüedad .....

Otras Actividades .....

.....

(2) Políticas: Ideología ..... Actuación .....

Antecedentes .....

Antecedentes familiares .....

(3) Sociales: Estado Civil ..... Religión ..... Figuración .....

Grado Instrucción ..... Lugares que frecuenta .....

(4) Económicas: Situación ..... Capital aprox. ..... Vehículo .....
marca y N.o

Otros datos .....

Datos Complementarios .....

Apreciación Personal Gral. .....

.....

.....

FICHA COMPLEMENTARIA de: ANTOLINO RUOCCO, Fco. 453

Documento		008664 Antecedentes
Fecha	Orígen	
IV-962	Mondel 162.	-Integrante de la columna que participó en la "MARCHA DE LA JUVENTUD", que unió la ciudad de Montevideo con la ciudad de Maldonado. Dicha marcha se hizo a pié y fué patrocinada por la U.J.C. en son de protesta contra la VIII Conferencia de Cancilleres Americanos que se efectuaba en Punta del Este.- -22 años de edad.

SERVICIO DE INFORMACION DE DEFENSA
Dep. I

Sección .....

MINISTERIO DE DEFENSA NACIONAL
SERVICIO DE INFORMACION DE DEFENSA
M / F
Ficha Nº 008665-2

Confeccionada el 1-VI-1949.

FOTO

Apellidos ANTON DIEZ

Nombres .....

Fecha de Nacimiento: 1910.

Lugar de Nacimiento: España

Cred. Cív.: ..... Ced. Identidad: .....

Prontuario: Policial Nº74233 F. Censal: .....
Prontuario argentino Nº59508.

Padre: .....

Madre: .....

Domicilio: ..... Ciudad: .....

Otros datos (Documentos y señas personales) Peluquero.-

07049

Fórm. 3

42

FICHA COMPLEMENTARIA

Documento			008665 ANTECEDENTES
Nº	Fecha	Origen	
	25-V-949	Def.Pasiva.	Extremista y agitador peligroso .

SERVICIO DE INTELIGENCIA
División I
(Seguridad)

MINISTERIO DE DEFENSA NACIONAL
SERVICIO DE INFORMACION DE DEFENSA
M/F
008666

Sección «A»
Act. Ant. Nac.
Ficha N° [illegible]

Foto

Nombres y Apellidos: ANTON GIUDICE
Danilo José.-

Fecha de Nacimiento: .....

Lugar de Nacimiento: República O. del Uruguay.-
(País - Ciudad o Localidad - etc.)

Cred. Civ.: Serie ..... N.° ..... Ced. Identidad: 821-275

Otros documentos: .....
(Pasaporte - Libreta Enrolam. - etc.)

Domicilio: Montevideo, Santa Lucía 4045.-
(Ciudad o Localidad) (Calle) (N.°) (Telef.)

Filiación

Edad Aparente ..... Color del Cutis .....

Color del Cabello ..... Estatura Aproximada .....

Complexión ..... Aspecto Social .....

Señas particulares .....

.....

Ficha confeccionada en MONTEVIDEO el 13 de Marzo de 1963

008666

FJL

ACTIVIDADES

(1) Laborales: Profesión Estudiante Derecho Lugar de trabajo .....

Cargo ..... Antigüedad .....

Otras Actividades .....

.....

(2) Políticas: Ideología COMUNISTA ..... Actuación .....

Antecedentes .....

Antecedentes familiares .....

(3) Sociales: Estado Civil Soltero Religión ..... Figuración .....

Grado Instrucción ..... Lugares que frecuenta .....

(4) Económicas: Situación ..... Capital aprox. ..... Vehículo marca y N.o

Otros datos .....

Datos Complementarios .....

Apreciación Personal Gral. .....

.....

.....

ANTON

FICHA COMPLEMENTARIA

Danilo

FJ3

Documento		008666 Antecedentes
Fecha	Origen	
8.VI.962	El Popular	**Pronunciamiento por un Frente de las Fuerzas Democráticas y anti-Imperialistas, sin exclusiones.**
10.VII.64.-	"El Popular" B-75(1)D-332	**Secretario de Prensa y Propaganda de la Agrupación Batllista "Avanzar", integrante del Frente Izquierda de Liberación.- A solicitud de este diario comunista escribe una nota sobre la inauguración del local central de la Agrupación que integra.-**
12.VII.64.-	"El Popular".- B-75(1)D-333 B-75(1)D-334	**Habló en el acto inaugural del local central de la Agrupación Batllista "Avanzar", realizado en el día de ayer.-** Dicho local queda en la calle Sarandí No.- 669.-
30/VII/64	"El Popular" B-75-(1)-D-284	-El reseñado, en mencionado en calidad de Secretario de Propaganda del Movimiento Batllista AVANZAR, con motivo de la inauguración por dicho movimiento de su sede Central. Formula declaraciones al respecto.
Año 1963.-	B/M.V/VI.- VII/VIII.-	-Citado en página 5.- " " " 1.-
12-IX-964.-	B-75(1)D-188.-	- Oriental, soltero, de 21 años, Comiciliado en Santa Lucía, estudiante de Derecho.- Ocupó la Universidad de la República los días 9, 10 y 11 de setiembre de 1964, en el [illegible]

FICHA COMPLEMENTARIA

Documento		008666 Antecedentes
Fecha	Origen	
3.X.64	B-75-(1)-1005. "ACCION-EPOCA"	-Firmante de una carta dirigida por "Más de 100 jóvenes al Padre Haroldo Ponce De León y remitida a la prensa para su publicación en la que expresan su solidaridad con la actitud del mencionado Párroco, criticando a las autoridades por la represión de los desórdenes ocurridos en el Aeropuerto Nacional de Carrasco en oportunidad de retirarse del país los integrantes de la representación diplomática Cubana.-
Año 1964	**BM.VII/VIII**	**Citado en la página 2.-**
5-XII-69	122	Su nombre figura en una lista de colaboradores del I.C.UCH. (JJ)
9.9.74	Doc. 2279	-Figura como integrante de la delegación uruguaya que participara del "Encuentro Latinoamericano de la Nueva Geografía", realizado en la Universidad de Comahue del 18 al 23.II.74, detectándose entre sus participantes elementos de ideología marxista que aprovecharon la reunión para sincronar su accionar. La delegación uruguaya estaría identificada con el movimiento M.L.N. Tupamaros, y en todo momento hicieron manifestaciones adversas a la actual situación de nuestro país.- (SS).-
14.11.80	1564	-Indica lo mismo que Doc.: "EL POPULAR" 08.04.982. (SF).-

FECHA	DOCUMENTOS	008666 ANTECEDENTES A REGISTRAR	BS
	11941 / 82 PAG. 243	- POSEE ANTECEDENTES EN EL CO.NA.E - EVAL - A - 1. (BS) INDICA ( ) ( ) ( )	
16/12/83	D.31852 Pág.739	-Idem anotación de fecha 8/6/62, 10/7/64, 3/10/64, 05/12/69. EVAL.A-1 (P).	

SERVICIO DE INTELIGENCIA
División I
(Seguridad)

MINISTERIO DE DEFENSA NACIONAL
SERVICIO DE [illegible] DE DEFENSA
008667-8

M / F

Sección FJ1
Act. Ant. Nac.
Ficha N° [illegible]

Nombres y Apellidos: ANTON
Darío.-

Fecha de Nacimiento: .....

Lugar de Nacimiento: .....
(País - Ciudad o Localidad - etc.)

Cred. Civ.: Serie ..... N.° ..... Ced. Identidad: .....

Otros documentos: .....
(Pasaporte - Libreta Enrolam. - etc.)

Foto

Domicilio: .....
(Ciudad o Localidad) (Calle) (N.°) (Telef.)

Filiación
- Edad Aparente ..... Color del Cutis .....
- Color del Cabello ..... Estatura Aproximada .....
- Complexión ..... Aspecto Social .....
- Señas particulares .....
- .....

07199

Ficha confeccionada en Montevideo el 27 de abril de 1966.-

008667

ACTIVIDADES

(1) Laborales: Profesión ..... Lugar de trabajo .....

Cargo ..... Antigüedad .....

Otras Actividades .....

.....

(2) Políticas: Ideología ..... Actuación .....

Antecedentes .....

Antecedentes familiares .....

(3) Sociales: Estado Civil ..... Religión ..... Figuración .....

Grado Instrucción ..... Lugares que frecuenta .....

(4) Económicas: Situación ..... Capital aprox. ..... Vehículo .....
marca y N.o

Otros datos .....

Datos Complementarios .....

Apreciación Personal Gral. .....

.....

.....

ANTON, Darío.-

FICHA COMPLEMENTARIA

Documento		008667 Antecedentes
Fecha	Origen	
1/XI/62.-	BM.XI/XII/Pág.1	.-Usó de la palabra en acto político pre-electoral del "FIDEL", realizado en las calle s Flamarión y Alejandro Gallinal.-
12/XI/962.	BM.XI/XII/Pág.3	.-Usó de la palabra en acto político del "FIDEL" realizado en las calles Avda. Larrañaga y Ramón Anador.-

JUNTA DE COMANDANTES EN JEFE

"ANTINACIONAL"

S. I. D.

008668-6

Dep. I Secc. I

Sub Secc. A/N

Ficha Nº ..... Confec. 15/2/83

ANTON MACHADO — Apellidos

Isolina — Nombres

DOCUMENTOS: C/C. BNB 34.304 (1) — Serie — Nº

C/I. 1.712.392-0 (7) — Nº — Dpto. 1.712.392 (2)

OTROS DOC. ..... — Pasaporte — Lib. Enrol. — etc.

NACIMIENTO: 1949 - 21/6/954 (3) — Fecha

Montevideo — Lugar

DOMICILIO: Colorado 2057 -Cuendas 3626 (4) — Calle — Nº — Teléf.

Montevideo — Ciudad o Localidad

PROFESION U OCUPACION: Ama de casa 1972/982 Emp.doméstica 1983 Funcionaria (8)

LUGAR: Facultad de Arquitectura(9) CARGO: .....

IDEOLOGIA POLITICA: Comunista CLASIFICACION: .....

DATOS COMPLEMENTARIOS Soltera (6) — Est. Civil — Cónyuge — Hijos

Hija de: Antonio y María Juvelina (5)

MARIA ISABELINA (10) — Otros familiares

Año 82

Fecha	Documentos	008668 ANTECEDENTES A REGISTRAR
24/4/82	14.062	-Afiliado al P.C. con el No.41.748, ingresó el 30/10/69, presentado por Manuel A. AQUINO y Flor de María LEA de AQUINO. Pertenece a Agrupación: Kruger. EVAL: A-1.- (RJ)
12/10/82 No.398/82 INGRESO DE MONTEVIDEO.-	C.H.C.F. Secc.12a.	-19/1/83: En la fecha se contestó dicha constancia a nombre de la causante para su Ingreso en la Universidad de la República (Fac. de Arquitectura). Indica (1) al (6).- ANTECEDENTES REGISTRADOS EN LA D.I.I.:- -Ampliando anotación anterior de fecha 24/4/82, según material incautado a Rodney ARISMENDI y material incautado por OCOA en Feb/76 "Operación Morgan", militando en la Agrupación "Kruger", Secc. 12 y 19, no le pueden entregar el carné (se mudó).- (RJ) FORM: 5439.
19.5.83 CH Nº137/83 PERMAN. MDEO. FAC. DE ARQUITECTURA.- R.E.Nº26781/83		-9.5.83: En la fecha se contestó dicha constancia a nombre del causante, para permanencia en Facultad de Arquitectura. Indica del (7) al (10).-(MV).-FORM: 10237

SERVICIO DE INFORMACION DE DEFENSA

Dep. 1

008669-4

Confeccionado el 16.9.71

VARIOS

FOTO

Apellidos ANTON

Nombres Jinconv

Fecha de Nacimiento

Lugar de Nacimiento

Est. Civil

Cred. Cívica Céd. Identidad

Otros Documentos

Ocupación

Padre

Madre

Domicilio 25 de Mayo 567 (Las Piedras) Ciudad

Otros datos

87102

FICHA COMPLEMENTARIA

DOCUMENTO		008669 ANTECEDENTES
Fecha	Origen	
28.8.71	15(1)-116	Recibe correspondencia (publicaciones varias) de Cuba La entrada al país del mencionado material fue prohibida por el Decreto 518/71 de la fecha indicada.-(E)

SERVICIO DE INFORMACION DE DEFENSA

Dep. 1

008670-2 Confeccionado el 18.10.73.

FS1

VARIOS

Apellidos ANTON [illegible] (1)

Nombres Milton Eduardo (2)

Fecha de Nacimiento 22 años 31/V/49 (3)

Lugar de Nacimiento Uruguay Montevideo (4)

Est. Civil Casado (5)

Cred. Cívica BCA 48.487 (6) Céd. Identidad 1.143.408 (7)

Otros Documentos Libreta de Navegación No. 23.092.

Ocupación 2dc. maquinista del buque "LIDIA".

Lugar de Trabajo: A.N.C.A.P. (9)

Padre

Madre

Domicilio Rivera 4655. Bologna 1854(8) Ciudad

~~07108~~

Otros datos

FICHA COMPLEMENTARIA

DOCUMENTO		008670 ANTECEDENTES
FECHA	ORIGEN	
26.5.72.	Doc. 1158	_Figura en una relación de personal de la Empresa R. y Voulminot, prestando servicios en el buque "LIDIA", donde se realizaban reunicnes de elementos izquierdistas._(W).
18.5.72.	Doc.1083.	_Indica Ide,.al Doc.anterior._(QQ).
21/VI/79 20/VI/79	Doc.2642	Indica del (1) al (9).- (GT).- Por Nota Nº 1114/79/D la SUBDIACCDI solicita al S.I.D. el aval correspondiente con respecto al causante para usufructuar una Beca al Exterior (JAPON) lo que esta Dirección ADMITE, según ITT C Nº 1197/81.- (GT).-

FSI

MINISTERIO DE DEFENSA NACIONAL
S. I. D.

008671-0

Dep. I 12.2.75 Secc, I
Sub - Secc. G
Ficha Nro.____ Confec.____

ANTON — Apellidos
Ricardo — Nombres

DOCUMENTOS: C/C.____ Serie ____ Nro. C/I.____ Nro. ____ Dpto.

OTROS DOC. ____ Pasaporte ____ Lib. Enrol. ____ etc.

NACIMIENTO: ____ Fecha ____ Lugar

DOMICILIO: ____ Calle ____ Nro. ____ Teléf. Dpto. MONTEVIDEO Ciudad o Localidad

PROFESION U OCUPACION: Línea "D"

LUGAR: C.U.T.C.S.A. CARGO: ____

IDEOLOGIA POLITICA: ____ CLASIFICACION: ____

DATOS COMPLEMENTARIOS: ____ Est. Civil ____ Conyuge ____ Hijos

____ Otros familiares

F52

Fecha	Documentos	008671 ANTECEDENTES A REGISTRAR
10.X.73	D. 3369	En setiembre de 1973 se le retira el Carnet Nº 591 de "Libre Tránsito", Interno 8444, por carecer de validez (I)

FSI

008672 -8

27 DIC. 1978

JUNTA DE COMANDANTES EN JEFE

S. I. D.

Dep. I Secc. I

Sub Secc. A/N

Ficha Nro. _____ Confec._____

ANTON RODRIGUEZ — Apellidos

Ricardo — Nombres

DOCUMENTOS: C/C BZB-41959 — Serie Nro. — C/I. _____ — Nro. Dpto.

OTROS DOC. _____ — Pasaporte Lib. Enrol. etc.

NACIMIENTO: _____ — Fecha Lugar

DOMICILIO: _____ — Calle Nro. Teléf. Ciudad o Localidad

PROFESION U OCUPACION: _____

LUGAR: _____ CARGO: _____

IDEOLOGIA POLITICA: _____ CLASIFICACION: ~~C4 105~~

DATOS COMPLEMENTARIOS: _____ — Est. Civil Cónyuge Hijos

_____

Otros familiares

152

Fecha	Documentos	008672 ANTECEDENTES A REGISTRAR
25 SET. 1976	1196	- Delegado de Mesa por las listas: 1001-2001.- en las elecciones nacionales del año 1971, por el Departamento de Montevideo,- . Circuito Nº. 1670.- .- (0037) (M).-

F1

MINISTERIO DE DEFENSA NACIONAL
S. I. D.

008673-6

Dep. I Secc. I
Sub - Secc. G
Ficha Nro. _____ Confec 6/3/7

Anton — Apellidos
Rosario — Nombres

DOCUMENTOS: C/C. _____ Serie _____ Nro. _____ C/I. _____ Nro. _____ Dpto. _____

OTROS DOC. _____ Pasaporte _____ Lib. Enrol. _____ etc. _____

NACIMIENTO: _____ Fecha _____ Lugar _____

DOMICILIO: _____ Calle _____ Nro. _____ Teléf. _____ Ciudad o Localidad _____

PROFESION U OCUPACION: Profesora

LUGAR: Liceo 18 Ay 18 B CARGO: _____

IDEOLOGIA POLITICA: Izquierdista CLASIFICACION: activista

DATOS COMPLEMENTARIOS: _____ Est. Civil _____ Conyuge _____ Hijos

_____ Otros familiares

Fecha	Documentos	008673 ANTECEDENTES A REGISTRAR
20.8.73	Doc. 2472 (Ev.2472)	- Activista que apoyaba desde afuera del Instituto los desórdenes provocados en dicho Liceo.- (OO)
9.9.74	Doc.2279	- Figura como integrante de la delegación uruguaya que participara del "Encuentro Latinoamericano de la Nueva Geografía", detectándose entre sus participantes elementos de ideología marxista que aprovecharon la reunión para simentar su accionar. La delegación uruguaya estaría identificada con el movimiento M.LN. Tupamaros, y en todo momento hicieron manifestaciones adversas a la actual situación de nuestro país.- (SS)-

11941 / 82	- POSEE ANTECEDENTES EN EL CO.NA.E -
PAG. 244	EVAL - A - 1. (B) INDICA ( ) ( ) ( )

VARIOS

07.07.82

JUNTA DE COMANDANTES EN JEFE

S. I. D.

008674-4

Dep. I Secc. I

Sub Secc. A/N

Ficha Nº ..... Confec. .....

ANTONA MESA (1) Luis

Apellidos Nombres

DOCUMENTOS: C/C. ICD 2165 (2) C/I. 19.742 (3)

Serie Nº Nº Dpto.

OTROS DOC. .....

Pasaporte Lib. Enrol. etc.

NACIMIENTO: 9.02.921 (4) Artigas (5)

Fecha Lugar

DOMICILIO: Mercedes 1320 (6) Bella Unión (7)

Calle Nº Teléf. Ciudad o Localidad

PROFESION U OCUPACION: Jubilado DI.PA.I.CO. (8)

LUGAR: ..... CARGO: .....

IDEOLOGIA POLITICA: ..... CLASIFICACION: .....

DATOS COMPLEMENTARIOS Casado (9)

Est. Civil Cónyuge Hijos

.....

Otros familiares

Fecha	Documentos	008674 ANTECEDENTES A REGISTRAR
01.07.82	15.489	Participa en una reunión de integrantes de la Comisión Coordinadora Nacional del Grupo de los "6" del Partido Colorado , realizada el 24 de abril del corriente año en la Ciudad de Artigas. EVAL.: B-2.-(GM)(LA) FORM Nº 01462
14.07.82	16815	Integrante de la Comisión Ejecutiva Departamental Provisoria, zona Bella Unión, del Partido Colorado. Eval.A-1 Indica ( ) ( ) (LA)(GM) FORM Nº 2571
1.9.82	18350	Figura en el 29 lugar de la lista 158 del Partido Colorado Agrupación Por la Unidad del Partido Dpto. de Artigas como candidato para integrar los Deliberantes Departamentales y Convenciones Nacionales en las Elecciones internas de los PP.PP. del 28 de Noviembre de 1982. (D)(NS) INDICA (1) de (9) -
13.10.82		Por Oficio Nº. 832 /82 el S.I.D. comunica a la Corte Electoral, que de acuerdo a las disposiciones vigentes, no existen objeciones para que el causante integre la lista de referencia. (D)(NS) FORMULARIO 3402
30.10.82	D.21750	Antecedentes penales: el 1.6.64 por "Contrabando y Abuso de Funciones".-Eval:B-2(Form 5364)(AD)

F3

FECHA	DOCUMENTOS	000074 ANTECEDENTES A REGISTRAR
2.4.84	33090/85	Integra en calidad de Suplente el Organo Ejecutivo Departamental del Partido Colorado por el Departamento de Artigas.- Eval.- (A.I.C.E.)

SERVICIO DE INFORMACION DE DEFENSA

Dep. 1

008675-1

Confeccionado el 05 JUN. 1975

VARIOS

FOTO

Apellidos ANTONA

Nombres SANTIAGO

Fecha de Nacimiento

Lugar de Nacimiento Rep. Oriental del Uruguay

Est. Civil

Cred Cívica Céd. Identidad

Otros Documentos Pasaporte: 38324

Ocupación

Padre

Madre

Domicilio Ciudad

Otros datos

~~87107~~

Imp. CHIESA Hnos. Ltda. 10.000 - 12 - 73

FICHA COMPLEMENTARIA

DOCUMENTO		008675 ANTECEDENTES
Fecha	Origen	
9-1-75	Doc. 09	Viajé de Cuba a México el 13/5/66. Evaluación B-2 (BR).

MINISTERIO DE DEFENSA NACIONAL
S. I. D.

008676-9

PE

Dep. 1 Sec. 1
Sub-Secc. A/N
Ficha Nº..... Confec. 20.6.73

ANTONACCIO — Apellidos
Blás — Nombres

DOCUMENTOS: C/C..... Serie Nro. C/I..... Nro. Dpto.

OTROS DOC. ..... Pasaporte Lib. Enrol. etc.

NACIMIENTO: ..... Fecha Lugar

DOMICILIO: ..... Calle Nro. Teléf. Ciudad o Localidad

PROFESION U OCUPACION: C ñía. Seguros sita en Rincón 467 Piso 6.

LUGAR: ..... CARGO: .....

IDEOLOGIA POLITICA: ..... CLASIFICACION: .....

DATOS COMPLEMENTARIOS: ..... Est. Civil Cónyuge Hijos

..... Otros familiares

Fecha	Documentos	008676 ANTECEDENTES A REGISTRAR
21.7.72	2653	En base a declraciones de un ciudadano, se aclara el robo efectuado a la Cñía de Seguros sita en Rincón 467 P. 6.El mencionado asalto fue realizado por integrantes del MIN, ya que la mencionada Cñía tenía o cumplía actividades "no totalmente legales".-(DD)

JUNTA DE COMANDANTES EN JEFE

S. I. D.

008677-7

Dep. I Secc. I

Sub Secc. A/N

Ficha Nº ..... Confec. 16.3.83

ANTONACCIO LACROTTA — Apellidos

Jorge Fernando — Nombres

DOCUMENTOS: C/C. ..... (Serie / Nº) C/I. 1.547.728 (Nº / Dpto.)

OTROS DOC. ..... (Pasaporte / Lib. Enrol. / etc.)

NACIMIENTO: 25 años en 1983 (Fecha) — Uruguay (Lugar)

DOMICILIO: Gabriel Otero 6627 (1) (Calle / Nº / Teléf. / Ciudad o Localidad)

PROFESION U OCUPACION: .....

LUGAR: ..... CARGO: .....

IDEOLOGIA POLITICA: ..... CLASIFICACION: .....

DATOS COMPLEMENTARIOS Soltero (Est. Civil / Cónyuge / Hijos)

..... (Otros familiares)

Fecha	Documentos	008677 ANTECEDENTES A REGISTRAR	12
16.3.83	24979/83 P.D.	-9.3.83.-Detenido por estar involucrado en el consumo de marihuana, Al realizarse una inspección en su domicilio se incautó cierta cantidad de dicha droga,equivalente a 150 gramos, habiéndola traído hace unos 15 días de Pelotas (Brasil),junto con Pablo [illegible]. Expresó que además le ha comprado en dos oportunidades a Marcelo PEINADO STAGNERO.Eval:A-1.(TT) Form.Nro.6832.-	
16.3.83	25003/83 P.D.	-11.3.83.-Se encuentra a disposición del J.Ldo.1ra.I.en lo Penal 5to.T. por tenencia y tráfico de estupefacientes.Eval:A-1. (TT) Form.Nro. 7036.-	
22.3.83	25005/83 I.D.	-13.3.83.-Por disposición del J.Ldo.1ra.I.en lo Penal 5to.T. fue remitido a la Cárcel en carácter de no incomunicado por el delito de "Violación de las disposiciones en materia de importación de sustancias estupefacientes" y "Suministro de Estupefacientes" (Art. 35 de la Ley 14.294).Eval:A-1.(TT) Form.Nro. 7470.-	
22.3.83	25194/83 . . .	-"ULTIMAS NOTICIAS" 14.3.83.- Indica (1).- (TT) Form.Nro. 7479 .-	

VARIOS

51

JUNTA DE COMANDANTES EN JEFE
S. I. D.

008678-5

Dep. I Secc. I

Sub. Secc. A/N

Ficha N.º ..... Confec. .....

ANTONACCIO CAORSI (1) — Apellidos

Marcelo José (2) — Nombres

DOCUMENTOS: C/C R.A.B.16.130 (3) — Serie, N.º; C/I. 2.981.774-5 (Durazno) (4) — N.º, Dpto.

OTROS DOC. ..... Pasaporte, Lib. Enrol., etc.

NACIMIENTO: 27 años (1982) (5) — Fecha, Lugar

DOMICILIO: 18 de Julio 554/2 (6) — Calle, N.º, Teléf.; Durazno (7) — Ciudad o Localidad

PROFESION U OCUPACION: Colaborador Revista HORA (Durazno)

LUGAR: Doctor Veterinario CARGO: .....

IDEOLOGIA POLITICA: Partido Colorado Sanguinetti-Tarigo-Ferreira Nov./1982 (8) CLASIFICACION: CONVENCIONAL (9)

DATOS COMPLEMENTARIOS: Est.Civil Casado (10) Cónyuge ..... Hijos .....

Otros familiares .....

~~18.140~~

Fecha	Documentos	008678 ANTECEDENTES A REGISTRAR
23.12.82	D.23208	-14/12/82- Colaborador rural de la Revista HORA que se edita en la Ciudad de Durazno, de orientación colorada de los sectores de JULIO MA.SANGUINETTI Y ENRIQUE TARIGO. El "STAFF" de la Revista se compone,además del causante por: ALVAR FELEZ REVELLO (S/A),OSCAR BERRUTTI (S/A),OSVALDO REVELLO (C/A),JUAN M FORT (S/A),SERGIO RIBERO (S/A),JORGE NICOLAU (S/A),MIGUEL ROSANO (S/A),JULIO OLIVERA (S/A). Eval.A-1.(Z).- (FORT. 4930).
13/1/83	23691/076	Electo 2do. Suplente del Organo Deliberante Nacional del Partido Colorado por el Departamento de Durazno Hoja de Votación R.A.G. de acuerdo al resultado de las Elecciones Internas de los Partidos Políticos habilitados, efectuadas el 28-XI-82. — Eval. A-1 (BB). Incluir 1 al 10 (FORM 8351)
21.9.83	16380/10	2.6.82:En la fecha,previo a las Elecciones Internas de los PP.PP. se establece que el causante,integrante de la "Juventud del P.Colorado" en el Dpto.de Durazno,tiene poca aceptación y prestigio.Se encuentra trabajando activamente en favor de su grupo y en oposición al actual Proceso.- Eval:A-2(AD)
4-4-84	33090/40	Integra en calidad de Titular del Organo Ejecutivo Departamental Colorado por el Departamento de Durazno. Eval. (A-1) (BB)

SERVICIO DE INTELIGENCIA
División I
(Seguridad)

MINISTERIO DE DEFENSA NACIONAL
SERVICIO DE INFORMACIONES DE DEFENSA
008679-3

Sección «A»
Act. Ant. Nac.
Ficha N[redacted]

Nombres y Apellidos: ANTONELLA Argio

Foto

Fecha de Nacimiento: .....

Lugar de Nacimiento: ..... (País - Ciudad o Localidad - etc.)

Cred. Civ.: Serie AKA N.º 3182 (ela). Identidad: .....

Otros documentos: ..... (Pasaporte - Libreta Enrolam. - etc.)

Domicilio: Virgilio3452 (2) Montevideo (3)
(Ciudad o Localidad) (Calle) (N.º) (Telef.)

Filiación

Edad Aparente ..... Color del Cutis .....

Color del Cabello ..... Estatura Aproximada .....

Complexión ..... Aspecto Social .....

Señas particulares .....

.....

Ficha confeccionada en MONTEVIDEO el 14 de Marzo de 1963

008679

ACTIVIDADES

(1) Laborales: Profesión Empleado Carpintero (5) Lugar de trabajo Fac. Odontología (4)

Cargo ..... Antigüedad .....

Otras Actividades .....

.....

(2) Políticas: Ideología COMUNISTA Actuación .....

Antecedentes .....

Antecedentes familiares .....

(3) Sociales: Estado Civil ..... Religión ..... Figuración .....

Grado Instrucción ..... Lugares que frecuenta .....

(4) Económicas: Situación ..... Capital aprox. ..... Vehículo ..... marca y N.o

Otros datos .....

Datos Complementarios .....

Apreciación Personal Gral. .....

.....

.....

[illegible] FICHA COMPLEMENTARIA Argie 63

Documento		008679 Antecedentes
Fecha	Origen	
30.XI.961	El Popular	Universitarios por la Unión de las Izquierdas.
22/IX/965	75/1864	-En el Diario "Epoca" de la fecha se publica una carta del reseñado, la cual firma como "Secretario General de la Asociación de Funcionarios de la Facultad de Odontología" (A.F.F.O.), donde el mismo se dirije al Director del diario de referencia, para comunicarle que por resolución de la Asamblea General de esa Gremial, se ha realizado la rifa de un cuadro donado por el Club del Grabado cuyo producido sera donado para la Campaña recuperación de dicho diario. 3/7/78-Se contestó por Mem.(A) No. 1575 para el OCOA.- (U)
16/12/83	D.31852 Pág.740,741.	-Idem anotación de fecha 30/11/61, Doc.1864/65, agregando: 30/09/65.En la fecha ingresa como afiliado al P. Comunista con el No.24.127, según microfilm incautado a raíz de la detención de R.ARISMENDI. EVAL.A-1 (P). Aporta del (1)al(5).-

27 DIC. 1978

JUNTA DE COMANDANTES EN JEFE 008680-1

S. I. D.

Dep. I Secc. I

Sub Secc. A/N

Ficha Nro. ..... Confec. .....

ANTONELLI — Argio Romualdo

Apellidos — Nombres

DOCUMENTOS: C/C AZA 10542 C/I. .....

Serie Nro. Nro. Dpto.

OTROS DOC. .....

Pasaporte Lib. Farol. etc.

NACIMIENTO: .....

Fecha Lugar

DOMICILIO: .....

Calle Nro. Teléf. Ciudad o Localidad

PROFESION U OCUPACION: .....

LUGAR: ..... CARGO: .....

IDEOLOGIA POLITICA: ..... CLASIFICACION: .....

DATOS COMPLEMENTARIOS: .....

Est. Civil Cónyuge Hijos

.....

Otros familiares

Fecha	Documentos	008680 ANTECEDENTES A REGISTRAR
25 SET. 1978	1196	- Delegado de Mesa por las listas 1001-2001 en las elecciones nacionales del año 1971, por el Departamento de Montevideo . Circuito Nº. 710 .- (0034) (BB)

SERVICIO DE INTELIGENCIA
División I
(Seguridad)

MINISTERIO DE [illegible] M/R
SERVICIO DE [illegible]

008681-9

PE

Sección [illegible]
Ac[illegible]nt. Nac.
Ficha N° 0599

Nombres y Apellidos: ANTONELLI Juan Carlos

Fecha de Nacimiento:

Lugar de Nacimiento:
(País - Ciudad o Localidad - etc.)

Cred. Civ.: Serie N.° Ced. Identidad:

Otros documentos:
(Pasaporte - Libreta Enrolam. - etc.)

Foto

Domicilio: Bernardo Susviela 4229. LUIS LAMAS No.1287. (1972)
(Ciudad o Localidad) (Calle) (N.°) (Telef.)

Filiación
- Edad Aparente
- Color del Cutis
- Color del Cabello
- Estatura Aproximada
- Complexión
- Aspecto Social
- Señas particulares

~~07111~~

Ficha confeccionada en MONTEVIDEO el 13 de Marzo de 1963

008681

ACTIVIDADES

(1) Laborales: Profesión Profesor ..... Lugar de trabajo .....

Cargo ..... Antigüedad .....

Otras Actividades .....

.....

(2) Políticas: Ideología COMUNISTA ..... Actuación .....

Antecedentes .....

Antecedentes familiares .....

(3) Sociales: Estado Civil ..... Religión ..... Figuración .....

Grado Instrucción ..... Lugares que frecuenta .....

(4) Económicas: Situación ..... Capital aprox. ..... Vehículo .....
marca y N.o

Otros datos .....

Datos Complementarios .....

Apreciación Personal Gral. .....

.....

.....

ANTONELLI — FICHA COMPLEMENTARIA — Juan Carlos — 53

Documento		008681 Antecedentes
Fecha	Origen	
8.VI.962	El Popular D-1564/80	Pronunciamiento por un Frente de las Fuerzas Democráticas y Anti-imperialistas, sin exclusiones.
	Div. I-Seguridad.	Afiliado al Movimiento de Solidaridad con Cuba, con el No. de Carnet 1059.-
24-I-962	Acción B-75-(1)-D-31	Firmante de un manifiesto por la no intervención y condena de cualquier tentativa de sanción, agresión o cohesión, ya sea económica, política o militar; y todo intento de ruptura diplomática con el Gobierno de Cuba, violatorio del principio de no intervención.
2-IX-964	El Popular B-75(1)D-300.	-Firmante de un manifiesto de intelectuales en contra de la ruptura de relaciones con Cuba.-
12/V/965	75/2849	-Firmante de un manifiesto de Profesores, donde por parte de la "Comisión Organizadora" se invita a concurrir a la "Asamblea Constitutiva del Organismo" que se realizará el día 12 de mayo del corriente año en el Teatro "Circular" sito en la calle Convención 1340, de la ciudad de Montevideo.- En este manifiesto se mencionan los puntos por los cuales se moviliza la gremial de referencia
11/XI/966	B-75-D-630.	-figura en un llamamiento a apoyar al "FRENTE IZQUIERDA DE LIBERACION" y a votar sus listas en la

FICHA COMPLEMENTARIA

Documento		008681 Antecedentes
Fecha	Origen	
		elecciones correspondientes al año en curso, llamamiento éste que es formulado por los trabajadores de la cultura de dicho frente.-
24/1/1972.	B. 79. D. 10.	Junto a su esposa Silvia Carzolio, y en él domicilio de ambos se llevan a cabo reuniones de caracter politico, cuyos principales temas són: Guerrilla, explosivos y contrabando de armas.(BB).
16/II/72	D.182 "El Popular" 8/VI/62: Pag. 2: Firmante de un manifiesto de adhesión al Frente Izquierda de Liberación .- (R)	

MINISTERIO DE DEFENSA NACIONAL
S. I. D.

008681

Dep. I Secc. I
Sub Secc. G
Ficha Nro. ..... Confec. .....

ANTONELLI — Juan CARLOS
Apellidos — Nombres

DOCUMENTOS: C/C ..... C/I. .....
Serie Nro. Nro. Dpto.

OTROS DOC. .....
Pasaporte Lib. Enrol. etc.

NACIMIENTO: .....
Fecha Lugar

DOMICILIO: .....
Calle Nro. Teléf. Ciudad o Localidad

PROFESION U OCUPACION: Profesor

LUGAR: ..... CARGO: .....

IDEOLOGIA POLITICA: ..... CLASIFICACION: .....

DATOS COMPLEMENTARIOS: .....
Est. Civil Cónyuge Hijos

.....
Otros familiares

F6

Fecha	Documentos	008681 ANTECEDENTES A REGISTRAR
26.2.71	77-1	-Figura en una nómina de Profesores de Enseñanza Secundaria (Afiliados a la Gremial de Profesores de Montevideo y Federación Nacional de Profesores) vinculados a actividades de proselitismo y agitación subversiva ó simpatizantes de las mismas en los años 1965/66/67 y 68.- -De comprobada acción subversiva en la Enseñanza.- -Firmante de una adhesión al Partido Comunista.- (W) (Evaluación F-3).-
7/4/77	D. 307	-Figura en una relación de profesores que serían de tendencia izquierdista,contenida en un folleto publicado p por la Federación Nacional de Profesores de Enseñanza Secundaria, en ocasión de la elección de Consejeros,que se llevó a cabo en la ciudad de Salto en los días 29 y 30 de julio, entre los años 1969/1972.-(Eval.A-1)(LL).-
14.11.80	1564	-Indica lo mismo que Doc.: "EL POPULAR" 08.06.962.- (SF).-

11941 / 82
PAG. 244

- POSEE ANTECEDENTES EN EL CO.NA.E -
EVAL - A - 1. (PS) INDICA ( ) ( ) ( )

ARCHIVO BIOGRAFICO

JUNTA DE COMANDANTES EN JEFE

S. I. D.

008682-7

DEP. I SECC. I

SUB SECC. A/N

FICHA Nº ..... CONFEC. 16.6.7

ANTONI — Apellidos

J.Romero — Nombres

DOCUMENTOS: C/C ..... Nº ..... Dpto. C/I. ..... Serie ..... Nº

OTROS DOC. ..... Pasaporte ..... Li. Enrol. ..... etc.

NACIMIENTO: ..... Fecha ..... Lugar

DOMICILIO: ..... Calle ..... Nº ..... Teléf. ..... Ciudad o Localidad

PROFESION U OCUPACION: Diputado venezolano

LUGAR: ..... CARGO: .....

IDEOLOGIA POLITICA: ..... CLASIFICACION: .....

DATOS COMPLEMENTARIOS: ..... Est. Civil ..... Cónyuge ..... Hijos

..... Otros familiares

FSE

FECHA	DOCUMENTOS	008682 ANTECEDENTES A REGISTRAR
29.11.77	"El Nacional" Caracas	Firma un manifiesto junto a otrso parlamentarios venezolanos aparecido en el periódico antes mencionado que se titula "Basta de Crímenes en el Uruguaya".- No se encuentra documento.- (FE)

SERVICIO DE INTELIGENCIA
División I
(Seguridad)

MINISTERIO DE DEFENSA NACIONAL M/F
SERVICIO DE INFORMACIONES DE DEFENSA
008683

Sección
Act. Ant. N.
Ficha N.

Nombres y Apellidos: ANTONIC,
Máximo

Foto

Fecha de Nacimiento:

Lugar de Nacimiento:
(País - Ciudad o Localidad - etc.)

Cred. Civ.: Serie N.º Ced. Identidad:

Otros documentos:
(Pasaporte - Libreta Enrolam. - etc.)

Domicilio: CHIAVARI 2889 Montevideo,
(Ciudad o Localidad) (Calle) (N.º) (Telef.)

Filiación
- Edad Aparente Color del Cutis
- Color del Cabello Estatura Aproximada
- Complexión Aspecto Social
- Señas particulares 07/12

Ficha confeccionada en Montevideo, el 13 de noviembre de 1947.

008683

ACTIVIDADES

(1) Laborales: Profesión ..... Lugar de trabajo .....

Cargo ..... Antigüedad .....

Otras Actividades .....

(2) Políticas: Ideología COMUNISTA ..... Actuación .....

Antecedentes .....

Antecedentes familiares .....

(3) Sociales: Estado Civil ..... Religión ..... Figuración .....

Grado Instrucción ..... Lugares que frecuenta .....

(4) Económicas: Situación ..... Capital aprox. ..... Vehículo .....
marca y N.o

Otros datos .....

Datos Complementarios 13/XI/947 Inf.Viejo. Miembro importante de la Sociedad Cultural Yugoeslava (Comunista).

Apreciación Personal Gral. .....

SERVICIO DE INFORMACION DE DEFENSA
Dep. I

MINISTERIO DE DEFENSA NACIONAL
SERVICIO DE INFORMACION DE DEFENSA
M/F
008684-3

F31

..... Sección
Act. Ant. Nac.
Ficha Nº [illegible]

Nombres y Apellidos: ANTONIC, Zlata

Fecha de Nacimiento:

Lugar de Nacimiento:
(País - Ciudad o Localidad - etc.)

Cred. Cív.: Serie ..... Nº ..... Ced. Identidad:

Otros documentos:
(Pasaporte — Libreta Enrolam. — etc.)

FOTO

Domicilio: Chiávari 2889
(Ciudad o Localidad) (Calle) Nº Teléf

Filiación
- Edad aparente ..... Color del Cutis .....
- Color del Cabello ..... Estatura Aproximada .....
- Complexión ..... Aspecto Social .....
- Señas particulares .....

Ficha confeccionada en Montevideo el 13 de noviembre de 1947

Fórm. 1

008684

ACTIVIDADES

(1) **Laborales:** Profesión ..... Lugar de trabajo .....

Cargo ..... Antigüedad .....

Otras Actividades .....

.....

(2) **Políticas:** Ideología ..... Actuación .....

Antecedentes .....

Antecedentes familiares .....

(3) **Sociales:** Estado Civil ..... Religión ..... Figuración .....

Grado Instrucción ..... Lugares que frecuenta .....

(4) **Económicas:** Situación ..... Capital aprox. ..... Vehículo .....
marca y Nº

Otros datos .....

Datos Complementarios .....

Apreciación Personal Gral. .....

.....

.....

. ANTONIC, Zlata

FICHA COMPLEMENTARIA

153

Documento		008684 ANTECEDENTES
Fecha	Origen	
13-XI-947.-	Inf.Viejo.-	Integrante de la Sociedad Cultural Yugoeslava (comunista).-

JUNTA DE COMANDANTES EN JEFE
S. I. D.

008685-0

Dep. I V Secc. I

Sub Secc. A/N

Ficha Nº ..... Confec. 14.6.82

ANTONIELLO BRANDON — Apellidos

Aldo — Nombres

DOCUMENTOS: C/C AXA 15332 — Serie / Nº — C/I. 1.072.446 — Nº / Dpto.

OTROS DOC. ..... — Pasaporte / Lib. Enrol. / etc.

NACIMIENTO: ..... — Fecha / Lugar

DOMICILIO: Michigan 1699 — Calle / Nº / Teléf. / Ciudad o Localidad

PROFESION U OCUPACION: .....

LUGAR: ..... CARGO: .....

IDEOLOGIA POLITICA: ..... CLASIFICACION: .....

DATOS COMPLEMENTARIOS: ..... — Est. Civil / Cónyuge / Hijos

.....

Otros familiares

Fecha	Documentos	008685 ANTECEDENTES A REGISTRAR
10.6.82	D.15809 /003	Integra la Comisión Directiva del CENTRO DE MAQUINISTAS NAVALES, en calidad de Secretario.-Eval:A-1(AD)(Form.Nº01165)
13.3.84	8401239/018	Integra la coordinadora del PIT, en representación del sector de los maquinistas navales. Eval.A-2 (SI)

JUNTA DE COMANDANTES EN JEFE

S. I. D.

008686-8

28 DIC. 1978

Dep. I Secc. I

Sub Secc. A/N

Ficha Nro. ..... Confec. .....

ANTONIELLO ROSAS — Apellidos

Beatriz — Nombres

DOCUMENTOS: C/C AZA 23789 — Serie Nro. — C/I. ..... — Nro. Dpto.

OTROS DOC. ..... — Pasaporte Lib. Enrol. etc.

NACIMIENTO: ..... — Fecha Lugar

DOMICILIO: ..... — Calle Nro. Teléf. Ciudad o Localidad

PROFESION U OCUPACION: .....

LUGAR: ..... CARGO: .....

IDEOLOGIA POLITICA: ..... CLASIFICACION: .....

DATOS COMPLEMENTARIOS: ..... — Est. Civil Cónyuge Hijos

..... — Otros familiares

Fecha	Documentos	008686 ANTECEDENTES A REGISTRAR
	96	[illegible] de Mesa por las listas: 1001-2001.- [illegible] las elecciones nacionales del año 1971, por el Departamento de Montevideo.- . Circuito N°. 746.- (0035) (M).-

008687

62

ACTIVIDADES

(1) Laborales: Profesión Maestro Lugar de trabajo

Cargo Antigüedad

Otras Actividades Secretario de la Asociación de Maestros de Montevideo.- Inspector de Enseñanza Primaria ①

(2) Políticas: Ideología Unión Popular Actuación

Antecedentes Firmante de un manifiesto de la Unión Popular. Marcha del 23.XI.962.-

Antecedentes familiares

(3) Sociales: Estado Civil Religión Figuración

Grado Instrucción Lugares que frecuenta

(4) Económicas: Situación Capital aprox. Vehículo marca y N.o

Otros datos

Datos Complementarios

Apreciación Personal Gral.

ANTONIELLO, Daniel — FICHA COMPLEMENTARIA — 473

Documento		008687 Antecedentes
Fecha	Origen	
21-IV-964	B-75-(1)-D-70	Integra el Cuerpo de Redacción de "Epoquita", Suplemento del diario "Epoca".-
Año 1964.	EM.- I/II	Citado en la página 24.-
1-IX-965.-	75/1651.-	-En el diario "El Popular" de la fecha se informa con motivo de realizarse en la República Argentina por mandato expreso de la "Asamblea Mundial de Educación", realizada en setiembre de 1964, donde se acordó su realización en dicho país para 1965 de la "Asamblea Latinoamericana de Educación".- El nuestro es uno de los firmantes por Uruguay del llamamiento para prestar apoyo a dicha Asamblea, que tendrá lugar entre los días 10 y 25 de setiembre.-
Año 1966	Listas 90/190	**-Figura como 32° Titular a la Cámara de Senadores en las listas del Partido Socialista, en las Elecciones Nacionales del corriente año.**
25-Nov.1962	Lista 4190 Unión Popular	-7°Titular a la Junta Departamental de Maldonado..
7/4/74	Doc.0788	-Figura en una relación de Inspectores de Primaria como izquierdista.Indica Ⓓ .(B-2).- (H).
4/7/72	Doc.4290	**-Dirigente de la Federación Uruguaya del Magisterio, de tendencia radical, que acompañó el conflicto desde su iniciación hasta el momento.** (R).

FICHA COMPLEMENTARIA

Documento		008687 Antecedentes
Fecha	Origen	

06.05.82 14.543/82 -Mencionado página/s 223 del libro
"TESTIMONIO DE UNA NACION AGREDIDA".
-EVALUACION : A-1.-(GM) (LA).-

11941 / 82	- POSEE ANTECEDENTES EN EL CO.NA.E -
PAG. 244	EVAL - A - 1. (PS) INDICA ( ) ( ) ( )

SERVICIO DE INTELIGENCIA

División I

(Seguridad)

MINISTERIO DE DEFENSA ... SERVICIO DE INFORMACIONES DE DEFENSA /F

I.G. 02.01 - 0149

Sección «G»

Gremios

Ficha N.º [illegible]. —

008687

Nombres y Apellidos: ANTONIELLO, Daniel

Fecha y Lugar Nac.:

Cred. Civ.: Serie ..... N.º ..... Ced. Identidad:

Otros documentos: .....
(Pasaporte - Libreta Enrolam. - etc.)

Domicilio: (1) Ramos 4213
(Ciudad o Localidad) (Calle) (N.º) (Telef.)

Profesión: Maestro

Cargo y Lugar: Escuela Nº. 72 "Japón" Director

Ideol. Política: ..... Actuación:

Datos Complementarios: Dirigente de la Federación del Magisterio

Apreciación General:

Ficha confeccionada:

Foto

FICHA COMPLEMENTARIA

Documento		008687 Antecedentes
Fecha	Origen	
	Div.I. S.I.	Vocal de la Federación Uruguaya del Magisterio Integrante de la redacción del diario "Epoca" y también es afiliado. a la Unión Popular.-
966		-Participó de la Mesa Redonda, organizada por la Mesa Zonal 18a. y 24a. de la CNT, el Movimiento Coordinador del Magisterio y el Mov. de Apoyo a Escuela Pública.-
.2.73	162	Inspector de Escuelas Primarias sindicado como "bolche";en gar de cumplir con sus funciones,se divierte lesionando der chos y persiguiendo en forma inicua a maestros y directores patriotas.-(EE)
4.12.72	4290	Afiliado a la FUM,dirigente de tendencia radical que acompañó el conflicto de Magisterio desde su iniciación.Indica (1).-(EE) (Eval.A-2).-
7.4.74	0788	Figura en una relación de Inspectores de Enseñanza Primaria como izquierdista.- Evaluación B-2.- (I).-
16.4.75	638	Fue nombrado inspector de zona de Montevideo.BBB

FH

JUNTA DE COMANDANTES EN JEFE
S. I. D.

008688-4

27 DIC. 1978

Dep. I Secc. I

Sub Secc. A/N

Ficha Nro. ..... Confec. .....

ANTONIELLO TABEIRA — Apellidos

Diego Daniel — Nombres

DOCUMENTOS: C/C BCA-51457 (Serie / Nro.) C/I. ..... (Nro. / Dpto.)

OTROS DOC. ..... (Pasaporte / Lib. Enrol. / etc.)

NACIMIENTO: ..... (Fecha / Lugar)

DOMICILIO: ..... (Calle / Nro. / Teléf. / Ciudad o Localidad)

PROFESION U OCUPACION: .....

LUGAR: ..... CARGO: .....

IDEOLOGIA POLITICA: ..... CLASIFICACION: 02 B

DATOS COMPLEMENTARIOS: ..... (Est. Civil / Cónyuge / Hijos)

..... (Otros familiares)

Fecha	Documentos	008688 ANTECEDENTES A REGISTRAR
[illegible] 978		- Delegado de Mesa por las listas:90-190-988-9988.- [illegible] elecciones nacionales del año 1971, por el [illegible] Circuito Nº. 1140 Montevideo.- 0035) (M).-

SERVICIO DE INFORMACION DE DEFENSA

Dep. I

M. [illegible] DE DEFENSA NACIONAL
SERVICIO DE INFORMACION DE DEFENSA

M/F

Ficha Nº 008689 confeccionada el 21-IV-1964.

Sección

FOTO

Apellidos ANTONIELLO

Nombres Darío

Fecha de Nacimiento:

Lugar de Nacimiento:

Cred. Cív.: Ced. Identidad:

Prontuario: F. Censal:

Padre:

Madre:

Domicilio: Ciudad:

Otros datos (Documentos y señas personales)

Fórm. 3

FICHA COMPLEMENTARIA

Documento			008689 ANTECEDENTES
Nº	Fecha	Origen	
	21-IV-964	B575(1) D-70	-Integra elcuerpo de redacción de "Epoquita", suplemento del diario Epoca.- 3/7/78- S e contestó por Mem,(A) No. 1575 para el OCOA.- (U)

Montevideo, 10 de Noviembre de 1970.-

MINISTERIO DE DEFENSA NACIONAL
S. I. D.

008690-0

Dep. I Sec. I
Sub-Secc. A/
Ficha N.o ..... Co...

E

ANTONIELLO ..... Diego .....
Apellidos Nombres

DOCUMENTOS: C/C ..... C/I .....
Serie No. N.o Dpto.

OTROS DOC.- .....
Pasaporte Lic. Enrol. etc.

NACIMIENTO: .....
Fecha Lugar

DOMICILIO: .....
Calle N.o Teléf. Ciudad o Localidad

PROFESION U OCUPACION: (1) Estudiante de Preparatorios del I.A.V.A.

LUGAR: ..... CARGO: .....

IDEOLOGIA POLITICA ..... CLASIFICACION (2) M.R.O.

DATOS COMPLEMENTARIOS .....
Est. Civil Conyuge Hijos

.....
otros familiares

Fecha	Documentos	008690 ANTECEDENTES A REGISTRAR
10/XI/75	7788	-Indica (1) (2).- De acuerdo a nómina de estudiantes del I.A.V.A.; calificado como integrante del M.R.O.- Eval. F-3.-(PP).-
28.11.75 inf.DNII	DOC.2037 Dpto.3.	- 1967/968.- Ocupa el 9no.lugar de la Lista Nro.18n(Frente Estudiantil Revolucionario) F.E.R. para integrar el Consejo Ejecutivo de la Asociación de Estudiantes de Preparatorios por el período 1967/968 de la línea Comunista-China.-(SS)-
5.12.75	2165	Indica idem documento anterior.-bb-

SERVICIO DE INFORMACION
DE DEFENSA
Dep. 1

Confeccionado el 17 ABR. 1974

008691-8

V A R I O S

FOTO

Apellidos ANTONIELLO

Nombres Juan José

Fecha de Nacimiento

Lugar de Nacimiento

Est. Civil

Cred. Cívica Céd. Identidad

Ctros Documentos

Ocupación Inspector.

Padre

Madre

Domicilio Ciudad

Otros datos

FICHA COMPLEMENTARIA

DOCUMENTO		008691 ANTECEDENTES
FECHA	ORIGEN	
1.4.74.	Doc. 0685. (Ev.B.2)	-Frente Amplio.Es yerno del Director de Migración (ERNESTO CASTALDI),el cual está perfectamente enterado de las actividades de éste como contrabandista.-(W)

SERVICIO DE INFORMACION DE DEFENSA

Dep. 1

008692-6

Confeccionado el 23-X-1970

VARIOS

FOTO

Apellidos ANTONIELLO

Nombres Lenín

Fecha de Nacimiento

Lugar de Nacimiento

Est. Civil

Cred. Cívica ..... Ced. Identidad

Otros Documentos

Ocupación

Padre

Madre

Domicilio ..... Ciudad

Otros datos

FICHA COMPLEMENTARIA

DOCUMENTO		ANTECEDENTES 008692
Fecha	Origen	
1962	Lista 4190 U.Popular	2º Suplente del 12º Titular a la Junta Departamental de Montevideo.-

27 DIC. 1978

JUNTA DE COMANDANTES EN JEFE
S. I. D.

008693-4

Dep. I Secc. I

Sub Secc. A/N

Ficha Nro. _____ Confec._____

ANTONIELLO MOURE — Apellidos

María de los Angeles — Nombres

DOCUMENTOS: C/C ARA-10562 — Serie Nro. — C/I. _____ — Nro. Dpto.

OTROS DOC. _____ — Pasaporte Lib. Enrol. etc.

NACIMIENTO: _____ — Fecha Lugar

DOMICILIO: _____ — Calle Nro. Teléf. Ciudad o Localidad

PROFESION U OCUPACION: _____

LUGAR: _____ CARGO: _____

IDEOLOGIA POLITICA: _____ CLASIFICACION: 6 (2)

DATOS COMPLEMENTARIOS: _____ — Est. Civil Cónyuge Hijos

_____

Otros familiares

AJ 2

Fecha	Documentos	008693 ANTECEDENTES A REGISTRAR
05 SET. 1978		- Del[illegible] por las listas 90-190 .- [illegible] elecciones nacionales del año 1971, por el [illegible]to de Montevideo . Circuito Nº. 710.- - 0037) (M).-
9/9/81		- Se contesta solicitud de antecedentes Pedidò de Informe Nº273/81, Memorandum Nº1639 al Comando General de la Armada (GM)
30.6.83	. . . .	Se contesto en Memo(A) Nº 1395/83 para E.M.G.A..- (UU) Formulario Nº 11390.

SERVICIO DE INFORMACION
DE DEFENSA
Dep. I

0086942

Sección
Act. Ant. Nac.

Nombres y Apellidos: ANTONINI, DOMINGUEZ (1) Homero.
Alias: "EL LECTOR" (4)

Fecha de Nacimiento: 35 años (1975) (2) 22/12/939 (6)

Lugar de Nacimiento: Balneario "LA BARRA" (Maldonado
(País - Ciudad o Localidad - etc.)

Cred. Cív.: Serie DED Nº 1602 (7) Ced. Identidad (5) 15.878 (Maldonado)

Otros documentos:
(Pasaporte — Libreta Enrolam. — etc.)

Domicilio: Balneario La Barra S.c. 6a. José Ignacio
(Ciudad o Localidad) (Calle)

Filiación
- Edad aparente ..... Color del Cut
- Color del Cabello ..... Estatura Aproximada
- Complexión ..... Aspecto Social
- Señas particulares .....

Ficha confeccionada en Montevideo el 3 de mayo de 1967.

Fórm. 1

008694

F52

ACTIVIDADES

(1) **Laborales:** Profesión Obrero de la Construcción (3) Lugar de trabajo .....

Cargo ..... Antigüedad .....

Otras Actividades .....

.....

(2) **Políticas:** Ideología FIDELISTA Actuación .....

Antecedentes .....

Antecedentes familiares Hijo de: GUMERSINDO (F) y DOLORES (6)

(3) **Sociales:** Estado Civil Soltero (4) Religión ..... Figuración .....

Grado Instrucción ..... Lugares que frecuenta .....

(4) **Económicas:** Situación ..... Capital aprox. ..... Vehículo .....
marca y Nº

Otros datos Est.1.68, cabellos castaños, ojos marrones (7)

Datos Complementarios .....

Apreciación Personal Gral. .....

.....

.....

FICHA COMPLEMENTARIA

F3.3

Documento		008694 ANTECEDENTES
Fecha	Origen	
Año 1966.	Lista "FIDEL" Maldonado. 1001, 2001, y 4001.-	Figura como 47 Titular a la Junta Departamental de Maldonado, en las listas del "Frente Izquierda de Liberación" en las Elecciones correspondientes del corriente año.-
Año 1967. 12/XI/65	B .77.- D.167. 73(3)/1	Figura en una relación de personas comunistas del Depto. de Maldonado.-
23/6/75	D.1118	Indica:(1) a (3).- Detenido el 13/4/75 por integrar el MOVIMIENTO MARXISTA.-(J)
1/X/75	Cdo.FFCC.Nº1280	-Procesado por el delito previsto en el Art. 60(V) del C.P.M.- Integró la Mesa Obrera Sindical y recibió material subversivo.-(J)
16/X/75	D.1845 Fichas personales.-	-Indica:(1) a (8)- Grado de adoctrinamiento: SIMPATIA.-Peligrosidad al ser detenido: NORMAL.-Peligrosidad posterior:NORMAL Integrante de un CRAF a instancias de LUIS GARCIA y MABEL BORDABHERE, quienes le asignaron el alias. Recibió de GARCIA, material subversivo, el cual pagó.- Ante directivas recibidas, trabajó en una mesa obrera de San Carlos.-Anteriormente había integrado el Mov. Revolucionario Oriental, al que fuera r

FICHA COMPLEMENTARIA

Documento		008694 ANTECEDENTES
Fecha	Origen	
		..//clutado por ARIEL COLLAZO.- Era persona de importancia en el grupo, ya que hacía tiempo que lo integraba. Habiéndose mantenido en constante actividad, dentro del Grupo.-(J)
20.5.77	0475	Integra nómina de privados de libertad en el ambito del Ejercito al 6.8.76.Recluido en el EMIR No.1(PP)
20/V/977	0475 PME	-6/VIII/976:Det.28/III/75.Procesado.Eval.A-1.(P).-
7/11/77 PME	Doc.1148	Figura en relación de Recluídos al 13/10/77 en el EMIR.1.- FECHA DE DETENIDO:28/3/75.-JUZGADO:JMI.1er.T.-SITUACION JURIDICA:Procesado Art.60(VI)CPM en relación al Art.62 CPO.-Eval. A-1.- (i).
7.6.78	Doc.0682	-Figura en una relación de liberados y evacuados en régimen de MPS del EMR.1 -Liberado el día 6.5 78 (MM).-
15.5.75.	Doc. 835	Pertenece al COMITE DE RESISTENCIA ANTI FASCISTA.- Lugar de actuación:Balneario LA BARRA (Maldonado) Detendio el 13.4.75 en su domcilio por efectivos Militares. Recibió material impreso sobre la posibilidad de la formación de un GRAF, por parte de LUIS GARCIA. ///...

FECHA	DOCUMENTOS	ANTECEDENTES A REGISTRAR 008694
		ANTONI I DOMIGUEZ, Homero
		///... Mantenía reuniones de dichos grupos en su domicilio y en la Playa, de las cuales participaban: MABEL BORDABEHERE y otros.- Tratando especialmente la formación de un grupo con el máximo de obreros de la construcción.- (J)
20.7.78.	D.860	Figura en una relación de reclusos liberados del EMIR.1 de acuerdo a las Normas Generales que rigen las actividades de civiles bajo responsabilidad del Ejército. Unidad de presentación Bn. Ing. No.4. (MM)
12.7.78.	D.814	Figura en relacion de Movimientos de Recluídos al 31,5.78. Fué baja del EMIR.1 el 8.5.78. CAUSA DEL MOVIMIENTOS:Libertad Provisional.- FECHA DE DETENIDO: 23.3.75.- JUEZ:M 1ra. I.1er.T.- ANTECEDENTES:Art.60(VII)CPM,62 CPO. Eval (i)
29.3.77	D*0290	Indica lo mismo que doc. anteriores. TIPIFICACION: Asistencia a la Asociación Subversiva.- Ingreso al EMIR:24.2.76 RECLUTADO No. 1943.- Eval. A-1. (FE)
05.01.82	Doc.10792	*Figura en una relación de Libertades Vigiladas al 30.11.81. Unidad de Control: Batallón de Ingenieros de Combate Nro. 4 - Baja por [illegible] Categoría "C". Eval.: A-1 ( )

FECHA	DOCUMENTOS	008694 ANTECEDENTES A REGISTRAR	#36
16.02.82	D. 5757/ 55	-Figura en una relacion de la Corte Electoral, de ciudadanos inscriptos en el Registro Civico Nacional, que se encuentran comprendidos en el Art. 1, Literal "B" del Acto Institucional No. 4, con prohibicion de ejercer el derecho de voto. (Procesados por delitos de "Lesa Nacion").EVALUACION A-1(VL) Indica (9) ( )	
16.02.82	D.6004/81/ 3	-Se encuentra comprendido en el Art.1o. literal b) del Acto Institucional No.4,por haber sido procesado el 9 /VIII/75 por los delitos previstos en. C.P.M. 60(VL) C.P.O. EVALUACION A-1 (LA)	
5.3.83	18378/82	-Ficha de E.M.R. 1 establece: Detenido el 13.4.75, libertad provisional el 6.5.78.- Eval.:B-2.- Formulario No. 6036.- (MB)	
14.3.83	24739/83	-Figura en una relación de libertad vigilada, categoría "C" procedente de la P.M.I..Unidad de control Bn.Inf.Cbte.4. Detenido el 23.03.75, liberado el 06.05.78.Pertenece al M.L.N.- Eval A-1 (V) Form 6655	
17.8.83	24862/32	-Indica Idem. Doc. 24739 anotación de fecha 14.3.83.- Eval. A-1. Formulario No. 6260 .- (MB)	

NOMBRE

Fs.7 Nº 8694-2

FECHA	ORIGEN	ANTECEDENTES
16/12/83	D.31852 Pág.742, 743.-	-Idem Doc.1845/75, Doc.860/78 y Doc.1148/77. EVAL.A-1 (P).- Aporta (6)y(7).-
22?2.84 c	8401107/66 a 70	FEB/MAR/1976:Aporta información ya registrada enla ficha agregando que su abogado defensor era Dr. De ARTECONA. Eval. A-1 (BR)./

SERVICIO DE INFORMACION
DE DEFENSA
Dep. I

MINISTERIO DE DEFENSA NACIONAL
SERVICIO DE INFORMACION DE DEFENSA
F ? 008695-9/229

F1

. . . . . Sección
Act. Ant. Nac.
Ficha Nº [redacted]

Nombres y Apellidos: ANTONINI de BRIJMI o BRUNING (1)Liliana

Fecha de Nacimiento: .....

Lugar de Nacimiento: .....
(País - Ciudad o Localidad - etc.)

Cred. Cív.: Serie ..... Nº ..... Ced. Identidad: .....

Otros documentos: .....
(Pasaporte - Libreta Enrolam. - etc.)

FOTO

Domicilio: .....
(Ciudad o Localidad) (Calle) Nº Teléf.

Filiación

Edad aparente ..... Color del Cutis .....

Color del Cabello ..... Estatura Aproximada .....

Complexión ..... Aspecto Social .....

Señas particulares 07128

.....

Ficha confeccionada en Montevideo el 29 de julio de 1966

008695

ACTIVIDADES

(1) **Laborales:** Profesión Maestra ..... Lugar de trabajo .....

Cargo ..... Antigüedad .....

Otras Actividades .....

.....

(2) **Políticas:** Ideología ..... Actuación .....

Antecedentes .....

Antecedentes familiares .....

(3) **Sociales:** Estado Civil ..... Religión ..... Figuración .....

Grado Instrucción ..... Lugares que frecuenta .....

(4) **Económicas:** Situación ..... Capital aprox. ..... Vehículo .....
marca y Nº

Otros datos .....

Datos Complementarios .....

Apreciación Personal Gral. .....

.....

.....

FICHA COMPLEMENTARIA

Documento		008695 Antecedentes
Fecha	Origen	
16/XII/1965	75/2732	Firmante de un manifiesto de Docentes, Profesionales y Artitas en contra de las Medidas de Pronta Seguridad.

11941 / 82
PAG. 944

- POSEE ANTECEDENTES EN EL CO.NA.E -
EVAL - A - 1. (PS) INDICA ( ) ( ) ( )

SERVICIO DE INFORMACION DE DEFENSA

Dep. I

Sección .....

MINISTERIO DE DEFENSA NACIONAL
SERVICIO DE INFORMACION DE DEFENSA
Ficha N° M/F

0086937 0954

Confeccionada el 7/Setiembre/1966

FOTO

Apellidos ANTONINI

Nombres Ramón Alcides

Fecha de Nacimiento: .....

Lugar de Nacimiento: .....

Cred. Cív.: ..... Ced. Identidad: .....

Prontuario: ..... F. Censal: .....

Padre: .....

Madre: .....

Domicilio: ..... Ciudad: .....

Otros datos (Documentos y señas personales) .....

Form. 3

52

FICHA COMPLEMENTARIA

Documento			008696 ANTECEDENTES
Nº	Fecha	Origen	
	21/X.1965	75/2166-E[illegible]	**Figura** en una relación de personas que fueron detenidas por violación a las "Medidas de Pronta Seguridad", que fueron decretadas por el Consejo Nacional de Gobierno.-
		23.3.84	Memo(A)565/84 para la J.P.Mdo.-(i).-

SERVICIO DE INFORMACION DE DEFENSA
Dep. I

MINISTERIO DE DEFENSA NACIONAL M / F
SERVICIO DE INFORMACION DE DEFENSA
I 008697-5

Sección ..... Ficha Nº ..... confeccionada el 24-I-1951.

FOTO

Apellidos ANTONIO

Nombres Antonio Pitar

Fecha de Nacimiento: .....

Lugar de Nacimiento: Uruguay.

Cred. Cív.: ..... Ced. Identidad: 26.195 de Salto.

Prontuario: ..... F. Censal: .....

Padre: .....

Madre: .....

Domicilio: Julio Delgado 505. Ciudad: .....

Otros datos (Documentos y señas personales) .....

07185

Fórm. 3

FICHA COMPLEMENTARIA

f 82

Documento			008697 ANTECEDENTES
Nº	Fecha	Origen	
	24-I-950	Carp.Inf. May.Barros Doc.7	-Casado con una hermana del Sr.Enrique Marignone (Maestro de Instrucción Primaria del Bn.de Infantería 7).Conocido contrabandista de la ciudad de Salto.
	14-XI-951	Inf.Paysandú Nº66	Se hospedó en el Hotel Concordia de la ciudad de Salto.
	31-III-952	Of.Bn. I.8 Nº 6/952	Hizo un viaje a Montevideo.Es agente de enlace entre los exilados argentinos afincados en Montevideo y sus partidarios de la Rep.Argentina.
	12-VII-957	Inf.Conf.	Caracterizado peronista.Habría logrado relacionarse con el Jefe de Policía de Concordia.-

MINISTERIO DE DEFENSA NACIONAL

S. I. D.

Dep. I Sec. I

Sub - Secc. C/G.

Ficha Nro. ____ Confec. 16/1/75

008698 3

ANTONIO EBEID (1) — Apellidos

Eduardo Pedro (2) — Nombres

DOCUMENTOS: C/C. A.S.A. 3303 (3) — Serie, Nro. C/I. 498.569 Mdeo. (4) — Nro., Dpto.

OTROS DOC. ____ Pasaporte ____ Lib. Enrol. ____ etc.

NACIMIENTO: 63 años en 1982.-(5) — Fecha, Lugar

DOMICILIO: Avda. Millán 4609 (6) — Calle, Nro., Teléf. Montevideo (7) — Ciudad • Localidad

PROFESION U OCUPACION: Empleado.-(8)

LUGAR: ____ CARGO: ____

IDEOLOGIA POLITICA: Unión Cívica Chiarino (9) Nov/982 CLASIFICACION: CONVENCIONAL (10)

DATOS COMPLEMENTARIOS: Casado (11) — Est. Civil, Cónyuge

07[illegible]

Otros familiares

Fecha	Documentos	008698 ANTECEDENTES A REGISTRAR
2/9/74	Doc.2481	Militante de la Iglecia Tercermundista.-Figura en una relaciín de personas firmantes de la llamada "Carta Abierta al Gobierno",aparecida en la edición del diario "El Día" del 1ro. de Set.del 74,la que motivó una enérgica respuesta del Pte.de la Rep..En dicha carta se pedía al P.E., autorice el pleno funcionamiento de los partidos políticos.- Eval. A-I.- (II) (GG)
31.8.80	"EL DIA" Pág.1.	-Por resolución de la Comisión Interpretativa creada por Acto Institucional Nº 4 de fecha 1º de setiembre de 1980, fue rehabilitado de su prescripción política dispuesta en dicho Acto. (S).-
1.9.76	"EL DIA" Pág.7.	- Por Acto Institucional Nº 4 de fecha 1º de setiembre de 197 le fueron suspendidos los derechos políticos por el término de 15 años.- (S)
18/1/83	23691/101	Electo 15 Titular del Organo Deliberante Nacional del Partido UNION CIVICA por el Departamento de MONTEVIDEO Hoja de Votación A.C.H. de acuerdo al resultado de las Elecciones Internas de los Partidos Políticos habilitados, efectuadas el 28-XI-82. — Eval. A-1 (XX). Indica: Del (1) al (11). - (FORM.9232)

SERVICIO DE INFORMACION DE DEFENSA

Dep. I

Sección .....

MINISTERIO DE DEFENSA NACIONAL
SERVICIO DE INFORMACION DE DEFENSA M/F

I.V. 008699 201

Ficha Nº ..... confeccionada el 8-XI-1966.

1028

FOTO

Apellidos ANTONIO

Nombres Jorge

Fecha de Nacimiento: .....

Lugar de Nacimiento: .....

Cred. Cív.: ..... Ced. Identidad: .....

Prontuario: ..... F. Censal: .....

Padre: .....

Madre: .....

Domicilio: ..... Ciudad: .....

Otros datos (Documentos y señas personales) Propietario de CW 1 Radio Colonia.-

07127

Fórm. 3

FICHA COMPLEMENTARIA

Documento			008699 ANTECEDENTES
Nº	Fecha	Origen	
	11-V-966	B-15-(1)D23	-Dueño de la emisora mencionada, reside en la ciudad de Bs.Aires, estaría de acuerdo con el radio trasmisor de onda corta que opera en la fonoplatea de dicha emisora y que tiene contacto con el diario "Crónica" de la ciudad de Buenos Aires, relacionados con elementos peronistas comunistas y que tratarían de dar un golpe de Estado al Gobierno Argentino.-

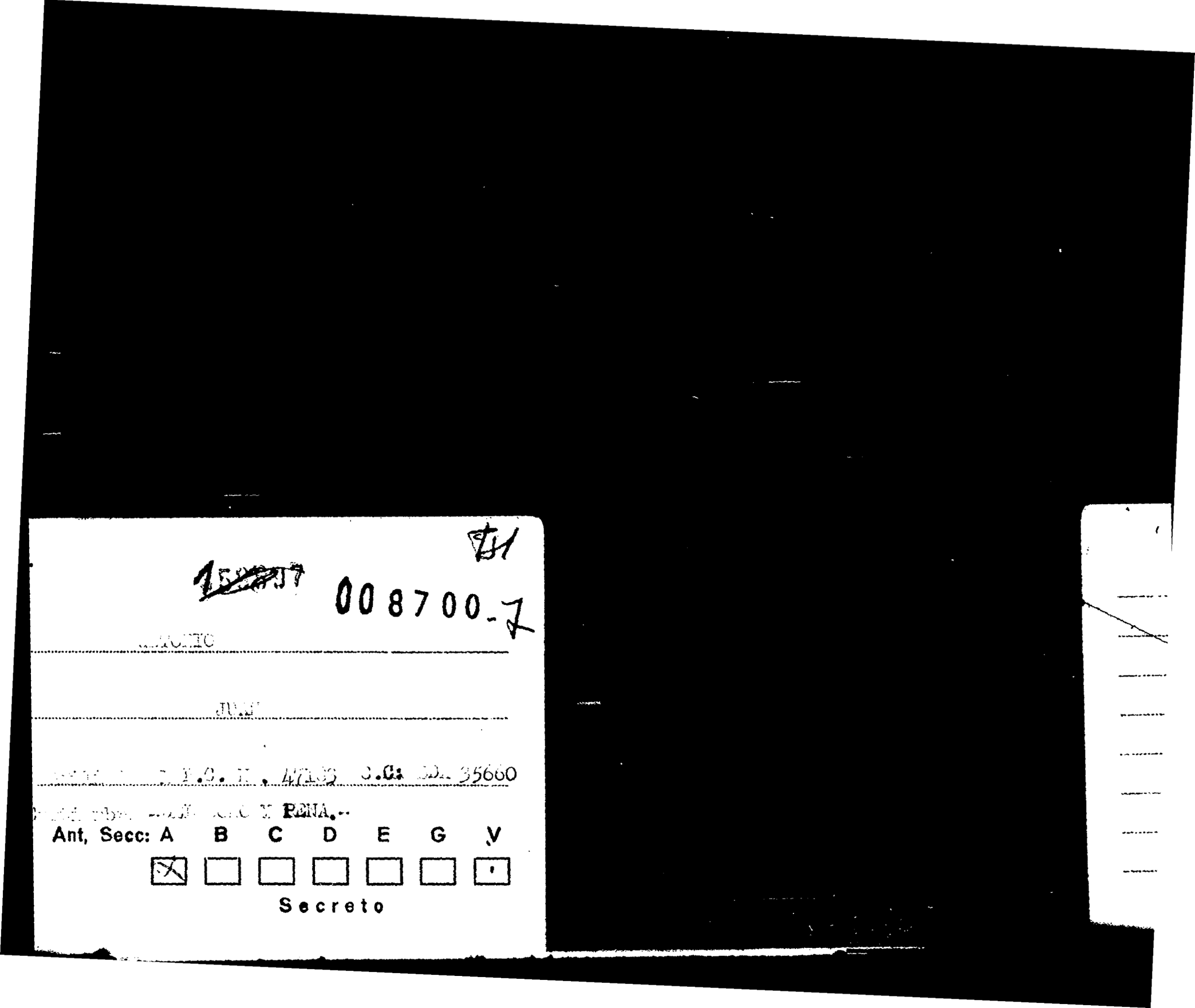

~~15[illegible]~~ 008700-7

[illegible]

[illegible]

[illegible] 47[illegible] C.C: [illegible] 35660

[illegible] PENA.-

Ant, Secc:	A	B	C	D	E	G	V
	X						

Secreto

SERVICIO DE INFORMACION
DE DEFENSA
Dep. 1

008701-5

Confeccionado el 7/3/73

VARIOS

FOTO

Apellidos ANTONIO

Nombres Juan

Fecha de Nacimiento

Lugar de Nacimiento

Est. Civil

Cred. Cívica Céd. Identidad

Otros Documentos

Ocupación

Padre

Madre

Domicilio Ciudad

Otros datos

07129

CHIESA Hnos. Ltda - 8.000 - 3 - 72

FICHA COMPLEMENTARIA

DOCUMENTO		008701 ANTECEDENTES
Fecha	Origen	
26/3/73	D. 462 PEI RM3	Visita a detenidos en la Cárcel de Policía de Tacuarembó y podría ser sindicado como correo del MLN,-(GG).-

23/VI/1977

JUNTA DE COMANDANTES EN JEFE
S. I. D.

0087023

Dep. I Secc. I

Sub Secc. A/N

Ficha Nro. _____ Confec._____

[redacted] TOMAS JULIAN

Apellidos Nombres

DOCUMENTOS: C/C ..... C/I. .....
Serie Nro. Nro. Dpto.

OTROS DOC. .....
Pasaporte Lib. Enrol. etc.

NACIMIENTO: .....
Fecha Lugar

DOMICILIO: .....
Calle Nro. Teléf. Ciudad o Localidad

PROFESION U OCUPACION: .....

LUGAR: ..... CARGO: .....

IDEOLOGIA POLITICA: ..... CLASIFICACION: .....

DATOS COMPLEMENTARIOS: .....
Est. Civil Cónyuge Hijos

.....
Otros familiares

752

Fecha	Documentos	008702 ANTECEDENTES A REGISTRAR
11/VI/76	D.0804	Por resolución del día 7/IV/76 se decretó su procesamiento y prisión por hallarse incurso en el delito de "Asociación Subversiva".(P).-
11/VI/76	D.0804	-Por resolución del día 14/V/76 han pasado a depender del Juzgado Militar de 1ra. Instancia de 4to. Turno sus antecedentes.(P).-
19.7.83	26314/ 1508	En acta de fecha 1976 por pertenecer al P.C. declara vinculaciones con:José Luis FIGANDO ESTEVEZ,Carlos SILVEIRA,Miguel Eugenio AMILIVIA,Carlos A. LOPEZ,Carlos ETCHEBARNE, José OLIVERA,Washington ARGUELLO,Eval A-2 (BR).- 13818.

VARIOS

JUNTA DE COMANDANTES EN JEFE

S. I. D.

008703-A

Dep. I Secc. I

Sub Secc. A/N

Ficha Nº ..... Confec. 12.7.83

ANTONIOFF — Apellidos

Sergio — Nombres

DOCUMENTOS: C/C. ..... (Serie / Nº) C/I. ..... (Nº / Dpto.)

OTROS DOC. ..... (Pasaporte / Lib. Enrol. / etc.)

NACIMIENTO: 18 años (1983) (Fecha / Lugar)

DOMICILIO: ..... (Calle / Nº / Teléf. / Ciudad o Localidad) Peñarol

PROFESION U OCUPACION: Estudiante de U.T.U.(Joaquín Requena y Goes)

LUGAR: ..... CARGO: .....

IDEOLOGIA POLITICA: ..... CLASIFICACION: .....

DATOS COMPLEMENTARIOS ..... (Est. Civil / Cónyuge / Hijos)

..... (Otros familiares)

Fecha	Documentos	008703 ANTECEDENTES A REGISTRAR
12.7.83	28382/1	30.6.83 - En la fecha se establece que ha realizado reiteradas críticas en contra de la FF.AA y el Gobierno. Cabe señalar que en el Instituto al que concurre hubo 2 falsas alarmas de bombas durante las cuales hubo que evacuar el local, pudiéndose precisar que su actitud al retirarse reflejaba conocimiento de la falsedad de la alarma. Eval:F-6 (00)

SERVICIO DE INFORMACION DE DEFENSA

008704-9

Dep. 1

Confeccionado el 25 de Mayo de 1970

VARIOS

FOTO

Apellidos ANTONIOL

Nombres Alberto

Fecha de Nacimiento

Lugar de Nacimiento

Est. Civil

Cred. Cívica Ced. Identidad 558.993

Otros Documentos

Ocupación Funcionario del Banco República

Padre

Madre

Domicilio Ciudad

Otros datos:

07138

FICHA COMPLEMENTARIA

F52

DOCUMENTO		008704 ANTECEDENTES
Fecha	Origen	
9/VII/968	B.18-D.23	-Concurre a recibir Instrucción Militar al Batallón de Infantería N.11(Minas) durante la vigencia de Seguridad.-

24 AGO. 1976

008705-6

cerías del Uruguay-

74.-

C D E G V

Secreto

008705 A

Doc.0001/8-I-7

F.Inscr. 20.3.3

Durazno 1515

Eval. B-2

SERVICIO DE INFORMACION DE DEFENSA

Dep. I

Sección .....

MINISTERIO DE DEFENSA NACIONAL
SERVICIO DE INFORMACION DE DEFENSA

M/F

Ficha Nº ..... confeccionada el 14-V-1965.

008706-4

FOTO

Apellidos ANTONOFF

Nombres Esteban

Fecha de Nacimiento: .....

Lugar de Nacimiento: .....

Cred. Cív.: ..... Ced. Identidad: .....

Prontuario: ..... F. Censal: .....

Padre: .....

Madre: .....

Domicilio: Centro América 1904 Ciudad: Montevideo

Otros datos (Documentos y señas personales) .....

07131

Fórm. 3

FICHA COMPLEMENTARIA

Documento			008706 ANTECEDENTES
Nº	Fecha	Origen	
	14-V-965	B-77 D27	-Suscritor de Editorial Pueblos Unidos.
	15-VI-66	B77-D15	-
	Julio966	77-28	
		77-30	-Evolución F-3.

FA

JUNTA DE COMANDANTES EN JEFE
S. I. D.

008707-2

Dep. 27 DIC. 1978 Secc. I

Sub Secc. A/N

Ficha Nro. _____ Confec. _____

ANTONOFF BESADA — Apellidos

Graciela Isabel — Nombres

DOCUMENTOS: C/C BCA/52291 — Serie / Nro. — C/I. _____ — Nro. / Dpto.

OTROS DOC. _____ — Pasaporte / Lib. Enrol. / etc.

NACIMIENTO: _____ — Fecha / Lugar

DOMICILIO: _____ — Calle / Nro. / Teléf. / Ciudad o Localidad

PROFESION U OCUPACION: _____

LUGAR: _____ CARGO: _____

IDEOLOGIA POLITICA: _____ CLASIFICACION: _____

07 BL

DATOS COMPLEMENTARIOS: _____ — Est. Civil / Cónyuge / Hijos

_____

Otros familiares

Fecha	Documentos	008707 ANTECEDENTES A REGISTRAR
28 SET. 1978	1196	- Delegado de Mesa por las listas:: No presentó.- , en las elecciones nacionales del año 1971 , por el Departamento de Montevideo.- . Circuito N°1067.- .- (0035) (M).-

JUNTA DE COMANDANTES EN JEFE

S. I. D.

008708

Dep. I [redacted] Secc. I

Sub Secc. A/N

Ficha Nº ..... Confec. 4.a.3.83

ANTONIO — Apellidos

María Rosa — Nombres

DOCUMENTOS: C/C. ..... Serie ..... Nº ..... C/I. ..... Nº ..... Dpto.

OTROS DOC. ..... Pasaporte ..... Lib. Enrol. ..... etc.

NACIMIENTO: ..... Fecha ..... Lugar

DOMICILIO: ..... Calle ..... Nº ..... Teléf. ..... Ciudad o Localidad

PROFESION U OCUPACION: .....

LUGAR: ..... CARGO: .....

IDEOLOGIA POLITICA: ..... CLASIFICACION: .....

DATOS COMPLEMENTARIOS ..... Est. Civil ..... Cónyuge ..... Hijos

..... Otros familiares

Fecha	Documentos	008708 ANTECEDENTES A REGISTRAR
4.3.83	D.22534/82	El diario salteño "El Pueblo"en su edición del 22.10.82, en artículo escrito por Mons.Carlos NICOLINI de título "CA TEQUESIS:Impulso Renovador",informa que la causante integró la Delegación que,en representación de la Iglesia Católica Uruguaya participó de la "Primera Semana Latinoamericana de atequesis",realizada en Quito(Ecuador) del 3 al 10/OCT/82.-Eval:A-1(Form.6032)(AD)

SERVICIO DE INFORMACION DE DEFENSA

Dep. 1

00870g 8

Confeccionado el 1.10.71

V A R I O S

FOTO

Apellidos ANTONOR

Nombres Atanas

Fecha de Nacimiento

Lugar de Nacimiento

Est. Civil

Cred. Cívica Céd. Identidad

Otros Documentos

Ocupación

Padre

Madre

Domicilio C. Flores 1018 Ciudad

Otros datos

FICHA COMPLEMENTARIA

F-2

DOCUMENTO		ANTECEDENTES
Fecha	Origen	008709
23.9.71	79/78	-Recibe publicaciones de Bulgaria.-(E)

JUNTA DE COMANDANTES EN JEFE — **Varios**

Dep. I — Secc. I

Sub Secc. A/N

S. I. D. 008710

Ficha Nº ..... Confec 19.8.81

ANTOÑA POSSOLO — María Elida
Apellidos — Nombres

DOCUMENTOS: C/C ..... C/I. 738.786
Serie — Nº — Nº — Dpto.

OTROS DOC. .....
Pasaporte — Lib. Enrol. — etc.

NACIMIENTO: 9.5.05 — Montevideo
Fecha — Lugar

DOMICILIO: Michigan — 1382, ap.2. — Mdeo.
Calle — Nº — Teléf. — Ciudad o Localidad

PROFESION U OCUPACION: .....

LUGAR: ..... CARGO: .....

IDEOLOGIA POLITICA: ..... CLASIFICACION: .....

DATOS COMPLEMENTARIOS: .....
Est. Civil — Cónyuge

padres: Santiago Mauricio y Julia.
Otros familiares

Fecha	Documentos	008710 ANTECEDENTES A REGISTRAR
21.7.81	Doc.6191	Firmante de una carta dirigida por padres de hijos desaparecidos en la Rep. Arg. al Sr. Pte. de la República para que en su calidad de autoridad máxima del País, disponga de una investigación para determinar el fín que llevaron sus hijos y los motivos que llevaron a su desaparición.- Es de destacar que algunos de estos "desaparecidos" se ausentaron del país por distintas razones entre los que figuran refugiados .- Manifiestan haber perdido contacto con sus hijos desde hace años habiendo realizado gestiones ante las autoridades en Argentina y Uruguay sin resultados positivos.-EVAL:A-2.(SJ)

Imp. Nacional 716/79

SERVICIO DE INFORMACION DE DEFENSA

Dep. 1

00871-4 Confeccionado el 4 JUL. 1974

V A R I O S

FOTO

Apellidos ANTORIA

Nombres Isidro María

Fecha de Nacimiento

Lugar de Nacimiento

Est. Civil

Cred Cívica ..... Céd. Identidad

Otros Documentos

Ocupación

Padre

Madre

Domicilio ..... Ciudad

Otros datos

Imp. CHIESA Hnos. Ltda. 10.000 - 12 - 73

FSL

FICHA COMPLEMENTARIA

DOCUMENTO		008711 ANTECEDENTES
Fecha	Origen	
23-V-73	Doc.1121	Ex Empleado del Bar Kim Sae, el que fuera Intervenido habría presentado una reclamación, la que fue denegada, retirándose del negocio. (UU)

JUNTA DE COMANDANTES EN JEFE

S. I. D.

008712 -2

Dep. I V Secc. I

Sub Secc. A/N

Ficha Nº ..... Confec. 7.3.83

ANTORIA LIMA — Apellidos

Jacinto — Nombres

DOCUMENTOS: C/C. ..... (Serie / Nº) C/I. 2.561.789-4 (Nº / Dpto.)

OTROS DOC. ..... (Pasaporte / Lib. Enrol. / etc.)

NACIMIENTO: 8/SET/963 (Fecha) Treinta y Tres (Lugar)

DOMICILIO: Gral. Rivera 771 (Treinta y Tres) (Calle / Nº / Teléf. / Ciudad)

PROFESION U OCUPACION: Marinero de 1ra.

LUGAR: P.N.N. CARGO: .....

IDEOLOGIA POLITICA: ..... CLASIFICACION: .....

DATOS COMPLEMENTARIOS ..... (Est. Civil / Cónyuge / Hijos)

..... (Otros familiares)

Fecha	Documentos	008712 ANTECEDENTES A REGISTRAR
4.3.83.	24802/83	Se solicita su captura por; "PRESUNTO DELITO DE DESERCION SIMPLE.-Eval.A-1.-(FE) (Form. No.6131)
5.4.83	25367/83	Se deja sin efecto su solicitud de captura el 25.3.83, por: "[illegible] REGULARIZADO SU SITUACION". Eval.A-1.(FE) Form. 8449 (ME)

SERVICIO DE INFORMACION DE DEFENSA

Dep. I

008713

..... **Sección "G"**

Gremios

Ficha Nº [redacted]

Nombres y Apellidos: ANTORIA Juan

Fecha y Lugar Nac.: .....

Cred. Cív.: Serie ..... Nº ..... Ced. Identidad: .....

Otros documentos: .....
(Pasaporte - Libreta Enrolam. - etc.)

Domicilio: .....
(Ciudad o Localidad) (Calle) , (Nº) (Teléf.

Profesión: .....

Foto

Cargo y Lugar: .....

Ideol. Política: Demócrata Actuación: Dirigente de la Federación d
Estudiantes Liceales.-

Datos Complementarios: .....

Apreciación General: .....

[redacted]

.....

Ficha confeccionada: 21-4-67

FICHA COMPLEMENTARIA

Documento		008713 Antecedentes
Fecha	Origen	
21-4-67		Secretario General de la Federación de Estudiantes Liceales.-

MINISTERIO DE DEFENSA NACIONAL
S. I. D.

008714-8

PE

Dep. 1 Sec. 1

Sub-Secc. A/N

Ficha Nº..... Confec. 12/V/7

ANTORIA (Apellidos) Pablo Juan Venancio (Nombres)

DOCUMENTOS: C/C. ..... (Serie / Nro.) C/I 979.024 (Nro. / Dpto.)

OTROS DOC. ..... (Pasaporte / Lib. Enrol. / etc.)

NACIMIENTO: 10.2.43 (Fecha) 1a.Secc. Judicial de Florida (Lugar)

DOMICILIO: San Martino 1226 y Neira 3871 (Calle / Nro. / Teléf. / Ciudad o Localidad)

PROFESION U OCUPACION: Empleado

LUGAR: Jefatura de Policía de Mont. CARGO: .....

IDEOLOGIA POLITICA: ..... CLASIFICACION: .....

DATOS COMPLEMENTARIOS: ..... (Est. Civil / Cónyuge / Hijos) 07137

Hijo de Rogelio y Ma. del Carmen. (Otros familiares)

52

Fecha	Documentos	008714 ANTECEDENTES A REGISTRAR
27/IV/72	Inf. Direc. 289	Pasaría informaciéa a los "tupamaros". Por esas conexiones fue suspendido en su militancia religiosa por la Iglesia Mormona de Malvín a la que pertenece. (J).-
30/8/72	Doc.2802	De acuerdo al informe 1/972/SMA (A-2), ocupa un alto cargo dentro de la
23.8.72	2700	iglesia Mormona; ha tratado de mantenerse al márgen de la política, y censura a quienes llevan la política a su Iglesia. Aparentemente por ello a tenido problemas con jerarcas altos de su religión. Un tal Francisco Rial, que concurre a su Iglesia: estaría en convivencia con e M.L.N. y haría política en un Comité de Base, por lo que le hizo un llamado a moderar su actitud. Integra una Cooperativa de viviendas "DESERET Por su actitud moderada se habría ganado enemigos dentro de la iglesia, DESERET, etc. por lo que podría haber informado negativamente de él. Posible tendencia política: inicialmente partidario de Renán Rodriguez al unirse este a la 15 se habría pasado al F. Amplio.- (OO) (DD)
29.8.72	2769	Revistó como agente de Seguridad hasta 1967 en que fue baja á su colicitud y en la actualidad trabaja en S.M.A. ubicado en 8 de Octubre y Berro (DD)
25.8.72	2723	Idem.Doc. 2700 y 2769.- (DD)

JUNTA DE COMANDANTES EN JEFE

Dep. I Secc. I

VARIOS Sub-Secc. XXX

S. I. D. 008715-5 Ficha Nº ..... Confec 14.4.81

ANTOS (Apellidos) Noemí Cecilia (Nombres)

DOCUMENTOS: C/C ..... (Serie / Nº) C/I. ..... (Nº / Dpto.)

OTROS DOC. ..... (Pasaporte / Lib. Enrol. / etc.)

NACIMIENTO: ..... (Fecha / Lugar)

DOMICILIO: ..... (Calle / Nº / Teléf. / Ciudad o Localidad)

PROFESION U OCUPACION: .....

LUGAR: ..... CARGO: .....

IDEOLOGIA POLITICA: ..... CLASIFICACION: .....

DATOS COMPLEMENTARIOS: ..... (Est. Civil / Cónyuge)

07788

..... (Otros familiares)

Fecha	Documentos	008715 ANTECEDENTES A REGISTRAR
1.4.81 P.D 6a6	D.2395 Nº074/8	-Entregó a la DNII un paquete de marihuana que se lo sacó a su compañera de trabajo, Ana María MOREIRA RAMOS. Dicho paquete había sido entregado a la misma por John LUGO. Se allanó su domicilio dando resultados negativos.
1.4.81 P.D 6a6	D.2397 Nº076/8	-Llamada a declarar nuevamente manifestó que nunca consumió droga y que no había declarado que Alfonso VALLS se había llevado cierta cantidad de droga para no involucrar a más personas. El Juez Ldo.de 1ra.Instancia en lo Penal de 1º turno dispuso que permaneciera detenida.
1.4.81 P.D 6a6	D.2398 Nº077/81	-El Juez Ldo.de 1ra.Instancia en lo Penal de 1º turno dispuso que recuperara su libertad.(TT)

Imp. Nacional 716/79

VARIOS

08.07.82

JUNTA DE COMANDANTES EN JEFE

S. I. D. 008715-3

Dep. I Secc. I

Sub Secc. A/N

Ficha Nº ..... Confec. .....

ANTREASSIAN TOSO ..... Mauro .....
Apellidos Nombres

DOCUMENTOS: C/C. ..... C/I. .....
Serie Nº Nº Dpto.

OTROS DOC. .....
Pasaporte Lib. Enrol. etc.

NACIMIENTO: .....
Fecha Lugar

DOMICILIO: .....
Calle Nº Teléf. Ciudad o Localidad

PROFESION U OCUPACION: .....

LUGAR: ..... CARGO: .....

IDEOLOGIA POLITICA: ..... CLASIFICACION: .....

DATOS COMPLEMENTARIOS .....
Est. Civil Cónyuge Hijos

.....
Otros familiares

Fecha	Documentos	008716 ANTECEDENTES A REGISTRAR
16.06.82	16.067	Figura en una nómina de funcionarios A.U.P.F.I.R.H.(Asociación Uruguaya de Planificación Familiar e Investigación sobre Reproducción Humana)) Eval.: A-1 Indica ( ) ( ) ( )(GM)(LA). FOLIO NO 01496

SERVICIO DE INFORMACION DE DEFENSA

008717-1

Dep. 1

Confeccionado el Mayo 21 de 1963

V A R I O S

F O T O

Apellidos Anttines

Nombres Juan Ramón

Fecha de Nacimiento

Lugar de Nacimiento

Est. Civil

Cred. Cívica Ced Identidad

Otros Documentos

Ocupación

Padre

Madre

Domicilio Ciudad

Otros datos

FICHA COMPLEMENTARIA.

152

DOCUMENTO		008717 ANTECEDENTES
Fecha	Origen	
27/X/1962	"EPOCA"	Adherido al Frente Izquierda de Liberación.-

SERVICIO DE INFORMACION DE DEFENSA

Dep. 1

008718 -9

Confeccionado el 1 AGO. 1974

V A R I O S

FOTO

Apellidos ANTTONELLO

Nombres Daniel

Fecha de Nacimiento

Lugar de Nacimiento

Est. Civil

Cred Cívica ..... Céd. Identidad

Otros Documentos

Ocupación Magstro

Padre

Madre

Domicilio ..... Ciudad

Otros datos

Imp. CHIESA Hnos. Ltda. 10.000 - 12 - 73

FICHA COMPLEMENTARIA

DOCUMENTO		008718 ANTECEDENTES
Fecha	Origen	
7.IV.74	Doc.0788 PEI 58/974	- Maestro , inspector de Enseñanza Primaria, de tendencia izquierdista.-(SS) EVAL: B-2.-

...ORMACION
...DE DEFENSA
Dep. I

MINISTERIO DE DEFENSA NACIONAL
SERVICIO DE INFORMACION DE DEFENSA
M / F
I. D. 008719-4

..... Sección
Act. Ant. Nac.
Ficha Nº

Nombres y Apellidos: ANTUNA, Jaime.-

Fecha de Nacimiento: .....

Lugar de Nacimiento: .....
(País - Ciudad o Localidad - etc.)

FOTO

Cred. Cív.: Serie ..... Nº ..... Ced. Identidad: .....

Otros documentos: .....
(Pasaporte — Libreta Enrolam. — etc.)

Domicilio: .....
(Ciudad o Localidad) (Calle) Nº Teléf

Filiación

Edad aparente ..... Color del Cutis .....

Color del Cabello ..... Estatura Aproximada .....

Complexión ..... Aspecto Social .....

Señas particulares .....

.....

Ficha confeccionada en Montevideo el 10 de noviembre de 1947

Fórm. 1

008719

ACTIVIDADES

(1) **Laborales:** Profesión ..... Lugar de trabajo .....

Cargo ..... Antigüedad .....

Otras Actividades .....

.....

(2) **Políticas:** Ideología **COMUNISTA** ..... Actuación .....

Antecedentes .....

Antecedentes familiares .....

(3) **Sociales:** Estado Civil ..... Religión ..... Figuración .....

Grado Instrucción ..... Lugares que frecuenta .....

(4) **Económicas:** Situación ..... Capital aprox. ..... Vehículo .....
marca y Nº

Otros datos .....

Datos Complementarios .....

Apreciación Personal Gral. .....

.....

.....

ANTEUNA, Jaime

FICHA COMPLEMENTARIA

Documento		008719 ANTECEDENTES
Fecha	Origen	
10-XI-47-	Renovada.-	Se encuentra entre los elementos comunistas que ganaron las elecciones internas del Liceo Nocturn por mas datos ver Cpta.de comunismo o informes de X.12 de fecha 28/V/946.-

27 DIC. 1978

JUNTA DE COMANDANTES EN JEFE
S. I. D.

008720 -5

Dep. I Secc. I

Sub Secc. A/N

Ficha Nro. ..... Confec. .....

ANTUNA ARGENTA — Apellidos

GABRIEL OSCAR — Nombres

DOCUMENTOS: C/C AXA-17758 — Serie Nro. — C/I. ..... — Nro. Dpto.

OTROS DOC. ..... — Pasaporte Lib. Enrol. etc.

NACIMIENTO: ..... — Fecha Lugar

DOMICILIO: ..... — Calle Nro. Teléf. Ciudad o Localidad

PROFESION U OCUPACION: .....

LUGAR: ..... CARGO: .....

IDEOLOGIA POLITICA: ..... CLASIFICACION: .....

DATOS COMPLEMENTARIOS: ..... — Est. Civil Cónyuge Hijos

..... — Otros familiares

Fecha	Documentos	008720 ANTECEDENTES A REGISTRAR
25 SET. 1978		[illegible] por las listas: 77-700-871-4190-9988.- [illegible] elecciones nacionales del año 1971, por el Departamento de Montevideo.- . Circuito Nº. 767.- .- (0036) (M).-

SERVICIO DE INFORMACION DE DEFENSA

Dep. I

Sección .....

MINISTERIO DE DEFENSA NACIONAL
SERVICIO DE INFORMACION DE DEFENSA
M / F

Ficha Nº 008721-30 confeccionada el 17-IX-1950.

FOTO

Apellidos ANTUNEZ

Nombres .....

Fecha de Nacimiento: .....

Lugar de Nacimiento: .....

Cred. Cív.: ..... Ced. Identidad: .....

Prontuario: ..... F. Censal: .....

Padre: .....

Madre: .....

Domicilio: ..... Ciudad: Rivera

Otros datos (Documentos y señas personales) Sargento de la 1ra. Sección de Rivera.

Fórm. 3

FICHA COMPLEMENTARIA

fs 2

Documento			008721 ANTECEDENTES
Nº	Fecha	Origen	
	17-IX-950	Inf.de Rivera Ast.1	-Custodia camiones que llevan o traen contrabando. Colabora con el Comisario Gil, beneficiándose con las coimas.-

MINISTERIO DE DEFENSA NACIONAL 008722-1
S. I. D.

(1) ANTUNEZ MUNIZ (2) AGUSTIN EMIR
Apellidos Nombres

Alias: "RUBEN" (12)

(3) Reg. Fot. 1.919.340

DOCUMENTOS: C/C. (4) C/I. 1.039.360
Serie Nro. Nro. Dpto.

OTROS DOC.
Pasaporte Lib. Enrol. etc.

(5) NACIMIENTO: 19/12/45 Montevideo
Fecha Lugar

(6) DOMICILIO: Rambla República de Chile 4565 Piso 3-ap 22
Calle Nro. Teléf.

(7) PROFESION U OCUPACION: Empleado Laboratorio "Sandoz"
(8) Co-propietario de la Editorial TAURO -Misiones 1920 (13)

LUGAR: CARGO:

IDEOLOGIA POLITICA: CLASIFICACION: MLN (Reg. Cub. 1145) (13)

(9) DATOS COMPLEMENTARIOS: casado (10) Ana María Rodriguez Montoro
Est. Civil Conyuge Hijos

(11) Tíos: Guido Hugo NEGRIN y Blanca MUNIZ de NEGRIN. Hijo de Cnel. Antúnez (12)
Otros familiares

Fecha	Documentos	008722 ANTECEDENTES A REGISTRAR
17/3/71	75.-97	Revista "CUESTION" figura como redactor responsable de dicha publicaci quincenal quién además está a cargo de una serie de "Cuadernos de In- formación Política y Económica", llamada Aportes e impresa en "Comunida del Sur" información esta dada por el libro "El Communismo en el Urugua
15/9/71	75.-526 Cuestión	Redactor responsable de la Revista quincenal "CUESTION" editada en la calle Misiones 1290. (E)
12/5/71	444	Indica del (1) al (10). (EE)
" " "	"	-En la misma dirección de la Revista Cuestión funciona también la Edito rial "TAURO" SRL." siendo uno de sus propietarios junto a su padre Cnel. del Ejército. Bajo sus órdenes están BEATRIZ VIOLANTE SOSA, novia del sedicioso DAYMAN CABRERA , EDUARDO VARELA, DANIEL VIDARTE.-(J).-
	"El comu- nismo en Uruguay"	Sería responsable de la edición de "Cuadernos de Informa- ción política y Económica llamada "Aportes".- Actúa como Tesorero de la "Cámara Uruguaya de Editores". En el Editorial TAURO a la cúal está vinculado entre otras cosas se publican y distribuyen libros para la organiza- ción Evangélica y Centros de Estudios Cristianos.- Algunas actividades son directamente dirigidas desde Pekín (AA)
14/5/1972	1037	Co-Propietario junto a su padre, Coronel del Ejército de Editorial "TAURO Maneja fondos y por lo común no pide recibos. Junto a el trabajan CACHO FONTANA, GERMAN VIDAL NOVOA, GUTEMBERG CHARQUERO URAN, EUGENIO [illegible] MARIA LIGIANA ROSSANAY CLARO DE NUÑEZ, [illegible] y GUILLERMO GONZALEZ (S.C)

FECHA	DOCUMENTOS	008722 ANTECEDENTES A REGISTRAR
4.7.72	1369 SUMI 176	Indica lo mismo que el Doc. 1236 del 24.5.72.-(DD)
22/XI/72	D.4181 PSI RM4.-	Al pasar a la clandestinidad ocupó un chalet en Punta del Este. Indica: (12).-(J).-
13.8.75	1433 PD.07.00 a 07.00	5.8.75 -En base a las declaraciones de Beatriz Fernandez de Maretta, se constato que se responsabilizaba por la edición de los "Mini Informes" en el gremio de gráficos.- (DD)(13)
30.5.77	D.0644	- Por julio de 1972 aproximadamente viajó a Chile,ni bien llegó participó en una reunión grande que se hizo en el local de Peñalolen donde estaban OSANO LARROSA,GARIN,la mujer de PEREZ LUTZ, Fernando FERRON GANDOS y Lucas V.MANSILLA CALLEROS como también Wilson MACHADO TIRONI.Estuvo trabajando en la construcción del "berretín" del local "El Arbolito" sito en Grumete Bustos a 20 metros de Gamero.-En Chile casi siempre semueve junto a Rudyard Heber VIGNOLIS LAURIA(a)"PEPE";en Chilepermanece unos pocos meses y de ahí viaja a Cuba donde permanería todavía(Agos.75).(AA)
24.5.72	D.1236	- Se requiere su captura por sabersele integrante de la organización sediciosa autodenominada M.L.N., y haber pasado a la clandestinidad.Requerido con el N° 203. M.I.:A-1.- (VI)

FECHA	DOCUMENTOS	008722 ANTECEDENTES A REGISTRAR
30-5-72	D-1265	En el día de la fecha se requiere su captura por sabérsele integrante del M.L.N.(Tupamaros).(NN)
15/8/72	D-2368	Indica: (AA) -Se tiene la certeza de que la familia del Dr.Guido Hugo NEGRI conoce la ubicación del requerido Agustín ANTUNEZ MUNIZ,o que por lo menos está en contacto telefónico o de otra índole con él.-Eval.:A -1-(U).
4/5/72	D.1037	-Co-propietario junto a su padre,un Cnel.Retirado,de la editorial "TAURO" que edita las revistas "CUESTICK" y "TARA TODOS" que realizan una evidente propaganda subversiva en pro del M.L.N. Es el redactor responsable y el hombre importante en la administración de la casa,maneja los fondos,paga las cuentas,lleva la contabilidad.Por lo común no pide recibos y da la apariencia de que los asuntos económicos son administrados de un modo casi casual para hacer difícil la determinación de donde procede el dinero y si la revista tiene utilidades. En los asuntos contables lo ayuda un tal Jacho FONSECA,contador,empleado del Ministerio de Educación y Cultura.-(G.C)
26-6-72	D.1774	-Realiza propaganda pro-tupamara conjuntamente con Carlos Alberto ESCANDE.Es el hijo menor del Cnel. ANTUNEZ.- Han repartido propaganda del PER 68 y se caracterizan por su activa militancia en todos los desórdenes producidos por el IDEAL.-(G.G)

ANTUNEZ MUNIZ, Agustin Emir — HOJA 3

FECHA	DOCUMENTOS	008722 ANTECEDENTES A REGISTRAR
21.6.77 Apreciación Depto III	D. 0587 de Sit. SID	- Por Informe de Mayo de 1977 se establece que el causante, requerido No. 268, integraría un grupo del MLN comandado por BANDERA LIMA. El mismo seguiría la tendencia "PELUDOS" y tendría elementos en Cuba y diversos países latinoamericanos, incluyendo nuestro país. Las directivas impartidas a este grupo fueron: estudiar "los objetivos finanzas" y no asilarse. Bandera Lima habría propuesto realizar secuestros a personalidades uruguayas en el exterior, los mismos serían con fines de finanzas y propaganda.- Eval. C-2.- (S).-
8.4.83	25365/14 y 15	- Indica Idem Documentos:75-97/71.-75-526/71.-444/71.-1037/72.-1236/72.-1774/72.-644/77, agregando: Octubre/978: Existen indicios de que el causante estaba en Cuba.- Eval.A-2 (RR) Indica (12) y (13).- Formulario 8963
	11941 / 82 PAG. 945	- POSEE ANTECEDENTES EN EL CO.NA.E - EVAL - A - 1. (P) INDICA ( ) ( ) ( )
16/12/83	D.31852 Pág.744 745.	-Idem Doc.B.75.D.97, Doc.1236/72, agregando: Integrante del "Movimiento 26 de Marzo". EVAL.A-1 (P)

FECHA	DOCUMENTOS	008722 ANTECEDENTES A REGISTRAR
21.6.77 Apreciación Depto III	D. 0587 de Sit. SID	- Por Informe de Mayo de 1977 se establece que el causante, requerido No. 268, integraría un grupo del MLN comandado por BANDERA LIMA. El mismo seguiría la tendencia "PELUDOS" y tendría elementos en Cuba y - diversos países latinoamericanos, incluyendo nuestro país. Las directivas impartidas a este grupo fueron: estudiar "los objetivos finanzas" y no asilarse. Bandera Lima habría propuesto realizar secuestros a personalidades uruguayas en el exterior, los mismos serían con fines de finanzas y propaganda.- Eval. C-2.- (S).-
8.4.83	25365/14 y 15	- Indica Idem Documentos:75-97/71.-75-526/71.-444/71.-1037/-72.-1236/72.-1774/72.-644/77, agregando: Octubre/978: Existen indicios de que el causante estaba en Cuba.- Eval.A-2 (RR) Indica (12) y (13).- Formulario 8963
	11941 / 82 PAG. 945	- POSEE ANTECEDENTES EN EL CO.NA.E - EVAL - A - 1. (PS) INDICA ( ) ( ) ( )
16/12/83	D.31852 Pág.744 745.	-Idem Doc.B.75.D.97, Doc.1236/72, agregando: Integrante del "Movimiento 26 de Marzo". EVAL.A-1 (P)

BXX 008723-9 [redacted] Fd

SERVICIO DE INFORMACION DE DEFENSA

Dep. 1

Confeccionado el [redacted]

VARIOS

FOTO

Apellidos ANTUNEZ GONZALEZ

Nombres Agustin Eugenio

Fecha de Nacimiento

Lugar de Nacimiento

Est. Civil

Cred. Cívica — Céd. Identidad 1.198.972

Otros Documentos

Ocupación

Padre

Madre

Domicilio Ciudad

Otros datos:

14 de octubre de 1971

MINISTERIO DE DEFENSA NACIONAL
S. I. D.

008724-7

Dep. I Sec. I

E

Sub-S... N

Ficha No. ..... Confec. .....

o BAMBELLI(9)

ANTUNEZ NIETO de BALMELLI — Alba Mabel
Apellidos — Nombres

Alias: "PATRICIA" (1)

DOCUMENTOS: C/C BEB-7359 (7) C/I 1.069.291 (2)
Serie N.o N.o Dpto.

OTROS DOC. .....
Pasaporte Lib etc.

NACIMIENTO 11/VIII/1952 (3) Montevideo
Fecha Lugar

DOMICILIO: Miguelete No. 1365 (4) Montevideo.-
Calle N.o Teléf. Ciudad o Localidad

PROFESION U OCUPACION: (5) Estudiante de Arquitectura.- (Preparatorios).-

LUGAR: ..... CARGO: .....

IDEOLOGIA POLITICA ..... CLASIFICACION M.L.N. (8)

DATOS COMPLEMENTARIOS Casada (6) Julio BALMELLI (En Chile)
Est. Civil Conyuge Hijos

Hija de Ruben y Alba

Otros familiares

Fecha	Documentos	008724 ANTECEDENTES A REGISTRAR
1/X/71	72/42	7/VII/971: En la fecha fue remitida por: "ASOCIACION PARA DELINQUIR" y el 30/VII/1971 fugó de la Cárcel de Mujeres junto con 37 sediciosas. (N)
9/12/71	975	IDENT. DACT. E-3333 -V-3244. (OO).
24/5/72	D.1420	Fue reconocidopor un empleado de la Sub-Dirección de la Dirección de Suelos y Fertilisantes pertenecientes a el M.G.A. ubicada en la calle Garzón 456.Como uno de los integrantes de grupos delictivo que el 14 de enero del corrienteaño que copo dicho institute a mano armada conjuntamente con Faravelli Cuello,Listre Cardenas, entre otros,sustrayendo la suma de $30.00 fotos aereas del territorio Uruguayo,una máquina "Termofax" copiadora, varios estereoscopos manuales prosediendo luego a enserrar a los funcionarios en los baños.- (II)
Jul/72.	D. 2685. PM. JPM. (Pag.17)	_Fue detenida por integrantes de las FF.CC.cuando intentaba realizar un "contacto"con José Nelson Leguisamo._ (W).
28/X/72	D.3705.R/D	-Permanece detenido en una Unidad de las FF.AA.Integraba los Grupos de Acción.-Indica;(1)(J).- Eval. A-2 (BE).-
Nov./72.	Doc.4483. J.P.M.P.M.	Procesada el día 3/11/72 por los delitos de:"Atentado a la constitución en el grado de conspiración seguida de actos preparatorios","Auto-evasión "Co-autoria de falsificación de documentos","Co-autoria de rapiña"y "Asociación para delinquir".(bb).

NEZ DE BALMELLI — ALBA MABEL 53

FECHA	DOCUMENTOS	008724 ANTECEDENTES A REGISTRAR
5/4/73	D. 638	-Detenida en el Bn.I.1.-Recibía órdenes del Estado Mayor de Montevideo, d YOLDI ARCIHET (a) "PANCHO" por intermedio de "SILVIA"(se ignoran mas da tos).-(J).-
7.6.75	D.1048	Según oficio N° 380/75 se comunica que pasó a depender del Juzgado Militar de la. Instancia de 4to. Turno, lugar donde está radicada la causa.-(Z)
20.9.75	D. 1712	- Detenida el día 26/7/1972 por el Bn.I.1. por pertenecer al M.L.N..- Indica (2) al (6).- ((C.C))
28.11.75 Inf.DNII	D.2037 Dpto.3.	- 1.7.71.- Detenida en averiguación a su posible vinculación con grupos extremistas. Según declaraciones de su esposo la misma colaboraba con la Organización del M.L.N. del cual es integrante. 5.7.71.- Procesada por el delito de ASOCIACION PARA DELINQUIR. 30.7.71.- Junto a otras 37 personas se fugan de la Carcel de Mujeres. Participó en el asaltoa a la sección sueldos del Ministerio de Ganaderia y Agricultura. 1.8.72.- En la fecha se establece que se encuentra detenida. 3.11.72.- Por C/c.607 de las FF.CC. se informa que fué procesada por los delitos de "ATENTADO A LA CONSTITUCION EN EL GRADO DE CONSPIRACION SEGUIDA DE ACTOS PREPARATORIOS" " AUTOEVASION" COAUTORIA DE RAPIÑA" y ASOCIACION SUBVERSIVA".-(SS)-

FECHA	DOCUMENTOS	008724 ANTECEDENTES A REGISTRAR
20.5. 77	0475	-Integra nómina de privados de libertad en el ambito del Ejercito al 6.8.76.- Recluida en Unidades Dependientes de la División Ejercito 1.-(FF).-
28/VI/977	0612	7/7/971 - Detenida en su domicilio y posteriormente procesada por "Asociació para Delinquir" a raíz de haber sido detenido su esposo portando un arma tipo "Bazooka".- 30/7/71 - Conjuntamente con 37 detenidas, fuga de la carcel de mujeres 27/7/72 - Capturada por efectivos de J.C.C. conjuntamente con JOSE NELSON ECUIZAMO (A) "MANUEL" (Comunicado Nro. 359 de la O.C.FF.CC.).- 3/II/972 - Procesada por "Atentado a la Constitución en el grado de Conspira ción, seguida de actos preparatorios", "Autoevasión" "Coautoria de falsifica ción de documentos publicos", "Coautoria de rapiña" y "Asociación Subversiva (Comunicado Nro. 607 O.C.FF.CC.).- 16/II/973 - Integrante de los grupos de acción del M.L.N. recibía órdenes del Estado Mayor de Montevideo.- Responsable del operativo que realizó el asesinao del Sr. Cnel. Artigas Alvarez (Comunicado No.741 O.C.FF.CC.) - 16/II/973 - Procesada por "Asociaciones Subversivas".-(Com. No.741 O.C.FF.CC (Eval. A-1.-) (FF).-
20/V/78	0475PME	-6/VIII/976:Det.26/VII/72.Procesado.Eval.A-1.(P).-

FECHA	DOCUMENTOS	ANTECEDENTES A REGISTRAR
		008724
16.02.82	D. 5757/ 28	-Figura en una relacion de la Corte Electoral, de ciudadanos inscriptos en el Registro Civico Nacional, que se encuentran comprendidos en el Art. 1, Literal "B" del Acto Institucional No. 4, con prohibicion de ejercer el derecho de voto. (Procesados por delitos de "Lesa Nacion").EVALUACION A-1(VL) Indica (7) ( )
16.02.82	D.6004/81/ 3	-Se encuentra comprendido en el Art.1o. literal b) del Acto Institucional No.4,por haber sido procesado el 25/X/1972 por los delitos previstos en. C.P.M. 60(V) C.P.O. 132 inc. 6, 137, 184, 237, 61, 344, 310, 59, 61 inc 2, 2, 3 EVALUACION A-1 (LA)
06.05.82	14.543/82	-Mencionado página/s 350 del libro "TESTIMONIO DE UNA NACION AGREDIDA". -EVALUACION : A-1.-(GM) (LA).-

FECHA	DOCUMENTOS	008724 ANTECEDENTES A REGISTRAR
20.5.77	0475	Integra nómina de privados de libertad en el ámbito del Ejército al 6.8.976. Recluída en Unidades dependientes de la División Ejército I. (PP).-
28.VI.977	0612	7.7.71: Detenida en su domicilio y posteriormente procesada por "Asociación para Delinquir" a raíz de haber sido detenido su esposo portando un arma tipo "Bazooka".- 30.XII.71. Conjuntamente con 37 detenidas fuga de la Cárcel de Mujeres.
26.11.76	D.1490	-Actualmente recluída en el EMR.2.-(U)
28.10.77	D.1129 P.I.	Indica doc.0612. Vinculada al asesinato del Sr. Cnel. Artigas ALVAREZ, según Com.FF.CC.No.741 del 16.1.73.(U)
		8.8.78: Se remitier n datos identificatorios por Mem.(A) No.1443 (Corte Electoral) (U).-
9.7.79	D.0684	-Figura en una relación de recluídos al 31.5.79, fue condenada el 22.5.79, CAUSA: 30a.P., MSE de 10a 15a. JUEZ: 1a.I.4to.T, FECHA DE DETENIDA: 26.7.72; ANTECEDENTES: P. Art. 132-6. 137, 194, 237, 61 C.P.O Art. 60(V) C.P.M. 310, 59 ... ///

FECHA	DOCUMENTOS	ANTUNEZ NIETO Mabel Alba: ANTECEDENTES A REGISTRAR
		///... 61 inc.1,2 y 3 CPO.-(GG)
2.12.82	22723	-11.8.77-Sentenciado en 1ra.Instancia, Causa 413: a 30 años de penitenciaría y en M.S.E. de 10 a 15 años Causa 415/76 J.Civil.Juez:1ra.I.4to.T. -5.7.71-Procesado por Art.152 del C.P.O, pasó al J.M.I.1er Turno. -16.9.82-Condenado al S.T.M. por Unificación de pena,Sentencia Definitiva de Unificación: 30 años de Penitenciaría-Delincuencia Hab. (Art.55 CPO), M.S.E de 10 a 15 años (Art. 94 95 CPO y Art.115)Eval: A-1 (M).- (Form:4885)
10.2.83.	D.24324 pág 101	FECHA DE DETENIDO: 26.7.72, UNIDAD CAPTORA: Bn. I. No.1, CONDENA: 30 años, FECHA DE LIBERTAD PROBABLE: 26.07.2002, M.S.E 10 a 15 años: 60(V), 60 (I) Inc. 6-60(XII), 60 (XI) inc. 1,2,3 CPM 184, 197,61,344-237-31-CPO.-Eval.A-1.-(FE) FORM 9314
14/3/[illegible]	24741/[illegible]	-Figura en una relación de detenidos en el [illegible], procedente de la [illegible].Detenido 26.07.72.Pertenece [illegible].- [illegible]-1 (Q) Form.5716
[illegible]		[illegible]
15.4.83	D.25365 Pag.1968	05/03/979: Diario "EL PAIS". Ampliando anotación Doc.1129/7 Muerto a las 8.15 hs. del dia 25/JUL/972 en la calle Otelo casí Rivera en (PUNTA GORDA).Indica (8) y (9).EVAL:A-2.(SM Form 9125*.-

158

00 9724 B

FECHA	DOCUMENTOS	ANTECEDENTES A REGISTRAR
[illegible].83	[illegible]36/83 [illegible]	- [illegible] - Eval: [illegible].- ([illegible]).- FORM: 9914
5.9.83	29180/1	30.7.71. En la fecha se fugó de la Carcel de Mujeres. operación:"ESTRELLAS". Eval.A-1.([illegible]E) FORM. 14059
	11941 / 82 PAG. 245	-POSEE ANTECEDENTES EN EL CO.NA.E- EVAL - A - 1. (PS) INDICA ( ) ( ) ( )
16/12/83	D.31852 Pág.746 747,748	-Idem Doc.4483/72, Doc.B.72.D.42/71,Doc.0612/77 (16/2/73), agregando: También fue procesada por el delito de "Homicidio con agravantes" (30 años de penitenciaría, con medidas de seguridad que van desde 10 a 15 años). EVAL.A-1 (P).-
18.3.84	8401537/ 001	-9.2.979: Se encuentra recluída en el EMR No.2. Su cuñado Jorge BALMELLI se encuentra recluído en el EMR No.1. Eval. A-1 (TL)
23.3.84	8401538/ 002	-17.4.979: Aporta datos [illegible] Eval. A-1 ([illegible]).

ANTUNEZ NIETO Alba Mabel 459

00872

FECHA	DOCUMENTOS	ANTECEDENTES A REGISTRAR
		Aporta situacion juridica de la causante
31.3.84	8401542/ 010	-Año 1979: Responsable del aparato informativo, asalto al M.G.A.. Relevamiento, vigilancia de Oficiales Superiores, asesinato del Coronel Artigas ALVAREZ Atentado a la Constitución en el grado de Conspiración seguida de actos preparatorios. Autoevasión, coautoría de falsificación de documentos públicos Coautoria de rapiña y asociación subversiva. Reclusa No.311. Eval. A-1 (TL).-

JUNTA DE COMANDANTES EN JEFE V.A.R.I.O.S.

S. I. D. 008725-4

Dep. I Secc. I

Ficha Nº ..... Confec. .....

ANTUNEZ TABAREZ — Apellidos

ALFREDO DANIEL. — Nombres

DOCUMENTOS: C/C ..... Serie ..... Nº ..... C/I. 1226831 Nº ..... Dpto.

OTROS DOC. ..... Pasaporte ..... Lib. Enrol. ..... etc.

NACIMIENTO: ..... Fecha ..... Lugar

DOMICILIO: ..... Calle ..... Nº ..... Teléf. ..... Ciudad o Localidad

PROFESION U OCUPACION: Comerciante

LUGAR: ..... CARGO: .....

IDEOLOGIA POLITICA: ..... CLASIFICACION: .....

DATOS COMPLEMENTARIOS: EDAD 30 años.

Est. Civil ..... Cónyuge ..... Hijos

Otros familiares

Fecha	Documentos	008725 ANTECEDENTES A REGISTRAR
24.03.81 P D 6a6	D 2045 No.083/81	-24.03.81:Por declaraciones de Jorge PIRIZ PESCA, el causante estaría vinculacdo con tráfico de Marihuana, ya que cultivaría plantas de está en el jardin de su domicilio. Se inpecciona el lugar y los resultados son negativos. El mismo es conducido a la D.N.I.I. a efectos de ser interrogado sobre su posible vinculación con el tráfico de droga. Queda en libertad por disposición de la Sra Juez Ltado de 1ra. Inst en lo Penal de 3er Turno.(JJ).-

Imp. Nacional 716/79

A - 1108

ANTUNEZ TABAREZ — APELLIDOS

Alfredo Daniel 008725 — NOMBRES

FOTO

Fecha y Lugar de Nacimiento .....

Domicilio .....

Documentos .....

Nacionalidad .....

Profesión .....

Nombre del Padre ..... Nacionalidad .....

Nombre de la Madre ..... Nacionalidad .....

Estado Civil ..... Nombre del Cónyuge .....

Nacionalidad del Cónyuge .....

Nombre y edad de los hijos .....

Otros datos Fue arrestado por la policía de San Pablo por tenencia de drogas en 1971.

E4

FECHA	ORIGEN	008725 ANTECEDENTES
21-5-81 26-382	Doc.persona N° 372 Doc. N° 13.128	El mismo se presentó en la cancillería uruguaya manifestando que los antecedentes están archivados y que su causa fue sobreseída. (Inf. ext. telex A176W, del 4-7-80).(nnrb).-

Fecha	Documentos	008725 ANTECEDENTES A REGISTRAR
12.3.83	24911/83 P.D.	-5.3.83.-En relación al consumo de marihuana fue detenido,quién según declaraciones de varios detenidos ,presumiblemente es el responsable de dicha droga consumida por un grupo. [illegible] Se pudo establecer que le compró marihuana a Juan [illegible] PINTADO. En el mes de febrero p.pdo.introdujo al país dicha droga,procedente del Brasil,junto con Rodolfo DEUTSH RICOTC. Además invitó a Lilian CRUZ SANGUINETTI y Kiriam CRUZ SANGUINETTI. Eval:A-1.(TT) Form.Nro. 6604.-
12.3.83	24912/83 P.D.	-o.3.83.-El J.L.1ra.I.en lo Penal 4to.T. dispuso que permaneciere en la misma situación y fuera nuevamente conducido a su despacho.Eval: A-1.(TT) Form.Nro. 6605.-
15.3.83	24913/83 P.D.	-7.3.83.-Por disposición del J.L.1ra.I.en lo Penal 4to.T. fue remitido a la cárcel por infracción al Art.35 de la Ley 14.294 "Suministro de Estupefacientes" e internado en el H.Vilardebó.Eval:A-1. (TT)

FI/

~~459598~~ 008726-2

ANTUNEZ

ALICIA

Afiliado Al. P.C. Ns. (Ilog.) C.C:Cárcoo

Ant. de Casa

Ant, Secc:	A	B	C	D	E	G	V
	☒	☐	☐	☐	☐	☐	☐

Secreto

SERVICIO DE INFORMACION
DE DEFENSA
Dep. 1

008727-0 Confeccionado el 16.5.73

E1

VARIOS

Apellidos ANTUNEZ

Nombres Alvaro

FOTO

Fecha de Nacimiento

Lugar de Nacimiento

Est. Civil

Cred. Cívica ..... Céd. Identidad

Otros Documentos

Ocupación

Padre

Madre

Domicilio ..... Ciudad

Otros datos

07368

Imp. CHIESA Hnos. Ltda. 4.000 - 11 - 72

#1

JUNTA DE COMANDANTES EN JEFE
S. I. D.

008728

Dep. I Secc. I
Sub Secc. A/N
Ficha Nro. _____ Confec. 20-4-79

ANTUNEZ HEBERLE — Alvaro
Apellidos — Nombres

DOCUMENTOS: C/C HAB-24274 C/I. .....
Serie Nro. Nro. Dpto.

OTROS DOC. .....
Pasaporte Lib. Enrol. etc.

NACIMIENTO: .....
Fecha Lugar

DOMICILIO: .....
Calle Nro. Teléf. Ciudad o Localidad

PROFESION U OCUPACION: .....

LUGAR: ..... CARGO: .....

IDEOLOGIA POLITICA: ..... CLASIFICACION: 07199

DATOS COMPLEMENTARIOS: .....
Est. Civil Cónyuge Hijos

.....
Otros familiares

Fecha	Documentos	008728 ANTECEDENTES A REGISTRAR
10-12-78	1680	- Delegado de Mesa por las listas : 808-1808-4190. , en las elecciones nacionales del año 1971 , por el Departamento de Rivera . Circuito N°. HAB-47. .- (004) (C)

008728-8

E.3

[redacted] Doc. 29750/229

Foto de Frente	Foto de Perfil

ANTUNES MACIEL HEBERLE, Alvaro
Apellido Paterno Apellido Materno Nombre(s)

Documentos [redacted] Registro Nacional [redacted] (Brasil) Nº 9145011-0

Domicilio BRASIL

Teléfono ..... Sección Policial .....

Lugar y Fecha de Nacimiento URUGUAY 11.2.48

Profesión ..... Ocupación .....

Otras actividades .....

Actuación .....

Ideología .....

Situación económica ..... Capital aprox. ..... Vehículo .....

Raza ..... Estatura ..... Peso ..... Color de cabello .....

Color de ojos ..... Complexión ..... Señas .....

Estado civil divorciado ..... Nombre del cónyuge .....

Nacionalidad del cónyuge ..... Nombre y edad de los hijos .....

Padre, Nombre ANTUNES MACIEL Abilio ..... Nacionalidad .....

Madre, Nombre HEBERLE SARA ..... Nacionalidad .....

Estudios .....

Otros datos Al 26.8.83 reside en Brasil.- Eval.:A-1. (MB)

.....

N. de I. - 08-08 - 5.000 - 1/81
Central de Impresiones Ltda.

SERVICIO DE INTELIGENCIA
División I
(Seguridad)

MINISTERIO DE DEFENSA NACIONAL
SERVICIO DE INFORMACION DE DEFENSA

M / F

008729-6[illegible]

Sección «A»
Act. Ant. Nac.
Ficha N[illegible]

Nombres y Apellidos: ANTUNEZ, Amado.-

Foto

Fecha de Nacimiento: .....

Lugar de Nacimiento: .....
(País - Ciudad o Localidad - etc.)

Cred. Civ.: Serie ..... N.º ..... Ced. Identidad: .....

Otros documentos: .....
(Pasaporte - Libreta Enrolam. - etc.)

Domicilio: .....
(Ciudad o Localidad) (Calle) (N.º) (Telef.)

Filiación

Edad Aparente ..... Color del Cutis .....

Color del Cabello ..... Estatura Aproximada .....

Complexión ..... Aspecto Social .....

Señas particulares 07150

.....

Ficha confeccionada en Montevideo, el 17 de mayo de 1963.-

008729

ACTIVIDADES

(1) Laborales: Profesión ..... Lugar de trabajo .....

Cargo ..... Antigüedad .....

Otras Actividades .....

.....

(2) Políticas: Ideología Comunista.- ..... Actuación .....

Antecedentes 2do. Suplente del 1er. Titular del fidel; a la Junta Departamental de Canelones, en las elecciones de 1962.-

Antecedentes familiares .....

(3) Sociales: Estado Civil ..... Religión ..... Figuración .....

Grado Instrucción ..... Lugares que frecuenta .....

(4) Económicas: Situación ..... Capital aprox. ..... Vehículo .....
marca y N.o

Otros datos .....

Datos Complementarios .....

Apreciación Personal Gral. .....

.....

.....

27 DIC. 1978

JUNTA DE COMANDANTES EN JEFE

S. I. D.

008730-4 Dep. I Secc. I

Sub Secc. A/N

Ficha Nro. _____ Confec. _____

ANTUNEZ OLIVERA — Apellidos

América Sofía — Nombres

DOCUMENTOS: C/C BRA 14170 — Serie Nro. — C/I. _____ — Nro. Dpto.

OTROS DOC. _____ — Pasaporte Lib. Enrol. etc.

NACIMIENTO: _____ — Fecha Lugar

DOMICILIO: _____ — Calle Nro. Teléf. Ciudad o Localidad

PROFESION U OCUPACION: _____

LUGAR: _____ CARGO: _____

IDEOLOGIA POLITICA: _____ CLASIFICACION: _____

0752

DATOS COMPLEMENTARIOS: _____ — Est. Civil Cónyuge Hijos

Otros familiares

Fecha	Documentos	008730 ANTECEDENTES A REGISTRAR
25 SET. 1978	06	...s por las listas 808-1808 ... elecciones nacionales del año 1971, por el ... Departamento de Montevideo ... Circuito Nº 2202 (0034) (BB)

JUNTA DE COMANDANTES EN JEFE 0087312

S. I. D.

Dep. I Secc. I

Sub Secc. A/N

Ficha No. ..... Confec. 23.6.83

ANTUNEZ DIAGO (Apellidos) Andrés (Nombres)

DOCUMENTOS: C/C. ..... (Serie / No.) **C/I.** 1.989.249 (No. / Dpto.)

OTROS DOC. R.F. Serie B Nº 672.212 (Pasaporte / Lib. Enrol. / etc.)

NACIMIENTO: 9.8.39 (Fecha) Treinta y Tres (Lugar)

DOMICILIO: Parada 7. Calle Peñarol (Calle / No.) ..... (Teléf.) San José (Ciudad o Localidad)

PROFESIÓN U OCUPACIÓN: .....

LUGAR: ..... **CARGO:** .....

IDEOLOGÍA POLÍTICA: ..... **CLASIFICACIÓN:** .....

DATOS COMPLEMENTARIOS ..... (Est. Civil / Cónyuge / Hijos)

Hijo de: Andrés y Alcira (Otros familiares)

FECHA	DOCUMENTOS	008731 ANTECEDENTES A REGISTRAR
23.6.83	27451/1 y 4	3.6.83 - En la fecha se establece que se encuentra al amparo del ACNUR en Brasil. Eval: B-2 13.6.83 - Se confecciona P.I. Nº 151/D-I/83 a la DNIC solicitando datos filiatorios del causante, los cuales una vez recibidos se registran en la ficha. Eval: A-1 Form. 10764

F1

SERVICIO DE INFORMACION DE DEFENSA
Dep. I

MINISTERIO DE DEFENSA NACIONAL M/F
SERVICIO DE INFORMACION DE DEFENSA
008732-08

..... Sección
Act. Ant. Nac.
Ficha Nº 0606

Nombres y Apellidos: ANTUNEZ, Angel.-

Fecha de Nacimiento: .....

Lugar de Nacimiento: .....
(País - Ciudad o Localidad - etc.)

Cred. Cív.: Serie ..... Nº ..... Ced. Identidad: .....

Otros documentos: .....
(Pasaporte — Libreta Enrolam. — etc.)

FOTO

Domicilio: .....
(Ciudad o Localidad) (Calle) Nº Teléf

Filiación

Edad aparente ..... Color del Cutis .....

Color del Cabello ..... Estatura Aproximada .....

Complexión ..... Aspecto Social .....

Señas particulares .....

.....

Ficha confeccionada en Montevideo el 10 de noviembre de 1947

Fórm. 1

008732

ACTIVIDADES

(1) **Laborales:** Profesión ..... Lugar de trabajo .....

Cargo ..... Antigüedad .....

Otras Actividades .....

.....

(2) **Políticas:** Ideología COMUNISTA ..... Actuación .....

Antecedentes .....

Antecedentes familiares .....

(3) **Sociales:** Estado Civil ..... Religión ..... Figuración .....

Grado Instrucción ..... Lugares que frecuenta .....

(4) **Económicas:** Situación ..... Capital aprox. ..... Vehículo .....
marca y Nº

Otros datos .....

Datos Complementarios .....

Apreciación Personal Gral. .....

.....

.....

ANTUNEZ, Angel FICHA COMPLEMENTARIA

Documento		008732 ANTECEDENTES
Fecha	Origen	
10-XI-47-	Renovada.-	Encarga do de la Agrupación Comunista "Deus". Datos del año 1946.-

SERVICIO DE INTELIGENCIA
División I
(Seguridad)

MINISTERIO DE DEFENSA NACIONAL
SERVICIO DE INFORMACION DE DEFENSA

M / F

J 008733-8

Sección «A»
Act. Ant. Nac.
Ficha N° [redacted]

Nombres y Apellidos: ANTUNEZ Antonio R.

Foto

Fecha de Nacimiento:

Lugar de Nacimiento:
(País - Ciudad o Localidad - etc.)

Cred. Civ.: Serie ..... N.° ..... Ced. Identidad: .....

Otros documentos:
(Pasaporte - Libreta Enrolam. - etc.)

Domicilio:
(Ciudad o Localidad) (Calle) (N.°) (Telef.)

Filiación

Edad Aparente ..... Color del Cutis .....

Color del Cabello ..... Estatura Aproximada .....

Complexión ..... Aspecto Social .....

Señas particulares 02193

Ficha confeccionada en Montevideo el 15 de octubre de 1963.-

008733

ACTIVIDADES

(1) Laborales: Profesión Maestro Lugar de trabajo

Cargo Antigüedad

Otras Actividades

(2) Políticas: Ideología Unión Popular Actuación

Antecedentes Firmante de un manifiesto de la Unión Popular./ Marcha 23.XI.962.-

Antecedentes familiares

(3) Sociales: Estado Civil Religión Figuración

Grado Instrucción Lugares que frecuenta

(4) Económicas: Situación Capital aprox. Vehículo
marca y N.o

Otros datos

Datos Complementarios

Apreciación Personal Gral.

008733

ACTIVIDADES

(1) Laborales: Profesión Maestro Lugar de trabajo .....

Cargo ..... Antigüedad .....

Otras Actividades .....

.....

(2) Políticas: Ideología Unión Popular Actuación .....

Antecedentes Firmante de un manifiesto de la Unión Popular./ Marcha 23.XI.962.-

Antecedentes familiares .....

(3) Sociales: Estado Civil ..... Religión ..... Figuración .....

Grado Instrucción ..... Lugares que frecuenta .....

(4) Económicas: Situación ..... Capital aprox. ..... Vehículo .....
marca y N.o

Otros datos .....

Datos Complementarios .....

Apreciación Personal Gral. .....

.....

.....

FECHA	DOCUMENTOS	Antonio R. ANTECEDENTES A REGISTRAR ANTUNEZ 008735
30.8.82	18200	23/11.62 - Figura en una nómina de profesionales, maestros, profesores, artistas, etc. que respaldan un Manifiesto de la Unión Popular dirigido a la ciudadanía, exortándola a adoptar una actitud de militancia y de apoyo colectividad política. (NM)

11941 / 82
PAG. 245

- POSEE ANTECEDENTES EN EL CO.NA.E -
EVAL - A - 1. (RS) INDICA ( ) ( ) ( )

F1

JUNTA DE COMANDANTES EN JEFE [illegible]

Dep. I Secc. I

Sub Secc. A/N

S. I. D. **008734-6**

Ficha Nº ..... Confec. 1.4.82

Apellidos	Nombres
[illegible]	Antonio Raúl

DOCUMENTOS: C/C [illegible] 4751 (Serie / Nº) C/I. 17.953 (3) (Nº / Dpto.)

OTROS DOC. ..... (Pasaporte / Lib. Enrol. / etc.)

NACIMIENTO: AÑO 1918 (5) (Fecha / Lugar)

DOMICILIO: Barrio López Ansina 730 (Melo) (1) 25 de Mayo 728 (Las.Piedr (4)
(Calle / Nº / Teléf. / Ciudad o Localidad)

PROFESION U OCUPACION: Productor del Interior de la Dist. e Import. de libros

LUGAR: "AMET S.A." (2) CARGO: .....

IDEOLOGIA POLITICA: ..... CLASIFICACION: .....

DATOS COMPLEMENTARIOS: ..... (Est. Civil / Cónyuge / Hijos)

HIJO DE ANTONIO Y MARGARITA (6) (Otros familiares)

423

[illegible]

JUNTA DE COMANDANTES EN JEFE
S. I. D.

ANTINACIONAL

008735-3

Dep. I Secc. I
Sub. Secc. A/N
Ficha N.º ..... Confec. II.8.82

ANTUNEZ OLIVERA — Apellidos
ANTONIO VALCIS — Nombres

DOCUMENTOS: C/C O.D.A. 2040 — Serie — N.º
C/I. I.718.774 Mdeo — N.º — Dpto.

OTROS DOC. ..... — Paseporte — Lib. Enrol. — etc.

NACIMIENTO: 30.9.1943 Florida — Fecha — Lugar

DOMICILIO: Avda.Las Perlas N.79 S.I2 Delta El Tigre San Jos — Calle — Ciudad o Lc
1983-Munc. de ANTEL(I)

PROFESION U OCUPACION: Desocupado • anterior Emp. "Panam Plasticos"(1969-1973)

LUGAR: ..... CARGO: .....

IDEOLOGIA POLITICA: ..... CLASIFICACION: .....

DATOS COMPLEMENTARIOS: casado — Est.Civil — Cónyuge — Hijos

HIJO DE: ARTURO Y MARIA ELENA — Otros familiares

Fecha	Documentos	008735 ANTECEDENTES A REGISTRAR FOR
19.2.79	D.0274	-Afiliado No.62.042 al Partido Comunista desde el 31.10.71, según material incautado por OCOA, en Feb/76 "Operación Morgan". EVALUACION: A-I.-
C.H.C.P.No.488/81 SAN JOSE. INGRESO.-		-DATOS DE LA D.I.I.: Idem anotación anterior, militando en la Agrupación "Panam, Secc.12 y 19na.", siendo presentado por Ramón CACERES y José E.HERNANDEZ para su afiliación al P.C. según material incautado por OCOA en Feb/76 "Operación Morgan".- -3.8.82: En la fecha se contestó dicha constancia a nombre del causante para ingreso en ANTEL.(MV).Form. 02300
8.6.83.	27274/83	habiendo solicitado C.H.C.P. se le otorgó Cat."C" el 20.5.83.Eval.A.I.Form.10719.(AE).
13.6.83	27553/01 a 06	-9.5.83- En la fecha se le comunica que está incluído en la Cat. "C" de CHCP, disponiendo de 7 días a partir de la fecha para presentar recurso sobre dicha Categoría.- 19.5.83 -Presenta recurso ante el Delegado del S.I.D. en San José, admitiendo que se afilió al Partido Comunista debido a la presión que sufría por los compañeros de trabajo de "PANAM", a fin de poder concurrir a trabajar con tranquilidad, pero no por compartir sus ideas.- 26.5.83-El Delegado Departamental eleva el recurso a este Servicio para su consideración.-(J) FORM 10901

FECHA	DOCUMENTOS	ANTEVEZ OLIVERA — ANTECEDENTES A REGISTRAR — Antonio Valois V53
		008735
	////...	15.6.83-Por Exp.Nº137/D-I/83 se comunica al Delegado del S.I.D. en el Dpto. de San José, que el causante se encuentra comprendido en las pautas de evalución vigentes, que establecen que los afiliados al P. Comunista les corresponde Cat. "C" de CHCI, por lo que este Servicio ha resuelto mantener al causante en la referida categôría "C".-(C) FORM 10950
19.7.83	27553/8	23.6.83- En la fecha se comunica al causante por parte del Delegado del S.I.D. en San José, el resultado de su reclamo*
	Pag.9/10	5.7.83-Presenta recurso en 2da. Instancia ante el Delegado Departamental del S.I.D., reiterando los términos expresados en la 1ra. Instancia.
	Pág.12	El Delegado Departamental eleva a este Servicio el Recurso en 2da. Instancia del causante para su correspondiente tramitación.-(C) FORM 12032
		20.7.83-Por Exp.Nº169/D-I/83 se remiten los obrados a la J.C.J. para su resolución, con la opinión de este Servicio de que se debe mantener la Categoría recurrida.-(C) FORM 12089

SERVICIO DE INFORMACION DE DEFENSA

Dep. 1

00 87 36 - 1

Confeccionado el 26/10/71.

VARIOS

FOTO

Apellidos ANTUNEZ - MACHADO

Nombres ARCELIA

Fecha de Nacimiento

Lugar de Nacimiento

Est. Civil

Cred. Cívica Céd. Identidad 1.584.306.

Otros Documentos

Ocupación

Padre

Madre

Domicilio Ciudad

Otros datos

07254

FICHA COMPLEMENTARIA

DOCUMENTO		008736 ANTECEDENTES
Fecha	Origen	
8/10/71.	B.72 -D.237.	Coupó la Universidad de la República el 8/10/71, siendo desalojado a las 16.00horas por la fuerza pública. (W).
5/1/981	- --------	Se contestó Const. H. Cargos Publ. Nº. 1492/80 a nombre del causante para su permanencia en el Ministerio de Defensa Nacional.-(Q). Aportando datos filiatorios.-(Q).

F1

JUNTA DE COMANDANTES EN JEFE 02.12.81

S. I. D. 008737-9

Dep. I Secc. I

Sub Secc. N

Ficha Nº ..... Confec. .....

ANTUNEZ de CENOZ — Apellidos

Aurora — Nombres

DOCUMENTOS: C/C ..... (Serie / Nº) C/I. ..... (Nº / Dpto.)

OTROS DOC. ..... (Pasaporte / Lib. Enrol. / etc.)

NACIMIENTO: ..... (Fecha / Lugar)

DOMICILIO: ..... (Calle / Nº / Teléf. / Ciudad o Localidad)

PROFESION U OCUPACION: .....

LUGAR: ..... CARGO: .....

IDEOLOGIA POLITICA: ..... CLASIFICACION: .....

17185

DATOS COMPLEMENTARIOS: ..... (Cónyuge / Est. Civil / Hijos)

..... (Otros familiares)

Fecha	Documentos	008737 ANTECEDENTES A REGISTRAR
24.03.81	Doc.0124	-Es mencionada en uno de los avisos fúnebre publicados por "El País" de fecha 26.11.80, participando del fallecimiento y sepelio del extremista Ruben Mario CIARAN FARINELLA, efectuado en el Cementerio de la ciudad de Paso de los Toros. Eval.: A-2 (AN)

JUNTA DE COMANDANTES EN JEFE VARIOS

Dep. I Secc. I

Sub Secc. A/N

Ficha Nº ..... Confec. .....

S. I. D. 008738-7

Apellidos	Nombres
MUÑOZ FERNANDEZ	Aurora María

DOCUMENTOS: C/C BAB 19.556 (Serie / Nº) C/I. 818.384 (Nº / Dpto.)

OTROS DOC. ..... (Pasaporte / Lib. Enrol. / etc.)

NACIMIENTO: 21.08.936. (Fecha) ..... (Lugar)

DOMICILIO: Comodoro Coe 3519 Bis ANTERIOR: COmodoro 3519.- (Calle / Nº / Teléf. / Ciudad o Localidad)

PROFESION U OCUPACION: Dirección Gral. de Estadisticas y Censos.-

LUGAR: ..... CARGO: .....

IDEOLOGIA POLITICA: ..... CLASIFICACION: .....

DATOS COMPLEMENTARIOS: ..ija de Jose Y María.- (Est. Civil / Cónyuge) ..... (Hijos)

..... (Otros familiares)

Fecha	Documentos	008738 ANTECEDENTES A REGISTRAR
CHCP No.	4205/981 PERMANENCIA-[illegible]	/28.08.81: En la fecha se contestó dicha Constancia, SIN ANTECEDENTES, a nombre de ANTUNEZ FERNANDEZ, Aurora María para PERMANENCIA en la DIRECCION DE ESTADISTICAS Y CENSOS.([illegible]).-
		- DATOS DE LA DNII: [illegible]/964, se establece que es destinatari de material literario de corte marxista que recibe en forma personal desde Pekin.([illegible]).-

Imp. Nacional 716/79

17 OCT. 1974

MINISTERIO DE DEFENSA NACIONAL 008739_5

S. I. D.

Dep. I Secc. I

Sub - Secc. G

Ficha Nro.____ Confec.____

ARTURIZ VIERA(1) — Basilio Palmiro(2)

Apellidos — Nombres

DOCUMENTOS: C/C. G.A.A 3117(3) C/I 16808(4)

Serie Nro. Nro. Dpto.

OTROS DOC. ____

Pasaporte Lib. Enrol. etc.

NACIMIENTO: 16.12.934(5)

Fecha Lugar

DOMICILIO: Senon Rodriguez 795 bis(Las Piedras)(6)

Calle Nro. Teléf. Ciudad o Localidad

PROFESION U OCUPACION: Funcionario de ANCAP.-

LUGAR: Operario Refineria 3ra.(7) CARGO:

IDEOLOGIA POLITICA: CLASIFICACION:

DATOS COMPLEMENTARIOS:

Est. Civil Conyuge Hijos

Otros familiares

Fecha	Documentos	008739 ANTECEDENTES A REGISTRAR
12.9.74	D.2300	Figura en una relación de funcionarios de ANCAP.-qq-.
17.11.83 (Ficha Nº49 de ANCAP)	16721	-Indica del 1 al 7.-Eval.A-1.-(TJ)

JUNTA DE COMANDANTES EN JEFE 008740-3

S. I. D.

Dep. I Secc. I

Sub [illegible] N

Ficha N.° [illegible] Infec. 19.8.83

ANTUNEZ — Apellidos

Beatriz — Nombres

DOCUMENTOS: C/C. ..... Serie ..... N.° ..... C/I. ..... N.° ..... Dpto.

OTROS DOC. ..... Pasaporte ..... Lib. Enrol. ..... etc.

NACIMIENTO: ..... Fecha ..... lugar

DOMICILIO: ..... Calle ..... N.° ..... Teléf. ..... Ciudad o Localidad

PROFESION U OCUPACION: 9

LUGAR: ..... CARGO: .....

IDEOLOGIA POLITICA: ..... CLASIFICACION: .....

DATOS COMPLEMENTARIOS: ..... Est. Civil ..... Cónyuge ..... Hijos

Cuñada del recluso BECERRA Nidia

Otros familiares

Fecha	Documentos	008740 ANTECEDENTES A REGISTRAR
19.8.83	0663/80 pag.12	-16.6.80-Visita en el EMR.1 al recluso No.2328 BECERRA Nidi Eval:A-1(M).-(FORM:13523)

Ficha confeccionada el 18/10/1975.-

MINISTERIO DE DEFENSA NACIONAL 008741-1
S. I. D.

Dep. I Secc. I
Sub Secc. A/N
Ficha Nro. ..... Confec. .....

ANTUNEZ — Apellidos
Brigido — Nombres

DOCUMENTOS: C/C ..... (Serie / Nro.) C/I. ..... (Nro. / Dpto.)

OTROS DOC. ..... (Pasaporte / Lib. Enrol. / etc.)

NACIMIENTO: ..... (Fecha / Lugar)

DOMICILIO: ..... (Calle / Nro. / Teléf. / Ciudad o Localidad)

PROFESION U OCUPACION: Profesora

LUGAR: ..... CARGO: .....

IDEOLOGIA POLITICA: ..... CLASIFICACION: .....

DATOS COMPLEMENTARIOS: ..... (Est. Civil / Cónyuge)

0741-59

..... (Otros familiares)

Fecha	Documentos	008741 ANTECEDENTES A REGISTRAR
26/5/75	922	En base a declaraciones de elementos detenidos de la U.J.C.; se establ-ce, que integraba los "Grupos del Frente Amplio", en el sector "Profesores" ; dichos gruposa al igual que la "Mesa del Frente Amplio" funcionaba desde enero de 1974, en forma clandestina.-Eval. A-1.-(PP).-

SERVICIO DE INFORMACION DE DEFENSA
Dep. I

008742-9

Sección

Gre

Ficha Nº

410

Nombres y Apellidos: ANTUNEZ c. ANTUNES C.

Fecha y Lugar Nac.:

Cred. Cív.: Serie ..... Nº ..... Ced. Identidad:

Otros documentos:
(Pasaporte - Libreta Enrolam. - etc.)

Domicilio:
(Ciudad o Localidad) (Calle) (Nº) (Teléf.)

Profesión:

Cargo y Lugar: Funcionario Caja Popular de Paso de los Toros.-

Ideol. Política: Actuación:

Datos Complementarios:

Apreciación General:

Ficha confeccionada: 26-IX-66

Foto

JUNTA DE COMANDANTES EN JEFE
S. I. D.

008743-7 Dep. VI Secc. I
Sub Secc. A/N
Ficha Nro. ____ Confec. 1.X.79

ANTUNEZ	CARLOS
Apellidos	Nombres

DOCUMENTOS: C/C ..... (Serie / Nro.) C/I. 1.587.486 (Nro. / Dpto.)

OTROS DOC. ..... (Pasaporte / Lib. Enrol. / etc.)

NACIMIENTO: ..... (Fecha / Lugar)

DOMICILIO: Prusia 1946 (Calle / Nro. / Teléf. / Ciudad o Localidad)

PROFESION U OCUPACION: .....

LUGAR: EL DIA CARGO: Suplente Tipógrafo

IDEOLOGIA POLITICA: ..... CLASIFICACION: .....

DATOS COMPLEMENTARIOS: ..... (Est. Civil / Cónyuge / Hijos)

383

Otros familiares

F 72

Fecha	Documentos	008743 ANTECEDENTES A REGISTRAR
	DNII	Estudiante de la escuela de Bellas Artes.
17.9.77		Organización Unión de Juventudes Comunistas.- Afiliado en la fecha de la U.J.C.por el círuclo Seccional Estudiantil con el carnet Nº 3061
22/4/82	D 14013	Indicz datos filiatorios (FG)

MINISTERIO DE DEFENSA NACIONAL
S. I. D. 008744-5

Dep. I Secc. I
Sub-Secc. A/N
Ficha N.o ..... Confec. .....

ANTUNEZ (Apellidos) Carlos (Nombres)

DOCUMENTOS: C/C ..... (Serie, N.o) C/I ..... (N.o, Dpto.)

OTROS DOC. ..... (Pasaporte, Lib. Enrol., etc.)

NACIMIENTO ..... (Fecha, Lugar)

DOMICILIO: Cuareim 1274 (Calle, N.o, Teléf., Ciudad o Localidad)

PROFESION U OCUPACION (1) Escuela de Bellas Artes Bancario (4)

LUGAR: Banco Hipotecario (5) CARGO: .....

IDEOLOGIA POLITICA (2) Comunista - UJC.- CLASIFICACION (3) Seccional Estudianti
Carnet Nº3061-Ingresó:8/10/60

DATOS COMPLEMENTARIOS ..... (Est. Civil, Conyuge, Hijos)

..... (otros familiares)

0741

Confeccionada: 11/III/70

Fs 2

Fecha	Documentos	ANTECEDENTES A REGISTRAR
		008744
VI/1962	Mondel Nº	154-Indica (1) (3)
29.10.71	16/1	-En diciembre de 1970 figura como Becario de la Universidad de la República, percibiendo un sueldo mensual neto de $ 9.504.oo.-(E)
21/12/72	Doc.4315	-Indica Doc.anterior,percibiendo un sueldo neto de $9.6oo.-(H).
8-1-75		-Por relación de funcionarios del Bco. Hipotecario, se desempeña como Sub-Jefe del mismo. (RR) (4)(5)
		18.IV.978.- Se hizo Memo (A) 410/978 para el Dpto.II (E-2) del E.M.E. (SS) NOTA: Se contesto solamente dato del Mondel.-
27.5.80	---------	En la fecha se contesta para la C.H.C.P. Nro. 1776/78 de la Secc. 2da., a nombre de ANTUNEZ IRIBARNE, Carlos Nelson. qq.-

A1199

ANTUNEZ CLIVA — APELLIDOS

CARLOS ADAN 008745-2 — NOMBRES

FOTO

Fecha y Lugar de Nacimiento

Domicilio

Documentos

Nacionalidad

Profesión Funcionario del cambio"Diana" (Rivera)..

Nombre del Padre Nacionalidad

Nombre de la Madre Nacionalidad

Estado Civil Nombre del Cónyuge

Nacionalidad del Cónyuge

Nombre y edad de los hijos

Otros datos 29-6-31.El mencionado fue detenido en el Banco " ITAU" de Livera-

417 182968

FECHA	ORIGEN	008745 ANTECEDENTES
9-12-81	Doc.Persona N. 386	to, desconociéndose su paradero. 30-6-81. El mencionado ya concurría a su trabajo. Posteriormente informó que fue detenido por autoridades Policiales Brasileñas y fue llevado a la ciudad de Santa María siendo interrogado y luego liberado. Informó a su vez que regresó a Rivera y que no le fue devuelto el dinero (315 Libras Eesterlinas). La Señora Consul de Distrito de Livramento consultó a la Policía Federal de Santa María, quienes informaron que esta operación estuvo a cargo de la Policía de Porto Alegre.
25-3-82	Doc. Nº 13.117	El ESMACO ESTUDIA EL CASO..(inf. ext. télex C627/14/D y telex C629/6/D URUBRAS, 8/7/81) (C.R. C/M)..

Fs1

JUNTA DE COMANDANTES EN JEFE

S. I. D. 008746-0 V

Dep. I Secc. I

Sub Secc. ~~A/AX~~

Ficha Nº ..... Confec. 15.7.83

ANTUNEZ SUAREZ — Apellidos

Carlos A. — Nombres

DOCUMENTOS: C/C. ..... Serie ..... Nº ..... C/I. ..... Nº ..... Dpto.

OTROS DOC. ..... Pasaporte ..... Lib. Enrol. ..... etc.

NACIMIENTO: ..... Fecha ..... Lugar

DOMICILIO: ..... Calle ..... Nº ..... Teléf. ..... Ciudad o Localidad

PROFESION U OCUPACION: .....

LUGAR: ..... CARGO: .....

IDEOLOGIA POLITICA: ..... CLASIFICACION: .....

DATOS COMPLEMENTARIOS ..... Est. Civil ..... Cónyuge ..... Hijos

..... Otros familiares

Fecha	Documentos	ANTECEDENTES A REGISTRAR
15.7.83	28469/1 P.D.	000746 -9.7.83.-Integra la Comisión Provisoria de la "Asociación de empleados de ABAL HNOS".Eval:A-1.(TT) Form.Nro.11555.-

f. 12

VARIOS

30/7/82

JUNTA DE COMANDANTES EN JEFE
S. I. D.

008747-8

Dep. I Secc. I

Sub. Secc. A/N

Ficha N.º ..... Confec. .....

MARTINEZ CALDAS — Apellidos
Carlos José — Nombres

DOCUMENTOS: C/C ASA 11627 — Serie — N.º
C/I. 1.145.007 Montevideo — N.º — Dpto.

OTROS DOC. 257.625 — Pasaporte — Lib. Enrol. — etc.

NACIMIENTO: 16.01.48 — Fecha
Montevideo — Lugar

DOMICILIO: Continuación Melo 2580 — Calle — N.º
Montevideo — Ciudad o Localidad
Teléf.

PROFESION U OCUPACION: Ex-Director de Programas de Radio Panamericana
Director de Publicidad de la Firma MC'DONALD en Españ

LUGAR: ..... CARGO: .....

IDEOLOGIA POLITICA: ..... CLASIFICACION: .....

DATOS COMPLEMENTARIOS: Casado — Est.Civil — Cónyuge — Hijos

Hijo de Dagmar y Natalia Julia

Otros familiares

Fecha	Documentos	008747 ANTECEDENTES A REGISTRAR
18.07.82	16.930	El Consulado Uruguayo en Madrid solicita urgente expedición de pasaporte por haberle sido hurtada toda su documentación y debe viajar el 06.06.82 a Francia a un congreso de la firma "Mc'Donald" .Eval.: A-1. (GM) (VL) FORM Nº 02062
07.07.82	16659/16	El Ministerio de Relaciones Exteriores autoriza al Consulado Uruguayo en Madrid-España , a expedir o renovar Pasaporte a nombre del causante.Eval.: A-1(GM)(LA) FORM N: 02372

JUNTA DE COMANDANTES EN JEFE 0087486

S. I. D.

27 DIC. 1978

Dep. I Secc. I

Sub Secc. A/N

Ficha Nro. _____ Confec. _____

ANTUNEZ — Apellidos

Carlos Julio — Nombres

DOCUMENTOS: C/C BZB-21935 — Serie Nro. — C/I. _____ — Nro. Dpto.

OTROS DOC. _____ — Pasaporte Lib. Enrol. etc.

NACIMIENTO: _____ — Fecha Lugar

DOMICILIO: _____ — Calle Nro. Teléf. Ciudad o Localidad

PROFESION U OCUPACION: _____

LUGAR: _____ CARGO: _____

IDEOLOGIA POLITICA: _____ CLASIFICACION: _____

DATOS COMPLEMENTARIOS: _____ — Est. Civil Cónyuge Hijos

Otros familiares

A 52

Fecha	Documentos	008748 ANTECEDENTES A REGISTRAR
	1196	Delegado de Mesa por las listas: 808 - 1808.- en las elecciones nacionales del año 1971, por el Departamento de Montevideo.- Circuito Nº 2706.- (0035) (M).-

JUNTA DE COMANDANTES EN JEFE

S. I. D.

008749

11/XI/82

Dep. I Secc. I

Sub Secc. A/N

Ficha Nº ..... Confec. .....

MARTINEZ FERREIRA — Apellidos

Carlos E. — Nombres

DOCUMENTOS: C/C. GAB 3767 — Serie Nº

C/I. 3.050.860-8 (C.Largo) — Nº Dpto.

OTROS DOC. ..... — Pasaporte Lib. Enrol. etc.

NACIMIENTO: 05/VII/926 — Fecha

C. Largo — Lugar

DOMICILIO: Del Pilar 381 — Calle Nº

Teléf.

Mdo — Ciudad o Localidad

PROFESION U OCUPACION: Retirado Militar

LUGAR: ..... CARGO: .....

IDEOLOGIA POLITICA: ..... CLASIFICACION: .....

DATOS COMPLEMENTARIOS Casado

Est. Civil — Cónyuge — Hijos

..... — Otros familiares

FJ2

Fecha	Documentos	008749 ANTECEDENTES A REGISTRAR
27/8/82	18163	Figura en el 56 lugar de la lista GAB del Partido COLORADO Agrupación "CON EL BATLLISMO HACIA LA UNION COLORADA" Distrito C. LARGO como candidato para integrar los Deliberantes [illegible] tales y Convenciones Nacionales en las Elecciones Internas de los PP.PP. del 23 de Noviembre de 1982. (E)
23/9/82	—	Por Oficio Nº. 678/82 el S.I.D. comunica a la Corte Electoral, que de acuerdo a las disposiciones vigentes, no existen objeciones para que el causante integre la lista de referencia. (E) FORM. Nº 4941
28/9/82	—	- Se hizo Nota Nº 193/D-I/82 al M.D.N. solicitando fecha y causa de su pase a retiro. (E).-
17/IX/82	19378	Según Oficio Nº 213 de fecha 14/IX/82 el M.D.N. informa que el causante no registra antecedentes. (E).- FORM. Nº 4942
07/X/82	—	- Se hizo Oficio Nº 800/D-I/82 al Servicio de Retiros y Pensiones Militares, solicitando fecha y causa de su pase a retiro.-
18/X/82	21210	Según Oficio Nº 864 de fecha 15/X/82 el S.[illegible] informa que el causante no registra [illegible] (E) FORM. Nº 4943

008756-9 BXX

SERVICIO DE INFORMACION DE DEFENSA

Dep. 1

Confeccionado el

VARIOS

FOTO

Apellidos ANTUNEZ DAGRACA SALVATORE

Nombres CARLOS MARIA

Fecha de Nacimiento .....

Lugar de Nacimiento .....

Est. Civil .....

Cred. Cívica ..... Céd. Identidad .....

Otros Documentos .....

Ocupación .....

Padre .....

Madre .....

Domicilio ..... Ciudad .....

Otros datos: .....

FICHA COMPLEMENTARIA

DOCUMENTO		008750 ANTECEDENTES
Fecha	Origen	
19/2/79	0274	-Afiliado al Partido Comunista con el N° 46759 .- (O.C.O.A.) - (AA).-

JUNTA DE COMANDANTES EN JEFE FICHERO UNICO

Dep. I Secc. I

Sub Secc. A/N

S. I. D. 008751-0

Ficha Nº 27/I/82 Confec.

ANTUNEZ FERREYRA (1) Carlos María
Apellidos Nombres

DOCUMENTOS: C/C BZB 40.769 (2) C/I. 1.314.428
Serie Nº Nº Dpto.

OTROS DOC. .....
Pasaporte Lib. Enrol. etc.

NACIMIENTO: 14/7/951 (3) Montevideo (4)
Fecha Lugar

DOMICILIO: Vicente Basagoiti 3990 (anterior Benito Riquet No. 327 Ap.2 (5)
Calle Nº Teléf. Ciudad o Localidad

PROFESION U OCUPACION: Record S.A. anterior changas (6)

LUGAR: ..... CARGO: .....

IDEOLOGIA POLITICA: ..... CLASIFICACION: .....

DATOS COMPLEMENTARIOS: Casado (7)
Est. Civil Cónyuge Hijos

Hijo de: Carlos Julio y María Elcira (8) 07182
Otros familiares

Fecha	Documentos	008751 ANTECEDENTES A REGISTRAR
19/II/79	D.0274	- Afiliado al Partido Comunista con el Nº 60.416, según documetanción incautada por OCOA en la fecha.- EVALUACION: A-1.- (GM).-
27/I/82	.....	- Se contestó por Memo (A) Nº 134/82 para la 2da. Div. del Estado Mayor General de la Armada.- (GM).-
30/9/81 No.814/81 INGRESO-MONTEVIDEO	C.H.C.P. Secc.19a.	-DATOS REGISTRADOS EN EL DPTO.III DE LA D.I.I. -19/1/76:Afiliado No. 60.416 al Partido Comunista desde el 30/9/71, según material incautado a Rodney Arismendi, en su hoja de afiliación se menciona manuscrito que es "Baja" pues apoya al R.O.E.-17/5/78: Ampliando anotación anterior se establece que fue presentado por Héctor GONZALEZ y Juan Francisco CARDOZO para su afiliación, militando en la Agrupación "Brecan" Secc.8a. y "Lana", según material incautado por O.C.O.A.- -12/2/82: En la fecha se contestó dicha constancia a nombre del causante, para su Ingreso a U.T.E., indica (1) al (8) (BC).-

JUNTA DE COMANDANTES EN JEFE 008752-8

S. I. D.

"VARIOS"

Dep. I Secc. I

Sub Secc. A/N

Ficha Nº ..... Confec. 5.8.80

ANTUNEZ — Apellidos

Casildo — Nombres

DOCUMENTOS: C/C ..... Serie ..... Nº ..... C/I. ..... Nº ..... Dpto.

OTROS DOC. ..... Pasaporte ..... Lib. Enrol. ..... etc.

NACIMIENTO: ..... Fecha ..... Lugar

DOMICILIO: ..... Calle ..... Nº ..... Teléf. ..... Ciudad o Localidad

PROFESION U OCUPACION: Gobernante Departamental

LUGAR: ..... CARGO: .....

IDEOLOGIA POLITICA: ..... CLASIFICACION: .....

DATOS COMPLEMENTARIOS: ..... Est. Civil ..... Cónyuge

Otros familiares

Fecha	Documentos	008752 ANTECEDENTES A REGISTRAR
28.7.80	Doc.0207	-Figura entre los posibles firmantes de un Manifiesto del P.N.denominado "El Partido Nacional a los Uruguayos" que apareciera en un Boletín Nro. 20 "DESDE URUGUAY" del P.C. a fines de octubre del 79 en el que plantean una rápida solución a la vigencia de las "Libertades Públicas", "la libre discusión pública y amplia participación popular referente al Texto Constitucional, el reintegro de la actividad sindical y la modificación de la Política Económica causante del "deterioro progresivo y acelerado del salario real".- Eval.B-2 (M)

Imp. Nacional 716/79

Fesf

JUNTA DE COMANDANTES EN JEFE

VARIOS

Dep. I Secc. I

Sub Secc. A/N

S. I. D. 008753-6

Ficha Nº ..... Confec 27.10.82

ANTUNEZ GONZALEZ — Apellidos

Casildo Bernardo — Nombres

DOCUMENTOS: C/C: GAA Nº 970 (2) — Serie / Nº

C/I. 314.289-5 Melo (1) — Nº / Dpto.

OTROS DOC. ..... — Pasaporte / Lib. Enrol. / etc.

NACIMIENTO: 26.10.913 en Melo (3) — Fecha / Lugar

DOMICILIO: 18 de Julio Nº 496 en Melo (4) — Calle / Nº / Teléf. / Ciudad o Localidad

PROFESION U OCUPACION: Jubilado (5)

LUGAR: ..... CARGO: .....

IDEOLOGIA POLITICA: ..... CLASIFICACION: .....

DATOS COMPLEMENTARIOS: Casado (6) — Est. Civil / Cónyuge / Hijos

..... — Otros familiares

Fecha	Documentos	008753 ANTECEDENTES A REGISTRAR
13.9.82 R.E.18476	D.19018	19.6.975- Detenido por participar en la colocación de una ofrenda floral al píe del monumento al Gral.Artigas.- Activo militante por el "NO" en el plebiscito del 30.11.980.- Participó en la reunión llevada a cabo el 15.3.80, en el establecimiento del Sr. Marcelino VIEYTO, en donde hicieron acto de presencia entre otros; Carlos Julio PEREIRA, Dardo ORTIZ, Fernándo OLIU, Mario HEBER, Wilson Elso GOÑI y Pedro ZABALZA.- (L).- FORM. 3480.-
3.9.82	D.18476	figura en el 66 lugar de la lista 6A6 del Partido NACIONAL agrupación MOV. POR LA PATRIA Y NAL. DE POCHA Dpto. de CERRO LARGO "CERRO LARGO" como candidato para integrar los Deliberantes Departamentales y Convenciones Nacionales en las Elecciones internas de los PP.PP. del 28 de Noviembre de 1982. (L) CADICA del 1 al 6. FORM. 3481.
16.10.82	-------	Por Oficio N°.882 /82 el S.I.D. comunica a la Corte Electoral, que de acuerdo a las disposiciones vigentes, no existen objeciones para que el causante integre la lista de referencia. (L)

SERVICIO DE INFORMACION DE DEFENSA

Dep. 1

008754-4

Confeccionado el 4.5.73.

VARIOS

FOTO

Apellidos ANTUNEZ

Nombres Ceverina Nicanora

Fecha de Nacimiento 13 de enero de 1911.

Lugar de Nacimiento Durazno

Est. Civil

Cred. Cívica Céd. Identidad 224.901.

Otros Documentos

Ocupación Labores

Padre

Madre

Domicilio Guaná Nro. 2532. Ciudad

Otros datos

07165

CHIESA Hnos. Ltda - 8.000 - 3 - 72

SERVICIO DE INFORMACION
DE DEFENSA
Dep. 1

008754

Confeccionado el 4.5.73.

VARIOS

FÓTO

Apellidos ANTUNEZ

Nombres Ceverina Nicanora

Fecha de Nacimiento 13 de enero de 1911.

Lugar de Nacimiento Durazno

Est. Civil

Cred. Cívica Céd. Identidad 224.901.

Otros Documentos

Ocupación Labores

Padre

Madre

Domicilio Guaná Nro. 2532. Ciudad

Otros datos

07165

CHIESA Hnos. Ltda - 8.000 - 3 - 72

F52

FICHA COMPLEMENTARIA

DOCUMENTO		008754 ANTECEDENTES
Fecha	Origen	
13.1.73.	Doc. 4448.	Arribó al Aeropuerto Nal.de Carrasco el 14 de noviembr de 1972,procedente de S.de Chile,vía S.A.S.. (W).

SERVICIO DE INFORMACION
DE DEFENSA
Dep. 1

VARIOS

008755-1

Confeccionado el 25.1.73

FOTO

Apellidos ANTUNEZ

Nombres Celeste

Fecha de Nacimiento

Lugar de Nacimiento

Est. Civil

Cred. Civica Céd. Identidad

Otros Documentos

Ocupación

Padre

Madre

Domicilio Ciudad

Otros datos

CHIESA Hnos. Ltda - 8.000 - 3 - 72

FICHA COMPLEMENTARIA

DOCUMENTO		008755 ANTECEDENTES
Fecha	Origen	
1971.	Lista 988 PDC F.A	Candidato en el 58 lugar a la Junta Departamental por el dpto de T.y Tres sub lema Frente de T.y Tres.(SS)

23.III.77

JUNTA DE COMANDANTES EN JEFE
S. I. D.

00 8756-9

Dep. I Secc. I

Sub Secc. A/N

Ficha Nro. ..... Confec.....

ANTUNEZ LACERAT de BATISTA — Apellidos

Clotilde Lidia — Nombres

DOCUMENTOS: C/C ..... (Serie / Nro.) C/I. ..... (Nro. / Dpto.)

OTROS DOC. ..... (Pasaporte / Lib. Enrol. / etc.)

NACIMIENTO: 43 anos (1971) (Fecha / Lugar)

DOMICILIO: Casa Grande 823 - Uribe e Ituzaingó - SORIANO (Calle / Nro. / Teléf. / Ciudad o Localidad)

PROFESION U OCUPACION: Ama de Casa

LUGAR: ..... CARGO: .....

IDEOLOGIA POLITICA: Comunista CLASIFICACION: .....

DATOS COMPLEMENTARIOS: ..... (Est. Civil / Cónyuge / Hijos)

..... (Otros familiares)

Fecha	Documentos	008756 ANTECEDENTES A REGISTRAR
17.5.76	D. 0689	- Afiliado al Partido Comunista No. 59.431, fecha de ingreso en el año 1971 .- Evaluación B-1.- (S).-

MINISTERIO DE DEFENSA NACIONAL
S. I. D.

008757-7

Dep. 1 Sec.

Sub-Secc. N/A

Ficha Nº____ Confec. 11/4/73

ANTUNEZ — Apellidos

Dacilio — Nombres

DOCUMENTOS: C/C. ____ Serie ____ Nro. C/I ____ Nro. ____ Dpto.

OTROS DOC. ____ Pasaporte ____ Lib. Enrol. ____ etc.

NACIMIENTO: ____ Fecha ____ Lugar

DOMICILIO: ____ Calle ____ Nro. ____ Teléf. ____ Ciudad o Localidad

PROFESION U OCUPACION: ____

LUGAR: ____ CARGO: ____

IDEOLOGIA POLITICA: ____ CLASIFICACION: ____

DATOS COMPLEMENTARIOS: ____ Est. Civil ____ Cónyuge ____ Hijos

____

Otros familiares

#72

Fecha	Documentos	008757 ANTECEDENTES A REGISTRAR
5/4/973	D. 674	Se encontraba detenido, siendo liberado el 2/6/972; por así Haberlo dispuesto el Sr. Jefe del Bn.I.10.-(J).-

SERVICIO DE INFORMACION DE DEFENSA

Dep. I

MINISTERIO DE DEFENSA NACIONAL M / F
SERVICIO DE INFORMACION DE DEFENSA
00 87 58 0602

..... Sección
Act. Ant. Nac.
Ficha Nº 0608

Nombres y Apellidos: ANTUNEZ, NACIEL Edmundo

Fecha de Nacimiento: .....

Lugar de Nacimiento: Uruguay
(País - Ciudad o Localidad - etc.)

FOTO

Cred. Cív.: Serie ..... Nº ..... Ced. Identidad: .....

Otros documentos: .....
(Pasaporte — Libreta Enrolam. — etc.)

Domicilio: .....
(Ciudad o Localidad) (Calle) Nº Teléf

Filiación

Edad aparente ..... Color del Cutis .....

Color del Cabello ..... Estatura Aproximada .....

Complexión ..... Aspecto Social .....

Señas particulares .....

07171

Ficha confeccionada en Montevideo el aggsto de 1956

Fórm. 1

008758

ACTIVIDADES

(1) **Laborales:** Profesión Est. del Liceo Nocturno Lugar de trabajo .....

Cargo ..... Antigüedad .....

Otras Actividades .....

.....

(2) **Políticas:** Ideología ..... Actuación .....

Antecedentes .....

Antecedentes familiares .....

(3) **Sociales:** Estado Civil ..... Religión ..... Figuración .....

Grado Instrucción ..... Lugares que frecuenta .....

(4) **Económicas:** Situación ..... Capital aprox. ..... Vehículo .....
marca y Nº

Otros datos .....

Datos Complementarios .....

Apreciación Personal Gral. .....

.....

.....

ANTUNEZ, Edmundo — FICHA COMPLEMENTARIA

Documento		008758 ANTECEDENTES
Fecha	Origen	
VIII-1956.-	III-M2-Ast.5.	**Candidato en la Lista 4 de la agrupación de Estudiantes comunistas de L.Nocturno para designar nuevas autoridades en la comición directivade la Asociacion de Estudiantes del L.Nocturno para el ejercicio 1956-1957.-**
29-7-76	968	-Agente de 1ra. clase.Ingresó al Instituto el 1/5/952.Integró por espacio de cinco años, el Ejército Nacional. Es izquierdista,habiendo manifestado que el marxismo tiene cosas buenas. Efectuó el relevamiento de toda la zona donde se encuentra la seccional 12a., en la cual se desempeña como agente; dicho relevamiento fue hecho por cuenta de un Comisario. Estudió en la Escuela de Auxiliares de Odontología Prótesis Dental.Dicho curso lo efectuó entre los años 1968/1970.-Expl. 3-2 (D)

FICHA COMPLEMENTARIA

Documento		008758 ANTECEDENTES
Fecha	Origen	

SERVICIO DE INTELIGENCIA
División I
(Seguridad)

MINISTERIO DE DEFENSA NACIONAL
SERVICIO DE INFORMACION DE DEFENSA
M/F

I.G. 02.01.—0090

Sección «G»
Gremios
Ficha N° 94

008758

Foto

Nombres y Apellidos: ANTUNEZ Edmundo

Fecha y Lugar Nac.:

Cred. Civ.: Serie N.° Ced. Identidad:

Otros documentos:
(Pasaporte - Libreta Enrolam. - etc.)

Domicilio:
(Ciudad o Localidad) (Calle) (N.o) (Telef.)

Profesión: Estudiante del Liceo Nocturno No4

Cargo y Lugar:

Ideol. Política: COMUNISTA Actuación: DIRIGENTE

Datos Complementarios:

Apreciación General:

Ficha confeccionada MONTEVIDEO 28 de Junio de 1965.

FICHA COMPLEMENTARIA

Documento		008758 Antecedentes
Fecha	Origen	
Agosto 1956.	----------	Candidato en la Lista [illegible] de la Agrupación de Estudiantes Comunistas del Liceo Nocturno para designar nuevas autoridades, en la Comisión directiva de este Liceo Nocturno; 1956-57.-

MINISTERIO DE DEFENSA NACIONAL

S. I. D.

008759 3

Dep. I · Secc. I

Sub-Secc. **A/N**

Ficha Nº ..... Confec. .....

ANTUNEZ — Apellidos

Eduardo — Nombres

DOCUMENTOS: C|C ..... Serie ..... Nº ..... C|I ..... Nº ..... Dpto.

OTROS DOC.: ..... Pasaporte ..... Lib. Enrol. ..... etc.

NACIMIENTO: ..... Fecha ..... Lugar

DOMICILIO: (1) Galarza y Don Bosco — Calle — Nº — Telef. — Soriano — Ciudad o Localidad

PROFESION U OCUPACION: .....

LUGAR: ..... **CARGO** .....

IDEOLOGIA POLITICA (2) Comunista - UJC.-

CLASIFICACION (3) Círculo Mercedes
Carnet Nº2268 - Ingresó:5/60

DATOS COMPLEMENTARIOS .....
Est. Civil — Conyuge — Hijos

..... otros familiares

Ficha confeccionada en: Montevideo, 21 de Octubre de 1969.-

FECHA	DOCUMENTOS	008759 ANTECEDENTES A REGISTRAR
III/62	Mondel N°161 - Indica (1) al (3)	

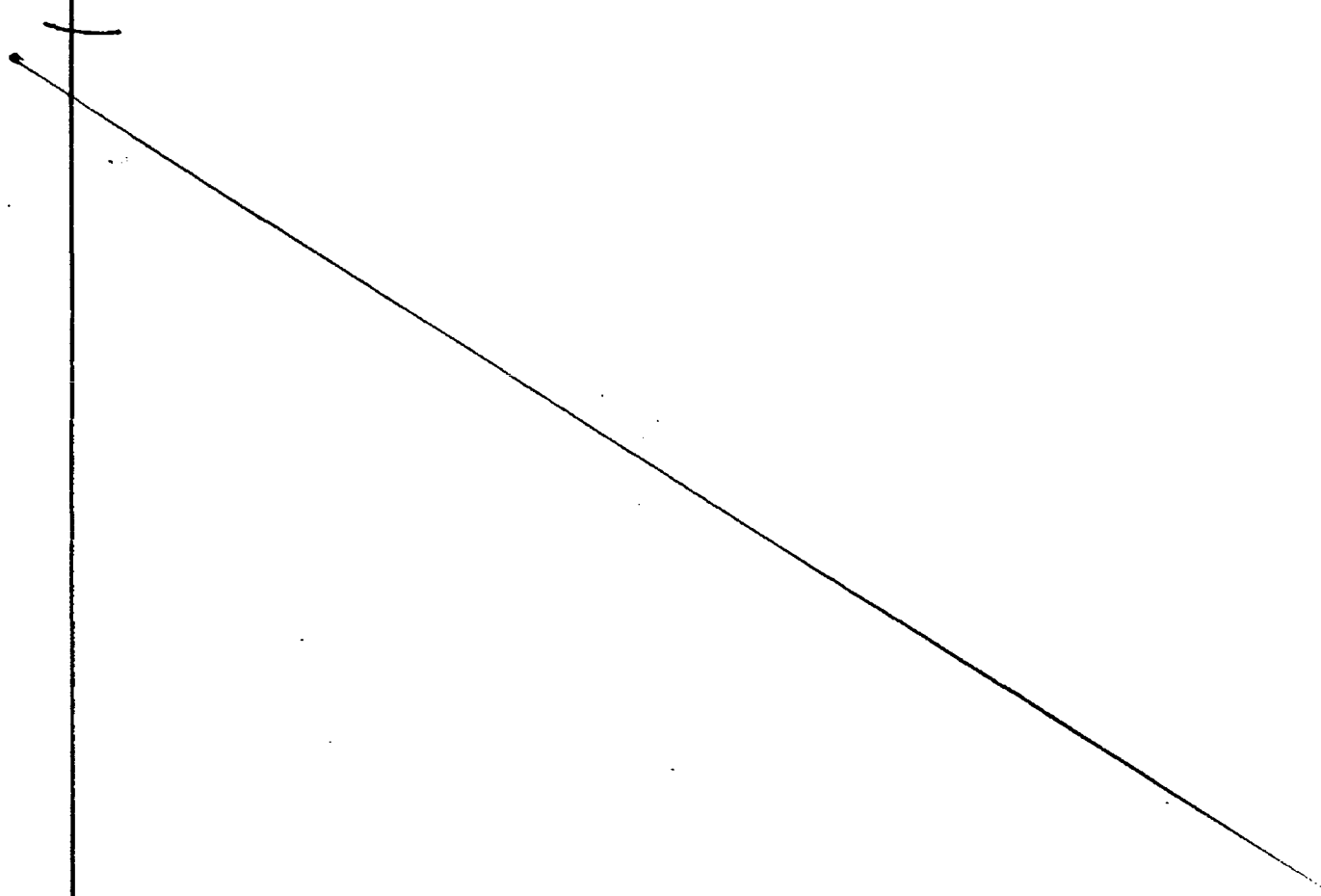

MINISTERIO DE DEFENSA NACIONAL
S. I. D.

008759

Dep. I Secc, I
Sub - Secc. G 74
Ficha Nro.____ Confec. 6/2

ANTUNEZ — Apellidos

EDUARDO — Nombres

DOCUMENTOS: C/C.____ Serie ____ Nro. C/I. ____ Nro. ____ Dpto.

OTROS DOC. ____ Pasaporte ____ Lib. Enrol. ____ etc.

NACIMIENTO: ____ Fecha ____ Lugar

DOMICILIO: ____ Calle ____ Nro. ____ Teléf. ____ Ciudad o Localidad

PROFESION U OCUPACION: repartidor de lecherizos

LUGAR: ____ CARGO: ____

IDEOLOGIA POLITICA: ____ CLASIFICACION: ____

DATOS COMPLEMENTARIOS: ____ Est. Civil ____ Conyuge ____ Hijos

____ Otros familiares

Fecha	Documentos	008759 ANTECEDENTES A REGISTRAR
22/7/72	PPI-2079	Hizo uso de la palabra en un acto realizado en la plaza Flores de la c.de Mercedes, [illegible], el día 1º de junio de 1972.(RR)

F21 (VW)

JUNTA DE COMANDANTES EN JEFE

C/G

S. I. D. 008760/1

Dep. I Secc. I

Sub Secc. A/N

Ficha Nº ..... Confec. 22.2.83

ANTUNEZ MENDEZ — Elina

Apellidos — Nombres

DOCUMENTOS: C/C. B.B.A. 23431 — C/I. 1.670.965-6(Mont)

Serie Nº — Nº Dpto.

OTROS DOC. .....

Pasaporte — Lib. Enrol. — etc.

NACIMIENTO: 56 años (982)

Fecha — Lugar

DOMICILIO: ROUSSEAU 4238 — Montevideo

Calle Nº Teléf. Ciudad o Localidad

PROFESION U OCUPACION: Profesora

LUGAR: ..... CARGO: .....

IDEOLOGIA POLITICA: PARTIDO COLORADO SANGUINETTI-ZORRILLA Nov/982 CLASIFICACION: CONVENCIONAL

DATOS COMPLEMENTARIOS CASADA

Est. Civil — Cónyuge — Hijos

.....

Otros familiares

Fecha	Documentos	008760 ANTECEDENTES A REGISTRAR
13/1/83	23691/064.	Electo 66 Suplentes del Organo Deliberante Nacional del Partido Colorado por el Departamento de Montevideo Hoja de Votación A.B.X de acuerdo al resultado de las Elecciones Internas de los Partidos Políticos habilitados, efectuadas el 28-XI-82. — Eval. A-1 (BB.). (FORM 8352)

SERVICIO DE INFORMACION DE DEFENSA

Dep. 1

008761-9

Confeccionado el 11.8.72

AN

VARIOS

FOTO

Apellidos ANTUNEZ FERNANDEZ (1)

Nombres Elena

Fecha de Nacimiento

Lugar de Nacimiento

Est. Civil

Cred. Cívica Céd. Identidad

Otros Documentos

Ocupación Profesora (I)

Padre

Madre

Domicilio Ciudad

Otros datos

Imp. CHIESA Hnos. Ltda. 4.000 - 11 - 72

FICHA COMPLEMENTARIA

DOCUMENTO		08761 ANTECEDENTES
Fecha	Origen	
1971.	Lista 1810	Candidato en el 5to.lugar a la Junta Electoral por el dpto.de Treinta y Tres sub lema Unidad de Treinta y Tres.(SS)
26/5/75	922	-En base a declaraciones de elementso de la U.J.C. ya detenidos, se establece que integra los "GRupos del Frente Amplio", en el sector "Profesores"; dichos grupos al igual que la "Mesa del Frente Amplio", funcionaban desde enero de 1974 en forma clandestina.-E.al. A-1.-(PP).-
2.10.75.	Doc.1784,	22.IV.75: En la fecha fue detenida por el Bn.I.10 en prevención de las acciones que podrían haber ocurrido el 1ro.de mayo de 1975.(Presunta "asonada" a nivel nacional) en que se detuvieron militantes comunistas y sospechosos. Fue liberado el 2.V.75. Indica: (1). (Y).

11941 / 82	- POSEE ANTECEDENTES EN EL CO.NA.E -
PAG. 247	EVAL - A - 1. (PS) INDICA ( ) ( ) ( )

Fecha	Documentos	008762 ANTECEDENTES A REGISTRAR FSL
28/9/72	"C.Nacionalista".-	**Elegido el 16 de Set. como Vocal de Ejecutivo Dptal. de la Agrupación " Saravia-Amoros- Grau Rossell" de la lista 14 de Rivera junto a Luis María ABOAL quien la preside.-(II)**
07/9/982	18666	~~Figura~~ en el 32° lugar de la lista HAY del Partido NACIONAL Agrupación HOY POR LA PATRIA - NAC DE ROCHA Dpto. de RIVERA como candidato para integrar los Deliberantes Departamentales y Convenciones Nacionales en las Elecciones internas de los PP.PP. del 28 de Noviembre de 1982. (PP C6) Indica (1) al (7).-
30/9/82	------	Por Oficio N°. 714/82 el S.I.D. comunica a la Corte Electoral, que de acuerdo a las disposiciones vigentes, no existen objeciones para que el causante integre la lista de referencia. (PP C6) - Formulario N° 03582
30.10.82	D.21750	Antecedentes penales: el 30.10.1939 por "Pelea y Lesiones";el 19.11.1951 por "Hurto" y el 14.6.1950 es requerido por el Juez Letrado de 1ra. Instancia.(Prontuario N°10.856).- Eval:B-2(Form.5476)(AD)

E1 3

FECHA	DOCUMENTOS	ANTECEDENTES A REGISTRAR
		ANTUNEZ MACIEL — ELISEO 008762
19-7-83	28564/003	El causante votó afirmativamente la moción presentada en una reunión del Partido Blanco en el Departamento de Rivera; en la cual se resuelve solicitar a la Comisión Departamental el nombramiento de una comisión que instalada en caracter de Tribunal Político realice un juicio imparcial donde el acusado tenga derecho de defensa, en relación de la necesidad de juzgar hechos y actitudes de quienes han escalado posiciones ocupando cargos públicos que deberían ser electos por el pueblo, violando claramente los artículos 266 y 270 de la Constitución vigentes y las claras directivas oportunamente emanadas del Directorio del Partido Nacional y su Comisión Delegada Triunvirato. Así mismo se plantea elevar estas actuaciones al Directorio del Partido para que de compartirla resuelva actuaciones similares en todos los departamentos. Eval A/1 (SI) FORMULARIO 12050

EL2

FECHA	DOCUMENTOS	ANTECEDENTES A REGISTRAR
19-7-83	2856/003	ANTUNEZ RACIEL ELISEO 008762 El causante votó afirmativamente la moción presentada en una reunión del Partido Blanco en el Departamento de Rivera; en la cual se resuelve solicitar a la Comisión Departamental el nombramiento de una comisión que instalada en caracter de Tribunal Político realice un juicio imparcial donde el acusado tenga derecho de defensa, en relación de la necesidad de juzgar hechos y actitudes de quienes han escalado posiciones ocupando cargos públicos que deberían ser electos por el pueblo, violando claramente los artículos 266 y 270 de la Constitución vigentes y las claras directivas oportunamente emanadas del Directorio del Partido Nacional y su Comisión Delegada Triunvirato. Así mismo se plantea elevar estas actuaciones al Directorio del Partido para que de compartirla resuelva actuaciones similares en todos los departamentos. Eval A/1 (SI) FORMULARIO 13050

F81

JUNTA DE COMANDANTES EN JEFE
S. I. D.

008763 - 5

Dep. I Secc. I
Sub Secc. A/N
Ficha Nº ..... Confec. 9.06.82

AITUNEZ — Apellidos
Elsa — Nombres

DOCUMENTOS: C/C ..... Serie ..... Nº C/I. ..... Nº ..... Dpto.

OTROS DOC. ..... Pasaporte ..... Lib. Enrol. ..... etc.

NACIMIENTO: ..... Fecha ..... Lugar

DOMICILIO: ..... Calle ..... Nº ..... Teléf. ..... Ciudad ó Localidad

PROFESION U OCUPACION: .....

LUGAR: ..... CARGO: .....

IDEOLOGIA POLITICA: ..... CLASIFICACION: .....

DATOS COMPLEMENTARIOS: ..... Est. Civil ..... Cónyuge ..... Hijos

..... Otros familiares

Fecha	Documentos	008763 ANTECEDENTES A REGISTRAR	FJ2
02.06.82	15.533	Figura en una Nómina de Firmantes del Manifiesto de Residentes de Cerro Largo en Montevideo adherentes al Frente Amplio.- Eval.:A-1. (M) (VL) (GM) (LA).Indica ( ) ( ) ( ) ( ) ( ) .- Form. Nº 00948 (AÑO 1971)	

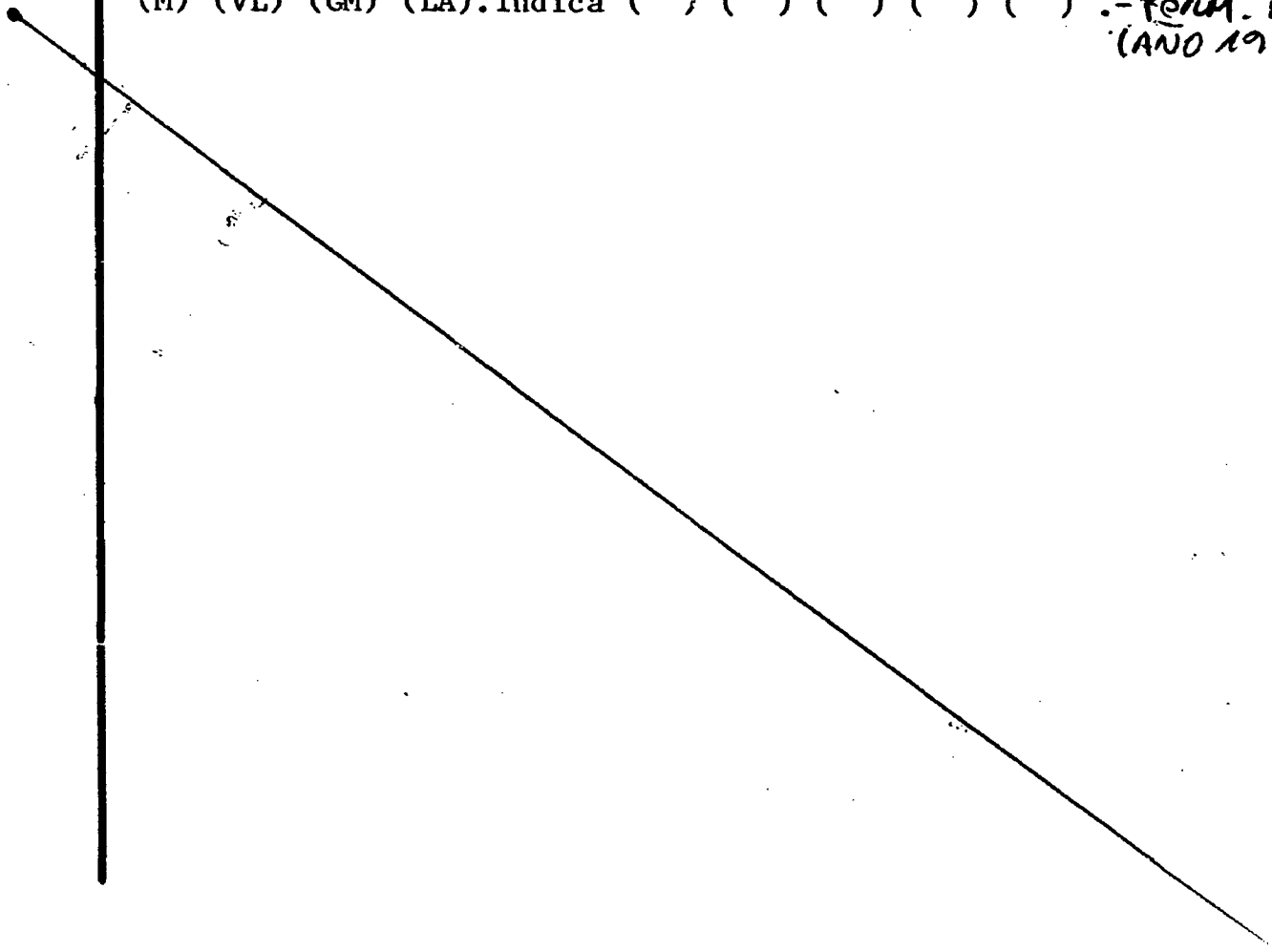

Ficha confeccionada el 20-11-81

A. N. 51

JUNTA DE COMANDANTES EN JEFE

S. I. D.

008764-3 Dep. I Secc. I

Sub Secc. A/N

Ficha Nº ..... Confec. .....

ANTUNEZ — Apellidos

Elsa — Nombres

DOCUMENTOS: C/C ..... Serie ..... Nº ..... C/I. ..... Nº ..... Dpto.

OTROS DOC. ..... Pasaporte ..... Lib. Enrol. ..... etc.

NACIMIENTO: ..... Fecha ..... Lugar

DOMICILIO: ..... Calle ..... Nº ..... Teléf. ..... Ciudad o Localidad

PROFESION U OCUPACION: .....

LUGAR: ..... CARGO: .....

IDEOLOGIA POLITICA: ..... CLASIFICACION: .....

DATOS COMPLEMENTARIOS: ..... Cónyuge ..... Est. Civil ..... Hijos

..... Otros familiares

B2

Fecha	Documentos	008764 ANTECEDENTES A REGISTRAR
20-11-81 P. . 318/981	Doc. 953	-14-11-81-En procedimiento realiza do por la DII, en Junio ppdo., se desbarató un centro de impresión de propaganda de PC, a ráíz del cual se detuvieron a varios sospechosos, que podrían estar vinculados con los hechos. Uno de estos detenidos BONELLI ARIAS, Helvécio, manifestó haber recibido de Ramón FREIRE PIZZANO, a pedido de Elbio QUINTEROS BETHENCOURT, una suma de dinero para hacer entregada a familiares de detenidos, entre los que se nombró a l causante, agregando haber hecho entrega de sumas similares antes que ésta.- Eval. A-1.- (LA).-

Imp. Nacional

008765

SERVICIO DE INFORMACION DE DEFENSA

Dep. 1

Confeccionado el 25.11.71.

V A R I O S

FOTO

Apellidos ANTUNEZ

Nombres ENELDA ó ENELGA

Fecha de Nacimiento

Lugar de Nacimiento

Est. Civil

Cred. Cívica Céd. Identidad

Otros Documentos

Ocupación

Padre

Madre

Domicilio Ciudad

Otros datos

17176

FICHA COMPLEMENTARIA

FJ2

DOCUMENTO		ANTECEDENTES
Fecha	Origen	008765
29.10.71.	B.16.D.1.	En diciembre de 1970, consta como Becario de la Universidad de la República, percibiendo un sueldo de $ 7.128.00. (H).
21/12/72	Doc.4315	-Indica idem.Doc.anterior, percibiendo un sueldo neto de $7.200 (H).-

052

Fecha	Documentos	008766 ANTECEDENTES A REGISTRAR
02.06.82	15.533	Figura en una Nómina de Firmantes del Manifiesto de Residentes de Cerro Largo en Montevideo adherentes al Frente Amplio.- Eval.:A-1 (Año 1971) (M) (VL) (GM) (LA).Indica ( ) ( ) ( ) ( ) ( ) .- Form: 00993

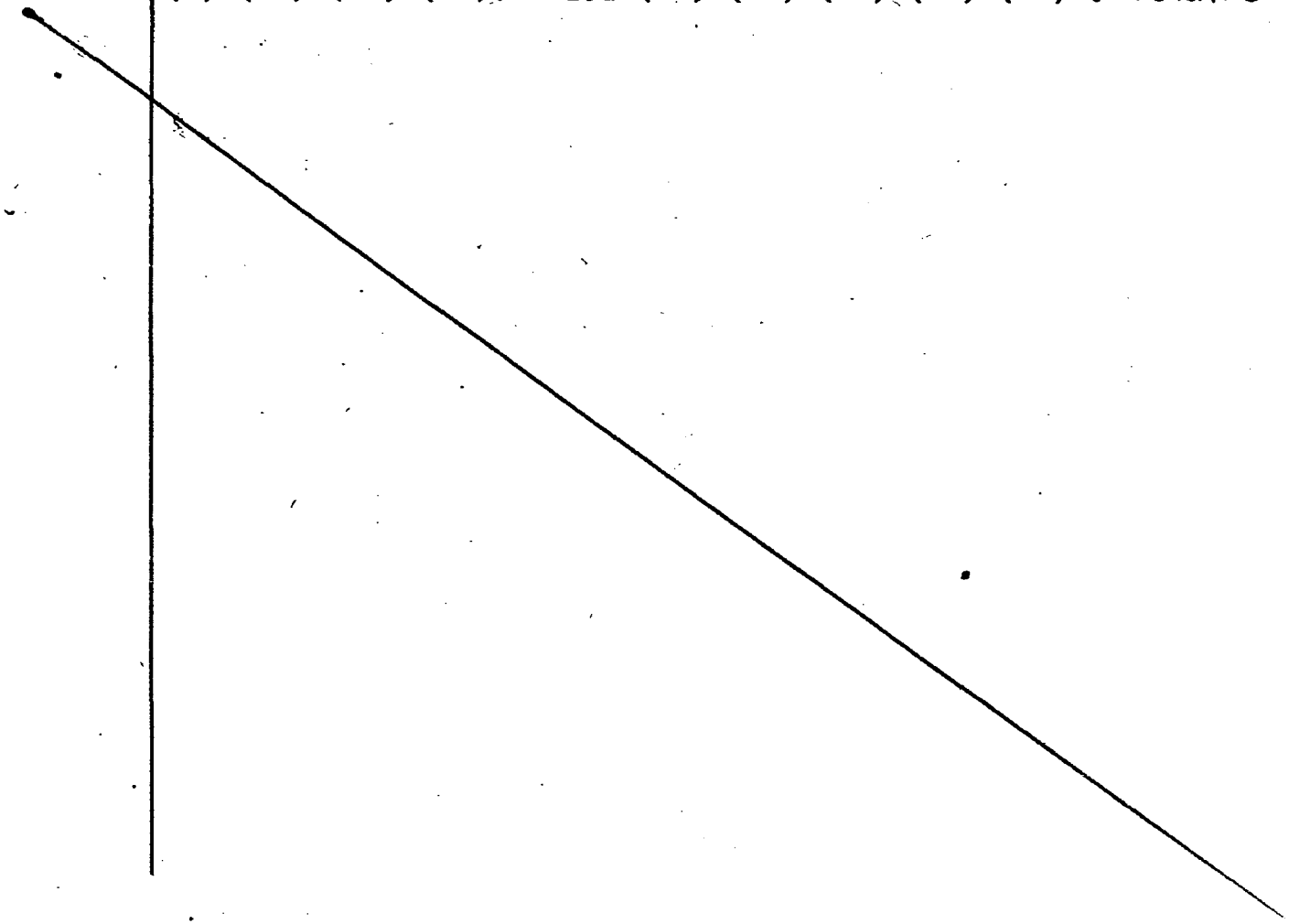

SERVICIO DE INFORMACION DE DEFENSA

Dep. 1

00 8 7 67-6 Confeccionado el 02 SET. 1975

V A R I O S

FOTO

Apellidos ANTUNEZ

Nombres Enrique

Fecha de Nacimiento

Lugar de Nacimiento

Est. Civil

Cred Cívica ..... Céd. Identidad

Otros Documentos

Ocupación

Padre

Madre

Domicilio ..... Ciudad Montevideo

Otros datos

Imp. CHIESA Hnos. Ltda. 10.000 - 12 - 73

MINISTERIO DE DEFENSA NACIONAL
S. I. D.

008768-4

Dep. I Sec. F4
Sub Secc.
Ficha Nro. ____ Confec. 20/11/73

ANTUNEZ MATTOS de GITLI — Apellidos
Estrella Amybia ó Estela M. — Nombres

DOCUMENTOS: C/C. ____ (Serie / Nro.) C/I. 1.642.511.- (Nro. / Dpto.)

OTROS DOC. ____ (Pasaporte) Pric. 125.331 (1) (Lib. Enrol. / etc.)

NACIMIENTO: 25/12/947 (Rivera).- (Fecha / Lugar)

DOMICILIO: EL CANO 3473 (Calle / Nro. / Telfd.) Montevideo (3) (Ciudad o Localidad)

PROFESION U OCUPACION: ____

LUGAR: ____ CARGO: ____

IDEOLOGIA POLITICA: ____ CLASIFICACION: ____

DATOS COMPLEMENTARIOS: Casada (2) (Est. Civil / Cónyuge / Hijos)

Hija de: Juan Desiderio y María Victoria MATTOS.-
Otros familiares

Fecha	Documentos	008768 ANTECEDENTES A REGISTRAR
6/11/73 6/12/73	D.3849 Do.4185	- Figura en una lista de ciudadanos uruguayos asilados en la Embajada Argentina en Chile. (GG).-
22/12/73	D.4383	- Figura en una nómina de ciudadanos uruguayos asilados en la Embajada Argentina en Chile que viajaron el 1ro. de Noviembre al Aeropuerto Internacional de Posadas (Pvcia. de Misiones). (GG).-
15/5/74	1053	Figura en una nómina de ciudadanos **uruguayos que han abandonado la República de Chile en calidad de asilados o expulsado el 1/4/74.Asilada.Viajó a Argentina.(VV)**
20.1.75	125	Indica lo mismo que dto. 4383. Indica (1)y (2) (Z)
20.12.77-D.1367		-Militante del Mov.-26 de Marzo.- En una inspección realizada en la casa de la cual es propietario Aníbal MEDINA GRELA, en C.ROSARIO y que alquila Ruben-VIERA-SOSA, se incautó un cajón con literatura subversiva y marxista. En un cuaderno encontrado junto a la citada documentación figura el nombre del mencionado junto a otros integrantes del Comité de Apoyo del Frente Amplio de Industria y Corumbé, Montevideo.- Cumplió el cargo de Suplente.- Eval. A-1 (U) .- Indica (3)

A- 596 753

008768

NOMBRE ANTUNEZ MATTOS DE GITLI , Estrella Amybis .-

EDAD Nacido el 25/12/947

DIRECCION C.I. Nº 1.642 .511.-

C. C. o C. IDENTIDAD

NACIONALIDAD Uruguayo.-

PROFESION

OBSERVACIONES Como consecuencia del golpe militar del 11 de setiembre de 1973 (en Chile), se asiló en la Embajada Argentina en Chile.

008768 **OBSERVACIONES** F4

El 1º de Noviembre viajó al Aeropuerto Internacional de Posadas (Pcia de Misiones . ()

(Es hija de Juan Desiderio y de María Victoria MATTOS).-

(FALTA DOCUMENTO)

16/12/83 D.31852 -Idem Doc.1053/74. EVAL.A-1 (P).
Pág.749

15.11.76

00876 9-2

C. Nº 15499

C D E G V

Secreto

00876 9A

Doc.0001/76

F. Ingr. 06

Dom: Rincón

C.C. BVB 11

Asalariado

Eval. B-2.-

SERVICIO DE INTELIGENCIA
División I
(Seguridad)

MINISTERIO DE DEFENSA NACIONAL M / F
SERVICIO DE INFORMACION DE DEFENSA

008770 - 1969

Sección
Act. Ant. Nac.
Ficha N[redacted]

Nombres y Apellidos: ANTUNEZ, CUADRADO, Félix (1)

Fecha de Nacimiento: 39 años (1974) (2)

Lugar de Nacimiento: Uruguay (3)
(País - Ciudad o Localidad - etc.)

Cred. Civ.: Serie ..... N.º ..... Ced. Identidad: .....

Otros documentos: .....
(Pasaporte - Libreta Enrolam. - etc.)

Foto

Domicilio: Nantna 3879 (4)
(Ciudad o Localidad) (Calle) (N.º) (Telef.)

Filiación

Edad Aparente ..... Color del Cutis .....

Color del Cabello ..... Estatura Aproximada .....

Complexión ..... Aspecto Social .....

Señas particulares .....

07179

Ficha confeccionada en Montevideo el 10 de febrero de 1966

308770

F.2

ACTIVIDADES

(1) Laborales: Profesión ..... Lugar de trabajo .....

Cargo ..... Antigüedad .....

Otras Actividades .....

.....

(2) Políticas: Ideología ..... Actuación .....

Antecedentes .....

Antecedentes familiares .....

(3) Sociales: Estado Civil Casado (S) Religión ..... Figuración .....

Grado Instrucción ..... Lugares que frecuenta .....

(4) Económicas: Situación ..... Capital aprox. ..... Vehículo .....
marca y N.o

Otros datos .....

Datos Complementarios .....

Apreciación Personal Gral. .....

.....

.....

FICHA COMPLEMENTARIA

Documento		008770 Antecedentes
Fecha	Origen	
28/I/66	75/I	-Con motivo de cumplir el diario el Popular" el IX aniversario, firma una carta abierta dirigida a los trabajadores, dirigentes y personalidades sindicales y populares, en la cual hace un llamamiento de adhesión al homenaje al diario de referencia que se realizara en el Palacio de Sud América el 11 de febrero del corriente año.-
3-X-74 PD.07.00 a 07.00	2479	28-9-74 -Detenido junto a otras personas por personal de la Secc. 6a de Policía cuando se aprestaban a pintar las paredes y distribuir volantes del P. Comunista. Posteriormente esa lojado en el Cilindro Municipal por orden Superior.- (DD) (A) (5)
21.4.75.	Doc.656.	-Presentó a postulantes al P.C.(Microfilm incautado a RODNEY ARISMENDI).-EVALUACION:B-2.(Y).

FICHA COMPLEMENTARIA

5.4

Documento		008770 Antecedentes
Fecha	Origen	

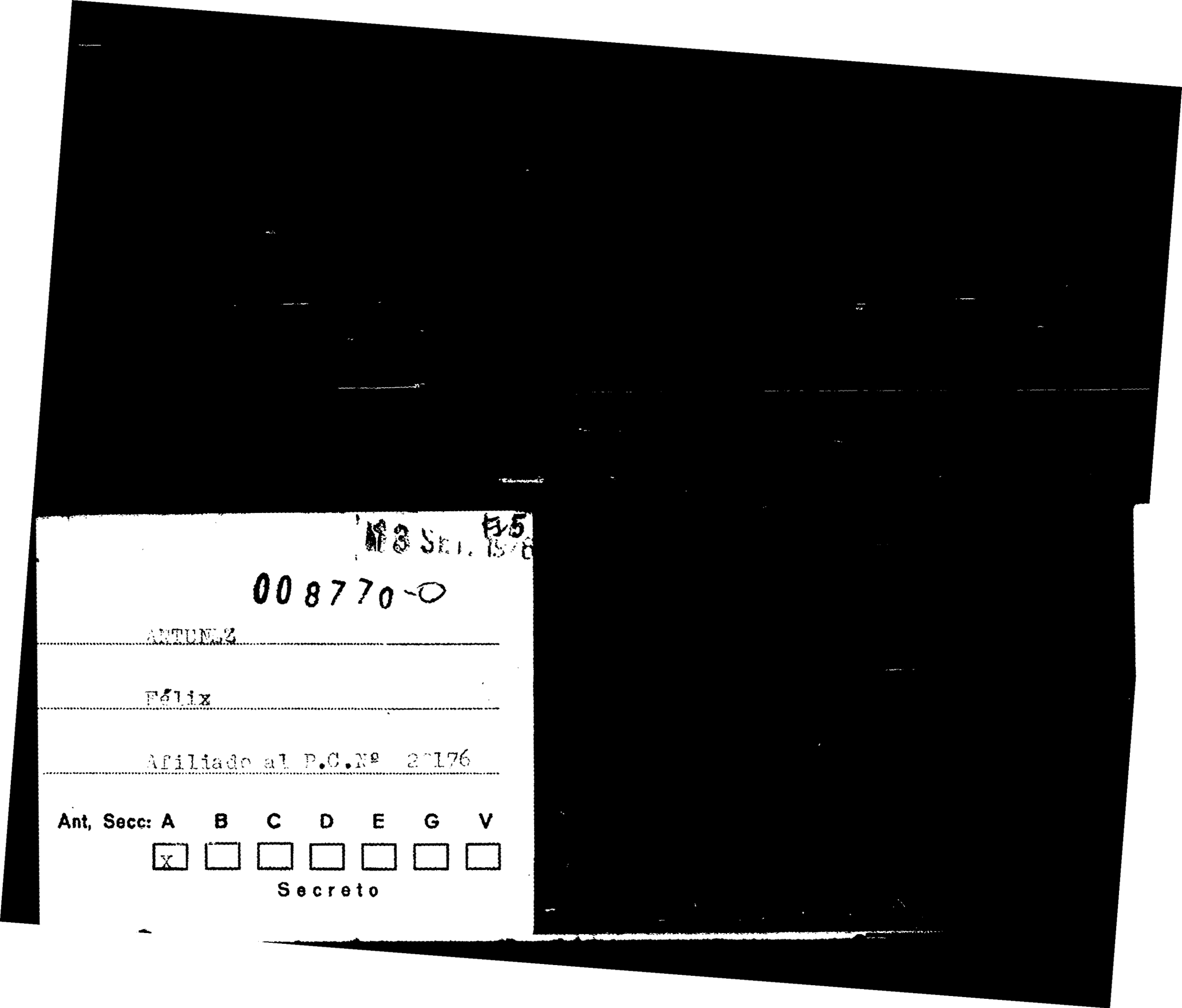

13 SET. 1976

008770-0

ANTUNEZ

Félix

Afiliado al P.C.Nº 2[illegible]176

Ant, Secc:	A	B	C	D	E	G	V
	x						

Secreto

JUNTA DE COMANDANTES EN JEFE 008771-8

S. I. D.

Dep. I Secc. I

Sub Secc. A/N

Ficha Nº ..... Confec. .....

ANTUNES — Apellidos

E. — Nombres

DOCUMENTOS: C/C ..... (Serie / Nº) C/I. ..... (Nº / Dpto.)

OTROS DOC. ..... (Pasaporte / Lib. Enrol. / etc.)

NACIMIENTO: ..... (Fecha / Lugar)

DOMICILIO: ..... (Calle / Nº / Teléf. / Ciudad o Localidad)

PROFESION U OCUPACION: Ingeniero

LUGAR: ..... CARGO: .....

IDEOLOGIA POLITICA: ..... CLASIFICACION: .....

DATOS COMPLEMENTARIOS: ..... (Est. Civil / Cónyuge / Hijos)

07806

..... (Otros familiares)

Fecha	Documentos	008771 ANTECEDENTES A REGISTRAR
26/5/80	D.N.I.I.	"MARCHA" del 18/9/970 Pag.3 - Firma carta titulada Ruta 5 y 26.- Se establece que dicha carta está firmada por un grupo de Ingenieros especializados en obras viales, los que se consideran en la obligación de realizar algunas puntualizaciones a los señores legisladores y a la opinión pública- aportando una opinión técnica especializada, sobre las obras a realizarse en las Rutas 9 y 26, ya que las mismas demandarían un gasto innecesario para el país, habiéndose otros lugares como la entrada y salida de Montevideo, donde las condiciones son calamitosas.- (N) (C.H.C.P. de la Secc. 9a. Nº 2324/78 de Mdeo. a nombre de ANTUNES BRANCATO de EMBID, Esperanza Filomena).- (N)
16.3.82	.....	Se contestó por Memo(A)Nº423/82 para ANCAP.-(i).-

Imp. Nacional 716/79

A/N

11.06.82 Dep. I Secc. I

JUNTA DE COMANDANTES EN JEFE
S. I. D.

008772-6

Sub Secc. A/N

Ficha Nº ..... Confec. .....

ANTUNEZ ..... Félix .....
Apellidos Nombres

DOCUMENTOS: C/C ..... C/I. .....
Serie Nº Nº Dpto.

OTROS DOC. .....
Pasaporte Lib. Enrol. etc.

NACIMIENTO: .....
Fecha Lugar

DOMICILIO: .....
Calle Nº Teléf. Ciudad o Localidad

PROFESION U OCUPACION: .....

LUGAR: ..... CARGO: .....

IDEOLOGIA POLITICA: ..... CLASIFICACION: .....

DATOS COMPLEMENTARIOS: .....
Est. Civil Cónyuge Hijos

.....
Otros familiares

Fecha	Documentos	008772 ANTECEDENTES A REGISTRAR
02.06.82	15.533	Figura en una Nómina de Firmantes del Manifiesto de Residentes de Cerro Largo en Montevideo adherentes al Frente Amplio.- Eval.:A-1. (M) (VL) (GM) (LA).Indica ( ) ( ) ( ) ( ) ( ) .- FORM. Nº 1.009

SERVICIO DE INFORMACION DE DEFENSA
Dep. I

Sección .....

MINISTERIO DE DEFENSA NACIONAL
SERVICIO DE INFORMACION DE DEFENSA

M / F

4054

I. 008773/4 Ficha Nº ..... confeccionada el 16-III-1965.-

FOTO

Apellidos ANTUNEZ GIMENEZ

Nombres Francisco

Fecha de Nacimiento: .....

Lugar de Nacimiento: .....

Cred. Cív.: ..... Ced. Identidad: .....

Prontuario: ..... F. Censal: .....

Padre: .....

Madre: .....

Domicilio: ..... Ciudad: .....

Otros datos (Documentos y señas personales) Senador Partido Colorado.-

0780

Fórm. 3

FICHA COMPLEMENTARIA

Documento			008773 ANTECEDENTES
Nº	Fecha	Origen	
	20-VI-964	B-75(1) D-277.	-Firma pedido de corte izquierdista, formulado por Legisladores uruguayos por la libertad del dirigente ecuatoriano y ex-Senador Pedro A.SAAD.
	14-VII-964	B-75(1) D-312.	-Firma carta de tendencia izquierdista enviada por Legisladores uruguayos al Presidente del Congreso Nacional de la República de Venezuela, expresando preocupación por el encarcelamiento de legisladores.-
	23-VIII-965	B-75- D-1554.	-Firma Declaración de Legisladores uruguayos, por la cual se aspira a la libertad del portugués José Augusto Silva.-

3.6.81 VARIOS

JUNTA DE COMANDANTES EN JEFE

S. I. D.

0087742

Dep. I Secc. I

Sub Secc. A/N

Ficha Nº ..... Confec. .....

Apellidos	Nombres
ANTUNEZ CALO ó CALIO (1)	Gabriel José

DOCUMENTOS: C/C ..... C/I 1.474.511 ó 1.474.511-1 (2)

Serie Nº Nº Dpto.

OTROS DOC. .....

Pasaporte Lib. Enrol. etc.

NACIMIENTO: Or. 23 años (1959)

Fecha Lugar

DOMICILIO: Rivera 3594 Ap. 3

Calle Nº Teléf. Ciudad o Localidad

PROFESION U OCUPACION: .....

LUGAR: ..... CARGO: .....

IDEOLOGIA POLITICA: ..... CLASIFICACION: .....

DATOS COMPLEMENTARIOS: Casado

Est. Civil Cónyuge Hijos

Otros familiares

Fecha	Documentos	008774 ANTECEDENTES A REGISTRAR
26.10.79 P.D.254	D.1552	-11.9.79-Arribó en el día de ayer en el vuelo 934 de CRUZEIRO procedente de Sao Paulo en calidad de deportado (Decreto 90/76), el que ingresara independientemente a la República Federativa del Brasil, donde fuera hallado trabajando sin poseer visa habilitante, lo que motivó dicha medida.Realizado los trámites de rigor se comprobó que no registra anotaciones, recuperando su libertad.(M).-
13.7.81 P.D.192	5859	-11.7.81-En el día de ayer arribó en el vuelo 934 de la Cía de Cruzeiro procedente de Porto Alegre (Brasil) en carácter de deportado (Decreto 90-76) por falta de visa. Al ser interrogado manifestó que viajó vía Cruzeiro a Brasil, con la finalidad de trabajar y que el 1.7.81, fue detenido por las autoridades brasileñas. Eval; A-1 (M).- Indica del (1) al (2)

Impr. Nacional 716.79

SERVICIO DE INFORMACION
DE DEFENSA
Dep. 1

008775-9

Confeccionado el 25.5.73

VARIOS

FOTO

Apellidos ANTUNEZ GIMENEZ

Nombres Gicmar

Fecha de Nacimiento

Lugar de Nacimiento

Est. Civil

Cred. Cívica Céd. Identidad

Otros Documentos

Ocupación

Padre

Madre

Domicilio Ciudad

Otros datos

07188

CHIESA Hnos. Ltda - 8.000 - 3 - 72

FICHA COMPLEMENTARIA

DOCUMENTO		ANTECEDENTES
Fecha	Origen	008775
15.4.73 JPM PM	1020 4/1973	En fecha, autoridades carcelarias ponen al descubierto un plan de fuga del Est. de Miguelete, consistente en cortar los barrotes de la celda 217. Este sería el responsable de este intento de fuga. Delicuente común.-(DD)

FECHA	DOCUMENTOS	008776 ANTECEDENTES A REGISTRAR
/10/68	El Debate	-Secretaria de Prensa de la Confederación de Maestros Democratas del Uruguay, (Rivera), para el período 1968.-
22/9/82	18407	Figura en el 5 lugar de la lista HAF del Partido Unión Cívica Agrupación Unión Cívica Dpto. de Rivera como candidato para integrar los Deliberantes Departamentales y Convenciones Nacionales en las Elecciones internas de los PP.PP. del 28 de Noviembre de 1982. (PP L6) Indices del (1) al (6).
28/9/82	—	Por Oficio Nº. 698/82 el S.I.D. comunica a la Corte Electoral, que de acuerdo a las disposiciones vigentes, no existen objeciones para que el causante integre la lista de referencia. (PP) Formulario Nº 03417
12/1/83	23691/108	Electo 5 Titular L6 Organo Deliberante Nacional del Partido Unión Cívica por el Departamento de RIVERA Hoja de Votación H.A.F. de acuerdo al resultado de las Elecciones Internas de los Partidos Políticos habilitados, efectuadas el 28-XI-82. — Eval. (XX). Indices (1) x (8). - (FORM. 9236)

008777-5

Ant, Secc: A B C D E G V

Secreto

8.1.7

Fecha

Orien

Cehol

EFD

Asala

SERVICIO DE INTELIGENCIA
División I
(Seguridad)

MINISTERIO DE DEFENSA NACIONAL M/F
SERVICIO DE INFORMACION DE DEFENSA
008777

Sección
Act. Ant. Nac.
Ficha N.º 1051.

Nombres y Apellidos: ANTUNEZ Héctor

Fecha de Nacimiento: 49 años (1)

Lugar de Nacimiento: (País - Ciudad o Localidad - etc.)

Cred. Civ.: Serie EFD N.º809 (2) Ced. Identidad:

Otros documentos: (Pasaporte - Libreta Enrolam. - etc.)

Domicilio: Pueblo Cebollatí(Depto.Rocha)
(Ciudad o Localidad) (Calle) (N.º) (Telef.)

Filiación

Edad Aparente ..... Color del Cutis .....

Color del Cabello ..... Estatura Aproximada .....

Complexión ..... Aspecto Social .....

Señas particulares .....

07104

Ficha confeccionada en Montevideo el 24 de Noviembre de 1964.-

008777 154

ACTIVIDADES

(1) Laborales: Profesión Asalariado agrícola(3) Lugar de trabajo Anibal Zaglia(4)

Cargo ..... Antigüedad .....

Otras Actividades Secretario de Finanzas del Sindicato Unico de Peones Arroceros (Supa filial de la CTU.)

(2) Políticas: Ideología ..... Actuación .....

Antecedentes .....

Antecedentes familiares .....

(3) Sociales: Estado Civil ..... Religión ..... Figuración .....

Grado Instrucción ..... Lugares que frecuenta .....

(4) Económicas: Situación ..... Capital aprox. ..... Vehículo ..... marca y N.o

Otros datos .....

Datos Complementarios .....

Apreciación Personal Gral. .....

.....

.....

ANTUNEZ . FICHA COMPLEMENTARIA Héctor 455

Documento		008777 Antecedentes
Fecha	Origen	
5/XI/964.	B-45-D-11.-	-Secretario del Sindicato Unico de Peones Arroceros(S.U.P.A.- Filial de CTU.-
11/I/965.	B-22-D-1.- B-15-D-1.-	-Hizo uso de la palabra en calidad de Dirigente Obrero de Arroceras,en un acto político de izquierda patrocinado por el FIDEL y realizado en la ciudad de Rocha el dia 20/XII/64,manifestanfo entre otras cosas su adhesión al régimen depuesto del Brasil y repudio al gobierno de fuerza que derrocó a Goulart.-
26/VI/965.	75-1075. El Popular.	-En un articulo publicado en dicha prensa en el apartado "El campo ancho y Ajeno", el reseñado hace declaraciones y su presencia responde a la designación del Sindicato (SUPA) para que participe en el llamado Mitin de La Dignidad Nacional que se realizó el 18/VI/965, en el Palacio Peñarol en protesta por el Decreto del C.N.deG. que prohibió la realización en la Ciudad de Montevideo, del Congreso Continental de Solidaridad con Cuba y por la Autodeterminación de los Pueblos"
Año 1966.-	Listas "FIDEL" ROCHA.-	-Figura como 3er.Titular al Concejo Departamental de Rocha en las Listas del "FRENTE IZQUIERDA DE LIBERACION" en las elecciones nacionales del corriente año.-
17/5/76	D. 0668	-Afiliado al Partido Comunista No. 22591 desde el 15/2/65. Eval. B-1 (U).- Indica (1) al (4)

FICHA COMPLEMENTARIA

Documento		Antecedentes
Fecha	Origen	008777
		25/7/78-Se remitieron datos identificatorios por Mem.(A) No. 685 (Corte Electoral).- (U)

JUNTA DE COMANDANTES EN JEFE 0087783 Dep. I Secc. I

S. I. D.

Sub Secc. A/N

Ficha Nro. ____ Confec. 14-7-78

ANTUNEZ — Heraclia

Apellidos — Nombres

DOCUMENTOS: C/C HEC- 906 C/I. .....

Serie Nro. Nro. Dpto.

OTROS DOC. .....

Pasaporte Lib. Enrol. etc.

NACIMIENTO: 29 años (1962) .....

Fecha Lugar

DOMICILIO: Carlos de la Vega 4509 .....

Calle Nro. Teléf. Ciudad o Localidad

PROFESION U OCUPACION: Labores

LUGAR: ..... CARGO: .....

IDEOLOGIA POLITICA: ..... CLASIFICACION: .....

DATOS COMPLEMENTARIOS: .....

Est. Civil Cónyuge Hijos

.....

Otros familiares

Fecha	Documentos	008778 ANTECEDENTES A REGISTRAR
31-5-76	D.0754	-Afiliado al Partido Comunista con el Nro.19007, fecha ingreso: 27.12.62, seccional: Rivera.- Eval: B-1 (M).-

SERVICIO DE INFORMACION DE DEFENSA
Dep. I

008779-1

FH

..... **Sección** ...

Gren

Ficha Nº 44

147

Nombres y Apellidos: ANTUNEZ ..... Hilario .....

Fecha y Lugar Nac.: .....

Cred. Cív.: Serie ..... Nº ..... Ced. Identidad: .....

Otros documentos: .....
(Pasaporte - Libreta Enrolam. - etc.)

Domicilio: .....
(Ciudad o Localidad) **(Calle)** **(Nº)** **(Teléf.)**

Profesión: .....

Cargo y Lugar: .....

Ideol. Política: ..... Actuación: .....

Datos Complementarios: .....

Apreciación General: ..... ~~07187~~

.....

.....

Ficha confeccionada: Montevideo, 9 de agosto de 1966

Foto

B2

FICHA COMPLEMENTARIA

Documento		308779 ANTECEDENTES
Fecha	Origen	
2-V-66	23/1.-	Hizo uso de la palabra,en representación del Sindicato de la Escoba,en la ciudad de Rivera,acto que se llevó a cabo en las calles Sarandí y Brasil de dicha ciudad,se trató en dicho acto,sobre la Unión y aumento de salarios para los trabajadores,este se llevó a cabo el día 1ro.de los corrientes.-
14-VI-66	15/1/26	Hizo uso de la palabra el día 26 de los corrientes en un local cerrado sito en la intersección de las calles Brasil y Pantaleón Quesada,de la ciudad de Rivera,con motivo de la Inauguración de la central de Trabajadores de Rivera,C-T-R--tomando participación en el final del acto,el conjunto Folklorico "Los carreteros"

SERVICIO DE INFORMACION DE DEFENSA

Dep. 1

28 ABR. 1975

008780-9 Confeccionado el [illegible]

VARIOS

FOTO

Apellidos ANTUNEZ VILLALBA

Nombres Humberto Nelson

Fecha de Nacimiento 15 años en 1974. 28/3/59 (1)

Lugar de Nacimiento Uruguay

Est. Civil Soltero

Cred Cívica AUB 9195 (2) Céd. Identidad 1.579.211-5 (3)

Otros Documentos

Ocupación Contaduría Gral.de la Nación-(4) anterior:Ciapessoni/Falco S.A.

Padre Gregulino

Madre Rosa

Domicilio Carlos Anaya Nro. 2921. Ap2 Ciudad MONTEVIDEO.-

Otros datos

~~07156~~

Imp. CHIESA Hnos. Ltda. 10.000 - 12 - 73

FICHA COMPLEMENTARIA

DOCUMENTO		008780 ANTECEDENTES
Fecha	Origen	
20.V.74 JPM PD 07. # 07.00	Doc.1138	Detenido en los disturbios ocurridos en la intersección de las calles 8 de Octubre y Marcos Sastre el día 1ro.de Mayo,Fué identificado por la Policía Técnica.-(SS)- Posteriormente recuperó su libertad.-(SS)-
30/9/81 No.6690/81 MONTEVIDEO	C.H.C.P. PERMANEN. C.G.N.	-27/1/82: En la fecha se contestó dicha constancia a nombre del causante, para Permanencia en la Contaduría Gral. de la Nación. Indica del (1) al (4).-(BC)

SERVICIO DE INFORMACION
DE DEFENSA
Dep. I

MINISTERIO DE DEFENSA NACIONAL
SERVICIO DE INFORMACIONES DE DEFENSA
M / F
008781

..... Sección
Act. Ant. Nac.
Ficha N[redacted]

Nombres y Apellidos: ANTUNEZ, Israel.-

Fecha de Nacimiento: .....

Lugar de Nacimiento: .....
(País - Ciudad o Localidad - etc.)

Cred. Cív.: Serie ..... Nº ..... Ced. Identidad: .....

Otros documentos: .....
(Pasaporte — Libreta Enrolam. — etc.)

FOTO

Domicilio: .....
(Ciudad o Localidad) (Calle) Nº Teléf

Filiación

Edad aparente ..... Color del Cutis .....

Color del Cabello ..... Estatura Aproximada .....

Complexión ..... Aspecto Social .....

Señas particulares .....

07169

.....

Ficha confeccionada en Montevideo el 7 de junio de 1962

Fórm. 1

008781

ACTIVIDADES

(1) **Laborales:** Profesión Empleado Lugar de trabajo Caja Jubilaciones.

Cargo ..... Antigüedad .....

Otras Actividades .....

(2) **Políticas:** Ideología Castrista. Actuación .....

Antecedentes Integrante Cté.Ejec.Apoyo Rev.Cubana de Fun c. de Caja de Jubilaciones.-

Antecedentes familiares .....

(3) **Sociales:** Estado Civil ..... Religión ..... Figuración .....

Grado Instrucción ..... Lugares que frecuenta .....

(4) **Económicas:** Situación ..... Capital aprox. ..... Vehículo .....
marca y Nº

Otros datos .....

Datos Complementarios Informe semanario "Marcha" del.6 de junio de 1961.-

Apreciación Personal Gral. .....

ANTUNEZ, Israel

FECHA	DOCUMENTOS	008781 ANTECEDENTES A REGISTRAR
24/5/79	DNII	- Indica anotación de MARCHA.- También integró nómina de firmantes.que invitan a concurrir a la Asamblea Constituyebte de dicho Comité, a realizarse en el Salón de Actos del CASMU.- 4/X/978 - Solicita en Secc. 11a. Constancia de Habilitación para Cargos Públicos Form. Nº1243, expidiéndosele CATEGORIA"B", a nombre de Israel ANTUNEZ. 28/3/79 - Según Mem. Nº 3229/78 de fecha 26/3/79, del SID registra la siguiente anotación "MARCHA", de fecha 6/6/61 Figura como integrante del "Comité Ejecutivo de Apoyo a la Revolución Cubana, de la Caja de Jubilaciones.-(CONSTANCIA DE HABILITACION Nº1486/79 DE LA SECC. 11a. DE MONTEVIDEO a nombre de ANTUNEZ PASCUAL, Israel Enrique).- (U
26.07.82	17.119	Candidato en el 23 lugar a la Asamblea Delegada por la Lista 5 (Sistema Preferencial de Suplentes)de la Asociación de Empleados del Instituto de Jubilaciones y Afines bajo el Lema " UNIDAD EN LA ACCION GREMIAL", período 69-70.Eval.:A-1 Indica ( )( )(LA)(GM) FORM. Nº 01972

00 8782-5 27 DIC. 1978

JUNTA DE COMANDANTES EN JEFE

S. I. D.

Dep. I Secc. I

Sub Secc. A/N

Ficha Nro. _____ Confec. _____

ANTUNEZ MAYOLAS — Apellidos

Jorge Oscar — Nombres

DOCUMENTOS: C/C BAB-30744 — Serie Nro. — C/I. _____ — Nro. Dpto.

OTROS DOC. _____ — Pasaporte L.e. Enrol. etc.

NACIMIENTO: _____ — Fecha Lugar

DOMICILIO: _____ — Calle Nro. Teléf. Ciudad o Localidad

PROFESION U OCUPACION: _____

LUGAR: _____ CARGO: _____

IDEOLOGIA POLITICA: _____ CLASIFICACION: _____

DATOS COMPLEMENTARIOS: _____ — Est. Civil Cónyuge Hijos

Otros familiares

Fecha	Documentos	ANTECEDENTES A REGISTRAR
25 SET 1978		008782 - Delegado de Mesa por las listas: 77-988-1811-4190.- , en las elecciones nacionales del año 1971, por el Departamento de Montevideo.- . Circuito Nº.876.- .- (0036) (M).-

0087833

27 DIC. 1978

JUNTA DE COMANDANTES EN JEFE
S. I. D.

Dep. I Secc. I

Sub Secc. A/N

Ficha Nro. ____ Confec. ____

ANTUNEZ GARCIA — Apellidos

José Carlos — Nombres

DOCUMENTOS: C/C BCA-53048 — Serie Nro. — C/I. ____ — Nro. Dpto.

OTROS DOC. ____ — Pasaporte Lib. Enrol. etc.

NACIMIENTO: ____ — Fecha Lugar

DOMICILIO: ____ — Calle Nro. Teléf. Ciudad o Localidad

PROFESION U OCUPACION: ____

LUGAR: ____ CARGO: ____

IDEOLOGIA POLITICA: ____ CLASIFICACION: ____

DATOS COMPLEMENTARIOS: ____ 07290 — Est. Civil Cónyuge Hijos

Otros familiares

52

Fecha	Documentos	008783 ANTECEDENTES A REGISTRAR
25 SET. 1978	1196	Del [illegible] por las listas: 90.- , en las elecciones nacionales del año 1971, por el Departamento de Montevideo.- . Circuito Nº. 1176 .- (0036) (M).-

18 SET. 1971

MINISTERIO DE DEFENSA NACIONAL

S. I. D. 008784-1

Dep. I Secc. I

Sub - Secc. G

Ficha Nro.____ Confec.____

ANTUNEZ LIMA — José Arles

Apellidos — Nombres

DOCUMENTOS: C/C.____ (Serie / Nro.) C/I. 1.271.632 (Nro. / Dpto.)

OTROS DOC. ____ (Pasaporte / Lib. Enrol. / etc.)

NACIMIENTO: 5.12.48 (Fecha) — Rivera (Lugar)

DOMICILIO: Cuareim 1717 Ap.2 (Calle / Nro. / Teléf. / Ciudad o Localidad)

PROFESION U OCUPACION: Electricista

LUGAR:____ **CARGO:**____

IDEOLOGIA POLITICA:____ **CLASIFICACION:**____

DATOS COMPLEMENTARIOS: (07181) (Est. Civil / Conyuge / Hijos)

Otros familiares

MINISTERIO DE DEFENSA NACIONAL

S. I. D. 008785

Dep. I Secc. II

Sub-Secc. A/N

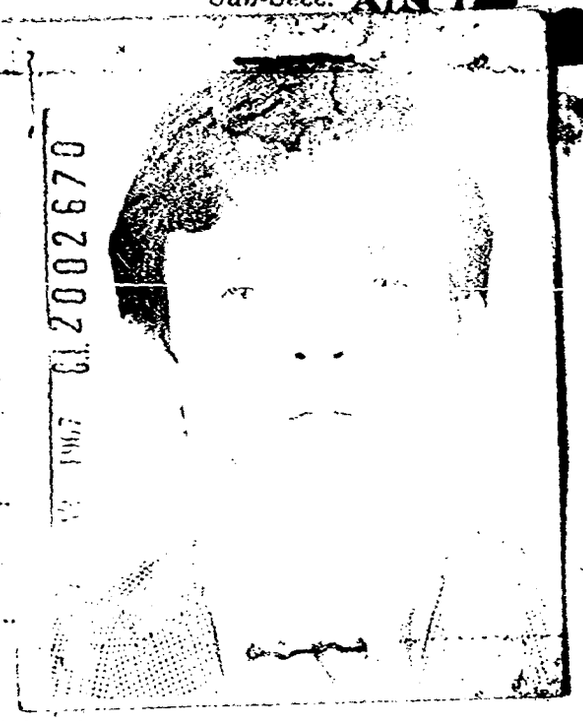

ANTUNEZ FABIAO o FABILAO(10) José Luis
Apellidos Nombres

(a)"NACHO" ó (a)"MIGUEL"

DOCUMENTOS: C/C ..... C/I 1.134.156(1)
Serie N.o N.o Dpto.

R.F.SERIE A 95693(4)

OTROS DOC. .....
Pasaporte Lib. Enrol. etc.

21/VII/949 • 11/7/49 11/07/47(2)

NACIMIENTO 20 años (1969) 18.7.47(8) Uruguay
Fecha Lugar

14.7.1949(5)

DOMICILIO: Isabelino Bosch 2483
Calle N.o Teléf.

PROFESION U OCUPACION: Estudiante(6)

LUGAR: I.A.V.A.(7) CARGO: .....

IDEOLOGIA POLITICA ..... CLASIFICACION MLN (Tupamaros)

DATOS COMPLEMENTARIOS soltero
Est. Civil Conyuge Hijos

Hijo de Saúl y Elda(3)
Hijo de Amia y Alda Hijo de: Saúl ANTUNEZ SARAVIA (9)
otros familiares

Ficha confeccionada en Montevideoel 21 de enero de 1970

Fecha	Documentos	008785 ANTECEDENTES A REGISTRAR
22-IX-69 1-XII-69	72=20 15(1)-155	Es guscado por la policía por ser integrante del Movim de Liberación Nacional "Tupamaros".
11/IX/70	72/95	Fecha de solicitud de captura:21/VI/969.-
9/XII/71 15/5/72	15(1)210 975	Indica (1) IDENT.DACT. E_2333_ I_4222 (00)
		8/8/78-Se remitieron datos identificatorios por Mem. (A) No. 1443 (Corte Electoral).- (U)
10/3/83	1320/80	Indica(2) al (4).EVAL/A_2 (MN)
20.4.83	0327/80 Pág.2 y3	21.6.969: Integrante de la célula extremista que intentó cometer un atentado contra la residencia Presidencial en la fecha. Se encuentra prófugo. 2.10.969: Se establece que estaba vinculado a Demetrios STAVRIANAKIS MAVRIDU y otros. El grupo de extremistas que formaba parte el causante, era integrado además por GONZALEZ GUYER, ACHE GOMEZ, Ricardo Gustavo VISCARDI CAPO, Juan Pablo María SCHROEDER OROZCO, Ibero GUTIERREZ GONZALEZ y Raúl Jorge CORREA FAGGI.- 17.6.979: El J.M. de 1re. Instancia de 2do. Turno, solicitó se verifique si el titular se encuentra en el País, lo cual ocurrió [illegible]

FECHA	DOCUMENTOS	ANTUNEZ FABIAO, ANTECEDENTES A REGISTRAR Juan Carlos 008785
///...		finca,los cuales expresaron que hacía siete años que había adquirido la misma,en cuanto a sus moradores anteriores, los mismos se habían ausentado para la C.de Porto Alegre (Brasil).- Eval:A-2(Indica 5 al 7)(Form.9045)(AD)
26.4.83	0240/80 Pág. 7	-Indica Idem al Documento Nº25365.-Eval:A-1(Form.9420)(AD)
9.5.83	26546/01	-Por Oficio No. 320/83 del 2.5.83 del J.M. 1a. I. 2do. T, se solicita su captura por haber hecho "abandono del domicilio sin autorización" (arts. 204 y 205 del CPPM). Eval.:A-1. Indica (8) y (9). Form. 9953. (MB)
20.7.82		-Se confeccionó Of.106/83 al J.M.I. 4to.Turno, en el que se expone los motivos por el cual no se libraría su requisitoria(por encontrarse requerido desde el 21.6.69)(M).- Form:10419.-
20/4/83	D.25365 Pág.1218	-1971/1978.En información referente al "M.L.N.", obtenida por el Dpto.III/S.I.D., en éste período, se establece: Requerido No.4. EVAL. A-2 (TL).- FORM. 8917

11941 / 82	- POSEE ANTECEDENTES EN EL CO.NA.E -
PAG. 248	EVAL - A - 1.(PS) INDICA ( ) ( ) ( )

FSG

FECHA	DOCUMENTOS	008785 ANTECEDENTES A REGISTRAR
16/12/83	D.31852 Pág.749 750,751	-22/09/71. Requerido con el No. 4 por pertenecer a la Organización Subversiva "M.L.N." Huyo al Brasil, cerca de la frontera con Uruguay, donde estaría en la casa de un familiar. 17/04/70. Efectuó un "aprete" de un coche frente al Sanatorio "IMPASA" a la Sra. María Verónica PEREIRA BUNSTER y también le fue hurtadas las joyas y dinero que llevaba. Se encuentra aún prófugo y requerido por la Justicia por ser integrante de la Organización Subversiva M.L.N. (T) y participar en el atentado a la Residencia Presidencial. EVAL.A-1 (P).-

MINISTERIO DE DEFENSA NACIONAL

S. I. D.

008786-6

Dep. I Secc. I

Sub-Secc. C

Ficha Nº ..... Confec. 18.7.73

ANTUNEZ — Apellidos

Juan Carlos — Nombres

DOCUMENTOS: C|C ..... Serie Nº ..... C|I ..... Nº ..... Dpto.

OTROS DOC.: ..... Pasaporte ..... Lib. Enrol. ..... etc.

NACIMIENTO: ..... Fecha ..... Lugar

DOMICILIO: Tiburcio Gómez 1353 esq. Rizal 78-74-63
Calle Nº Telef. Ciudad o Localidad

PROFESION U OCUPACION: .....

LUGAR: ..... **CARGO** .....

IDEOLOGIA POLITICA ..... **CLASIFICACION** .....

DATOS COMPLEMENTARIOS .....
Est. Civil Conyuge

.....
otros familiares

FECHA	DOCUMENTOS	008786 ANTECEDENTES A REGISTRAR	F52
9.7.73	0467/2182	Afiliado al Partido Nacional sector "Por la Patria" con la suma de 1.00 pesos por mes.-(II)	

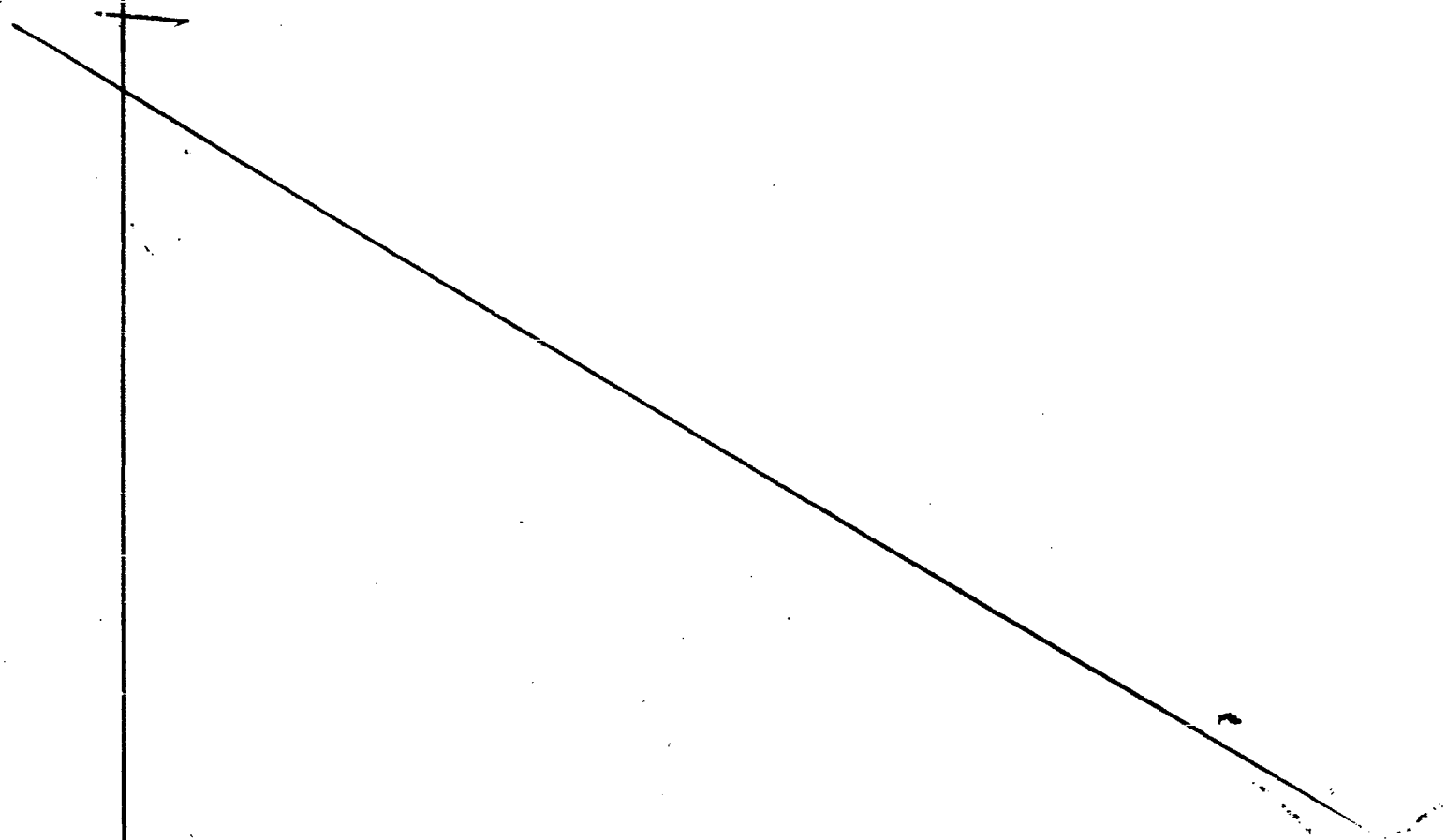

008787 -4

FM

MINISTERIO DE DEFENSA NACIONAL

S. I. D. Ficha confeccionada el 16/9/72

Dep. 1 Secc. I

Sub-Secc. A/N

Ficha Nro..... Confec. .....

ANTUNEZ — Apellidos

Juan Desiderio — Nombres

DOCUMENTOS: C/C. ..... Serie ..... Nro ..... C/I. ..... Nro. ..... Dpto.

OTROS DOC. ..... Pasaporte ..... Lib. Enrol. ..... etc.

NACIMIENTO: ..... Fecha ..... Lugar

DOMICILIO: ..... Calle ..... Nro. ..... Teléf. ..... Ciudad o Localidad

PROFESION U OCUPACION: .....

LUGAR: ..... CARGO: .....

IDEOLOGIA POLITICA: Comunista. CLASIFICACION: 07194

DATOS COMPLEMENTARIOS: ..... Est. Civil ..... Conyuge ..... Hijos

..... Otros familiares

Fecha	Documentos	008787 ANTECEDENTES A REGISTRAR
1971.	Lista 1001 RIVERA	-Candidato en el 3er. lugar, Titular a la Cámara de Representantes en las listas del P.Comunista. "PP".-

11941 / 82
PAG. 248

- POSEE ANTECEDENTES EN EL CO.NA.E -
EVAL - A - 1. (PS) INDICA ( ) ( ) ( )

FICHA UNIFICADA EL 31.8.81

JUNTA DE COMANDANTES EN JEFE

S. I. D.

008788

E

Dep. I Secc. I

Sub Secc. A/N

Ficha Nro. _____ Confec. 30.8.73

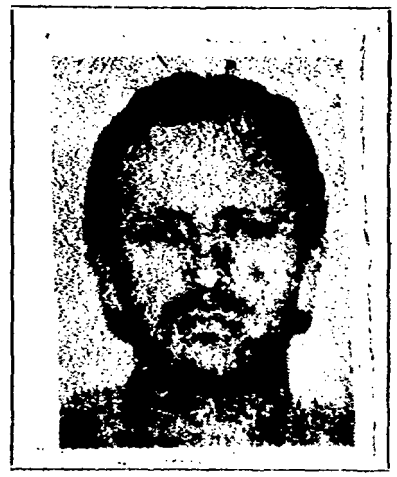

ANTUNEZ — Apellidos

JUAN RAMON — Nombres

DOCUMENTOS: C/C BDA 22.901 (Serie / Nro.) C/I. 1.545.011 (Nro. / Dpto.)

OTROS DOC. ..... (Pasaporte / Lib. Enrol. / etc.)

NACIMIENTO: 10.10.1935 (Fecha) Montevideo (Lugar)

DOMICILIO: Camponor 4786 Ap.2 (2) Arpones 5988 (1) (Calle / Nro.) Teléf. Montevideo (Ciudad o Localidad)

PROFESION U OCUPACION: Textil

LUGAR: Fca. HITESA CARGO: Maquinista

IDEOLOGIA POLITICA: ..... CLASIFICACION: Dirigente-AGRUPACIONES DE MILITANTES SOCIALISTAS(AMS)

DATOS COMPLEMENTARIOS: Casado (Est. Civil) Sonia Tejedor (Cónyuge) Humberto Daniel y Rodney (Hijos)

..... (Otros familiares)

FS2

Fecha	Documentos	008788 ANTECEDENTES A REGISTRAR
6.8.73	2137	-Figura en una relación de dirigentes gremiales de la Fca.Hitesa.(G)
15.8.73	2365	-Figura en información obtenida en interrogatorios realizados a detenidos gremiales en la E.A. y S.(K).-
17.7.74	1778	-Gestor de la solicitud de reafiliación del Sindicato de Trabajadores de Hitesa ante el Ministerio de Trabajo.(K).-
30.5.75	842	-Presidente del Sindicato Trabajadores de Hitesa.Eval.A-1(E)
23.5.78 Com.Of.Prensa	D.0617 1386FF.CC	-Integra la AGRUPACIONES DE MILITANTES SOCIALISTAS, en el Congreso de 1975 de dicha agrupación es designado miembro del Comité Central.Al momento de ser desbaratada la organización integraba el núcleo textil que dependia de la Seccional MAROÑAS que era atendida por Ernesto DOMINGUEZ, su compañero de núclec era Hugo BERVEJILLO.Debido a sus actividades fue detenido y puesto a disposición de la Justicia Penal Militar.(F).-
11.5.78	"El País" Pág.8	-Idém. doc. anterior.(F)..-
		8/8/78-Se remitieron datos identificatorios por Mem.(A) No. 1443 (Corte Electoral).- (U)

FECHA	DOCUMENTOS	ANTUNEZ, Juan Ramón ANTECEDENTES A REGISTRAR 008788
25.9.81	1196	- Delegado de Mesa por las listas, 77-90-190-988-1811-9983 En las elecciones nacionales del año 1971, por el Departamento de Montevideo.- Circuito Nº 1268-1269.-(0036) (M
13.6.81	4904	- Figura en una relación de Movimiento de Recluídos al 30.4.81, MOVIMIENTO: Condenado, FECHA: 9.4.81, CAUSA: 4 años Penitenciaría, JUEZ: 1a.I.3er.T., FECHA DET.:28.3.7 ANTECEDENTES:Sentencia 1a.I. del 28.11.78: 3 años Penit. Eval.:A-1 (00)
16.02.82	D. 5757/ 26	-Figura en una relacion de la Corte Electoral, de ciudadanos inscriptos en el Registro Civico Nacional, que se encuentran comprendidos en el Art. 1, Literal "B" del Acto Institucional No. 4, con prohibicion de ejercer el derecho de voto. (Procesados por delitos de "Lesa Nacion").EVALUACION A-1(VL) Indica (1) ( )
~~16.02.82~~	~~D.6004/517~~	~~Se encuentra comprendido en el Art.1o. literal b) del Acto Institucional No.4, por haber sido procesado o~~ / / ~~por los delitos previstos en~~ ~~C.P.M.~~ ~~C.P.O.~~ ~~EVALUACION A-1 (VL)~~

FECHA	DOCUMENTOS	008788 ANTECEDENTES A REGISTRAR
30.4.82	14267	Liberado del EMR 1 el 6.4.82.Recluso Nº 2586.Eval:A-1 Formulario Nº 00063.(00)
14.6.82	15973	9.4.81 - Sentencia de 2da.I.:4a.de Prisión. 6.4.82 - Lib.Definitiva.E 30.4.82 - Lib.Vig.controlada por el F.U.S.N.A.Eval:A-1 Formulario Nº 01136 (00)
03.08.82	17388	Figura en una Nómina de Liberados por la Justicia Militar, en el período comprendido entre el 1 de enero al 31 de mayo de 1982. Fecha de Detenido: 28/03/78. Fecha de Liberado: 06/04/82 EVAL.: A-1 . (GM) (LA) INDICO (2) FORM Nº 02221
19.10.82	D.21135	Libertad Vigilada - 14.10.82, controlada por la Armada.- Eval.A-1.-(FE)
11.9.82	D.18939	-Figura en una nómina de "LL.VV" en el ámbito de la Armada al 8.9.82. Eval. A-1. (ME) Form. 4785
2.12.82	20729	- Figura en una nómina de "LL.VV" en el ámbito de la Armada al 24.11.82. Eval. A-1. Form. 4799 (ME)
20.1.83	21247	Figura en una nómina de "LLVV" en el ámbito de la Armada al 14.1.83. Eval.: A-1. (CA). Form.: 5161

ANTUNEZ, Juan Ramón

FECHA	DOCUMENTOS	008788 ANTECEDENTES A REGISTRAR
14/3/83	24745/83	-Figura en una relación de "Libertades Vigiladas, procedente de la P.M.P. Unidad de control FUS.NA..Detenido 28.03.78, liberado 06.04.82. Pertenece al C.A.U..Integra A.M.S.- EVAL:A-1 (Q) Form:5702.
15.3.83	24909/83	Figura en una nómina de "LL.VV." en el ámbito de la Armada al 4.3.83 Eval.A-1. Form.5703 (ME)
26.3.83.	24324/83	FECHA DE DETENIDO;28.3.78, UNIDAD CAPTORA; FUSNA, CONDENADO 4 años, FECHA DE LIBERTAD PROBABLE; 28.3.82, Art.60(I) Nal. 6,60(XII)CPM.-Eval.A-1.-(FE) FORM, 9256
20.4.83	25997/1	**Figura en una nómina de "LL.VV." en el ámbito de la Armada al 12.4.83. Eval.A-1.(ME) Form.9036**
29.6.83	28000/83 Pág.002.	- 17.6.83 - En la fecha continúa en la misma situación señalada en el doc. 25997/83 .- Eval; A-1.- (AA).- FORM: 11350.-
13.7.83	28320/2	1.7.83 - Continúa en Libertad Vigilada en el ámbito de la Armada.Eval:A-1 Form.11843.(00)

ANTUNEZ, Juan Ramón

FECHA	DOCUMENTOS	008788 ANTECEDENTES A REGISTRAR
14/3/83	24745/83	-Figura en una relación de "Libertades Vigiladas, procedente de la D.M.T. Unidad de control FUS.VA.. Detenido 28.03.78, Liberado 06.04.82. Pertenece al G.A.U.. Integra A.M.S.- EVAL:A-1 (Q) Form:6702.
15.3.83	24909/83	Figura en una nómina de "LL.VV." en el ámbito de la Armada al 4.3.83 Eval.A-1. Form.6763 (ME)
26.3.83.	24324/83	FECHA DE DETENIDO;28.3.78, UNIDAD CAPTORA; FUSNA, CONDENADO 4 años, FECHA DE LIBERTAD PROBABLE; 28.3.82, Art.60(I) Nal. 6,60(XII)CPM.-Eval.A-1.-(FE) FORM. 9256
20.4.83	25997/1	**Figura en una nómina de "LL.VV." en el ámbito de la Armada al 12.4.83. Eval.A-1.(ME) Form.9036**
29.6.83	28000/83 Pág.002.	- 17.6.83 - En la fecha continúa en la misma situación señalada en el doc. 25997/83 .- Eval; A-1.- (AA).- FORM: 11350
13.7.83	28320/2	1.7.83 - Continúa en Libertad Vigilada en el ámbito de la Armada. Eval:A-1 Form.11843.(00)

F36

FECHA	DOCUMENTOS	008788 ANTECEDENTES A REGISTRAR
4.8.83	24861/13	-Indica Idem. Doc. 24745/83 anotación de fecha 14.3.83.- Eval.:A-1.- (MB) Form. 12618-
24.8.83	0663/80 pag.13	-16.6.80-Recluso No.2586, es visitado en el EMR.1 por Gloria TEJEDOR(cuñada)Eval:A-1(M).-(Form. 13698)
	11941 / 82 PAG. 248	- POSEE ANTECEDENTES EN EL CO.NA.E - EVAL - A - 1. (PS) INDICA ( ) ( ) ( )
21.9.83	30591, 2	13.9.83: En la fecha se encuentra en Libertad Vigilada en el ámbito de la Armada.-Eval.A-1.-(FE)
12.10.83	31149/1	-5.10.83: continúa en régimen de Libertad Vigilada en el ambito de la Armada.- Eval.:A-1.- (MB)
26.10.83	356/79 Pag.02	28.2.79: Figura en una nómina de movimientos de detenidos por subversión, en el ámbito de la Armada.- . . . . 23.2.79: Es trasladado desde el FUSNA al E.M.R.No.1.- Eval.A-1 (Y)
9.12.83	32756/1	1.12.83 - Continua internado en regimen de "L.V.".en el ambito de la armada.Eval:A-1 (OO)

NOMBRE

Fs.7 Nº8788-2

FECHA	ORIGEN	ANTECEDENTES
16/12/83	D.31852 Pág.751, 752,753.-	-Su nombre y dirección figuran en una libreta incautada en la Agencia "Sinjua" (China Popular), en los primeros días del mes de Julio de 1972, cuando se procedió a retirar un cajón con rollos de películas por parte del O.C.O.A. Se encontraba a disposición de la Justicia por pertenecer al "G.A.U.". EVAL.A-1 (P).

NOMBRE

Fs.8 Nº

FECHA	ORIGEN	ANTECEDENTES
10.4.84	8402464/001	28.3.84: Continúa en Régimen de Libertad Vigilada en el ámbito de la Armada. Aval.A-1 (SI)

MINISTERIO DE DEFENSA NACIONAL
S. I. D.

008789-D

Dep. 1 **E** Sec. 1

Sub-Secc. A/N

Ficha Nº..... Confec. 25.5.73

FSI

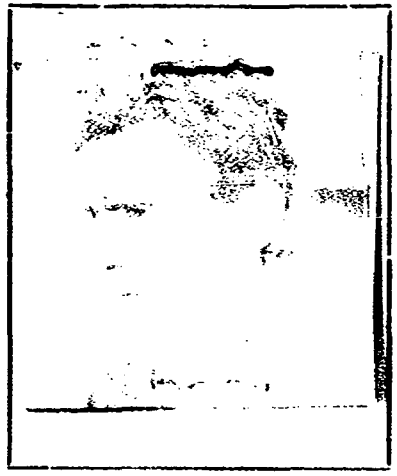

ANTUNEZ DIAGO — Juan Ramón
Apellidos — Nombres

(a) "Yamandú"

DOCUMENTOS: C/C. FFA 19.751 C/I .....
Serie Nro. Dpto.

OTROS DOC. .....
Pasaporte Lib. Enrol. etc.

NACIMIENTO: 25.8.937 — Ira.Secc. Treinta y Tres
Fecha Lugar

DOMICILIO: José Enrique Rodó 604 — A. Sierra 593 (2) — (1) (Dpto. Treinta y Tres)
Calle Nro. Teléf. Ciudad o Localidad

PROFESION U OCUPACION: Jornalero-Tapicero — Empleado (3)

LUGAR: ..... CARGO: .....

0119

IDEOLOGIA POLITICA: MLN Col. 21 (4) CLASIFICACION: .....

DATOS COMPLEMENTARIOS: Casado — Adelita Gutierrez — Gusniya 5 años
Est. Civil Cónyuge Hijos

.....
Otros familiares

Fs 2

Fecha	Documentos	08789 ANTECEDENTES A REGISTRAR
21.5.73	1038	Detenido 16.8.72.Causal Art. 60 apartado XII del CPO.Personalidad.Caracter normal.Peligrosidad poca.Integración 1968 por Vladimir Prieto.Motivo simpatía.Grado simpatía.Func.Col 21.Zona Treinta y Tres. Actitud Interrogatorio.Colab. total.Conductabuena.Fac.Reclsuión.Seguridad normal.Aislamiento normal.Act. Comprobadas integró una célula Tupamara haciendo trabajos de relevamientos.Recibió clases sobre la finalidad del Movimiento,mechas,explosivos dictadas por (a) Cecilia.-(DD)
26.10.83	356/89 Pág.02	28.2.79: Figura en una relación de mocimientos de detenidos por subversión en el ámbito de la Armada- Procesado. 13.2.79: Es trasladado al E.M.R.No.1 desde el FUSNA.-Eval.A-1.-(Y)
9/VI/973	D.1225 RM4	.-Permenece detenido en el Reg.C.Nº7.-(J).-
21.5.73	Cdo.FF.CC Nro.826	Fue procesado por la Justicia Militar por los delitos de: "Conspiración seguida de actos preparatorios".-(OO)
4.9.73 JPH	FM 2689Anexo 2	Indica (1) .-(DD)
10.7.73 I.R.I.	Doc.1559	Indica lo mismo que el doc. anterior.-(DD).-

ANTUNEZ DIAGO, Juan Ramón.-

F	Documentos	008789 ANTECEDENTES A REGISTRAR
16.5.75	D. 846	- Segun relación de sentencias dictadas por el Juzgado Militar de Instrucción de 1er. Turno fué condenado a la pena de 3 (Tres) años de penitenciaría por los delitos previstos en el Art.132 (Nral.6o.) y Arts. 137 y 150 del C.P.O..- ((C.C))
30/9/7	1759	-Figura en una nómina de reclusos liberados del E.M.R.No.1,de acuerdo a lo que establecen las "normas generales que rigen las actividades de civiles bajo responsabilidad del Ejército".-Cump. de Pena.-(4)
		8/8/78-Se remitieron datos identificatorios por Mem.(A) No. 1.443 (Corte Electoral).- (U)
23/3/77	Doc.0290.	Recluso Nº1583. Indica los Docs. 1038 y 846. EVAL:A-1. (VM
2.3.83	18378/82	-Ficha de E.M.R. 1 establece: Detenido el 15.8.72, liberado el 1.9.75.- Indica (3) y (4).- Eval.:B-2.- Formulario No. 6038.- (MB)
23.6.83	27451/1	3.6.83 - En la fecha se establece que se encuentra al amparo del ACNUR en Brasil.Eval: B-2 (CC) Form.11181

Fecha	Documentos	008789 ANTECEDENTES A REGISTRAR
16.02.82	D. 5757/ 17	-Figura en una relacion de la Corte Electoral, de ciudadanos inscriptos en el Registro Civico Nacional, que se encuentran comprendidos en el Art. 1, Literal "B" del Acto Institucional No. 4, con prohibicion de ejercer el derecho de voto. (Procesados por delitos de "Lesa Nacion").EVALUACION A-1(VL) Indica (2) ( )
16.02.82	D.6004/81/ 3	-Se encuentra comprendido en el Art.lo. literal b) del Acto Institucional No.4,por haber sido procesado el 14/2/1973 por los delitos previstos en. C.P.M. C.P.O. 132 inc. 6, 137, 150 EVALUACION A-1 (LA)
14/3/83	24745/83	-Figura en una relación de Liberados,procedente de la P.M.E. Detenido 16.08.72,liberado 02.09.75.Pertenece al M.L.N.Col. 21.-EVAL:A-1 (Q) Form 6701
15.8.83	24[illegible]/84	-Figura en una relación de Liberados de la P.M.E. al 31.7.8[illegible] fecha de detenido 15.8.72, fecha de liberado 23.12.75.- Eval.:A-1.- Formulario No.13099 .- (MB)

NOMBRE

Fs. 5 Nº 8789-0

FECHA	ORIGEN	ANTECEDENTES
16/12/83	D.31852 Pág.752	-Idem Doc.1038/73 y Doc.1759/75. EVAL.A-1 (P).

SERVICIO DE INFORMACION DE DEFENSA

Dep. I

Sección

M[illegible] DE DEFENSA NACIONAL
SERVICIO DE INFORMACION DE DEFENSA
M/F

Ficha Nº 008790-8 confeccionada el 22-III-956.

FOTO

Apellidos ANTUNEZ

Nombres Jul ó Julio

Fecha de Nacimiento: 21-XII-1925.-

Lugar de Nacimiento: Lazcano - Dpto.de Rocha.

Cred. Cív.: Ced. Identidad:

Prontuario: F. Censal:

Padre:

Madre: Hipólita Antúnez.

Domicilio: Ciudad:

Otros datos (Documentos y señas personales)

Fórm. 3

FICHA COMPLEMENTARIA

#52

Documento			008790 ANTECEDENTES
Nº	Fecha	Origen	
	22-III-956	Carp. 14079de M.D.N.	-Solicita reingreso.Sirvió en el Bn.I.1 el 1-III-4 Baja 30/VII/949 por "PERNICIOSO"PARA LA DISCIPLINA".Reg.C.5-1-II-949 BAJA 30/VII/49 por frecuentes faltas contra la disciplina.-Reg.C.5- 1/VI/50 Baja 30/V/52 por "CUMPLIDA"- Conducta mala.-
	25-I-956	B-225 D-56.	-Abandono moral.20-IV-944 Investigaciones-Juzg.Ldo Menores-Internado Albergue Nº1. Usurpación de funciones públicas-3-IX-949.Secc.1.. Juzg.Ldo.1er.Turno. Abuso de autoridad.-21/X/954.-17a.Juz.Ldo.1er.Turno.-

FM

MINISTERIO DE DEFENSA NACIONAL
S. I. D.

008791-6

Dep. I Secc. I
Sub-Secc. G
Ficha Nº..... Confec. 69

ANTUNEZ FERRER — Julio
Apellidos — Nombres

DOCUMENTOS: c/c BAB Nº13424 (1) c/i Nº814.513 (2)
Serie — No. — No — Dpto.

OTROS DOC.:
Pasaporte — Lib. Enrol. — etc.

NACIMIENTO: 11/09/933 (3) — Flores (4)
Fecha — Lugar

DOMICILIO: Santiago Gadea 3473 (5) — Montevideo
Calle — No. — Telef. — Ciudad o Localidad

PROFESION U OCUPACION: Bancario - Inspector del Ministerio de Justicia (6)

LUGAR: **CARGO**

IDEOLOGIA POLITICA **CLASIFICACION** 17188

DATOS COMPLEMENTARIOS

Est. Civil — Conyuge — Hijos

Otros Familiares

FECHA	DOCUMENTOS	3791 ANTECEDENTES A REGISTRAR
13 .V.64) (1)	B.75.D.15	Usó de la palabra en carácter de Secretario de la A.E.B.R. en el Hall Central del Banco de la República en señal de protesta por la demora de la sanción presupuestal.-
3 XII.65	B.75.D. 2628.	En el diario el Popular de larecha en un artículo titulado "AMARILLO PARLACHIN" se le ataca duramente a la vez que se informa que pertenece a uno de los sindicatos del Banco República.-Actua en audición radial en C X 4 Radio Rural.-Sería uno de los integrantes de la Legión Attiguista.Sería a alumno del Instituto Uruguayo de Educación Sindical.-
30 .III.6	6.B.76.D. 36.	Representatnte de la Agrupación Juna al Ideario de Artigas en Defensa de nuestra soberanía y por la libertad (Integrada por el personal de la Banca Privada y en calidaddde tal integra la mesa Provisoria de la Federación Oriental de Entidades Demócratas Artiguistas en el salón de actos de la Legión Artiguista.-
11/11/78	DNII	- 28/8/964 - Marcha - Pág.11 - Hace declaraciones a este Semanario, relacionadas con las huelgas de los Bancos Oficiales. 17/XI/977 - Se establece que firma una declaración de principios democráticos y antimarxistas de la Liga Oriental Anticomunista.DATOS EXTRAIDOS DE LA CONSTANCIA DE HABILITACION Nº2367/9a./1978.Indica del (1) al (6) (K).-

FECHA	DOCUMENTOS	ANTECEDENTES A REGISTRAR
		ANTUNEZ HERRER Julio 008791
17.9.80	"EL PAIS" Pág.5.-	Como integrante de la Comisión de Asuntos Políticos del Grupo "Restauración Nacionalista" dialóga con la COMASPO (Comisión de Asuntos Políticos de las FF.AA.). El tema más importante de esta reunión fue el problema que atañe el futuro del Estatuto de los Partidos Políticos.(S)

5 MAR. 1975

MINISTERIO DE DEFENSA NACIONAL
S. I. D.

008792 - 4

Dep. I Secc, I
Sub - Secc. G
Ficha Nro.____ Confec.____

ANTUNEZ — Apellidos
Julio César — Nombres

DOCUMENTOS: C/C.____ Serie ____ Nro. C/I.____ Nro. ____ Dpto.

OTROS DOC. ____ Pasaporte ____ Lib. Enrol. ____ etc.

NACIMIENTO: ____ Fecha ____ Lugar

DOMICILIO: ____ Calle ____ Nro. ____ Teléf. ____ Ciudad o Localidad

PROFESION U OCUPACION: ____

LUGAR: ____ CARGO: ____

IDEOLOGIA POLITICA: ____ CLASIFICACION: ~~07~~

DATOS COMPLEMENTARIOS: ____ Est. Civil ____ Conyuge ____ Hijos

____ Otros familiares

Fecha	Documentos	008792 ANTECEDENTES A REGISTRAR
17.7.74	1778	Gestor de la solicitud de reafiliación de la Asociación de Funcionarios Postales de Cerro Largo ante el Ministerio de Trabajo. (K) 15.3.78- MEMO (A) 609/78 DPTO.3 DNII.- (W)
7/6/82 No.105/82 INGRESO Secc.15a.	C.H.C.P. C.LARGO	-16/11/82:En la fecha se contestó dicha constancia a nombre de ANTUNEZ RODRIGUEZ, Julio César, con el antecedente anteriormente registrado, no pudiéndose establecer si el mismo corresponde a dicha persona.-(BC) Formulario No. 04245

JUNTA DE COMANDANTES EN JEFE
S. I. D.

008793 -2

Dep. I Secc. I

Sub. Secc. V

Ficha N.º ..... Confec. 16/12/82

ANTUNEZ RODRIGUEZ — Apellidos

JULIO CESAR — Nombres

DOCUMENTOS: C/C GED 3527 — Serie N.º — C/I. 64.404 Cerro Largo — N.º Dpto.

OTROS DOC. — Pasaporte Lib. Enrol. etc.

NACIMIENTO: 16/11/951 — Fecha — Cerro Largo-R.O.U. — Lugar

DOMICILIO: Sanchez y República — Calle N.º Teléf. Ciudad o Localidad

PROFESION U OCUPACION: Changas

LUGAR: CARGO:

IDEOLOGIA POLITICA: CLASIFICACION:

DATOS COMPLEMENTARIOS: Soltero — Est.Civil Cónyuge Hijos

Hijo de: Sotelo y María Basilisia

Otros familiares

Fecha	Documentos	008703 ANTECEDENTES A REGISTRAR
7/6/82 No.105/82 Secc.15a.	C.H.C.P. INGRESO C. LARGO	-16/11/82: En la fecha se contestó dicha constancia a nombre del causante, con antecedentes que se registran a nombre de ANTUNEZ, Julio César, no pudiéndose establecer si los mismos le corresponden; solicitada para su Ingreso a la I.M. de Cerro Largo.-(BC).Formulario No. 04246

SERVICIO DE INFORMACION DE DEFENSA
Dep. I

Sección .....

MINISTERIO DE DEFENSA NACIONAL M / F
SERVICIO DE INFORMACION DE DEFENSA

Ficha Nº 008794-D confeccionada el 6-XI-1964.-

3225

FOTO

Apellidos ANTUNEZ

Nombres Leocadio

Fecha de Nacimiento: .....

Lugar de Nacimiento: .....

Cred. Cív.: ..... Ced. Identidad: .....

Prontuario: ..... F. Censal: .....

Padre: .....

Madre: .....

Domicilio: ..... Ciudad: .....

Otros datos (Documentos y señas personales) Amigo personal del Ex-Presidente del Brasil Dr.Joao Goulart.Frecuenta el domicilio de éste en Montevideo.-

~~17.01~~

Fórm. 3

FICHA COMPLEMENTARIA

Documento			008794 ANTECEDENTES
Nº	Fecha	Origen	
	21-VIII-964	LP/JPM. B232-D64	.-En el día de la fecha sale del país en compañía de JULIETA SILVA ANTUNEZ en un vuelo de VARIG de la hora 1850 con destino a Río de Janeiro.-

SERVICIO DE INTELIGENCIA
División I
(Seguridad)

MINISTERIO DE DEFENSA NACIONAL
SERVICIO DE INFORMACION DE DEFENSA
M/P

008795-7

Sección 21
Act. Ant. Nac.
Ficha N.º [redacted]

Nombres y Apellidos: ANTUNEZ, Leonel

Fecha de Nacimiento:

Lugar de Nacimiento:
(País - Ciudad o Localidad - etc.)

Cred. Civ.: Serie ..... N.º ..... Ced. Identidad:

Otros documentos:
(Pasaporte - Libreta Enrolam. - etc.)

Foto

Domicilio:
(Ciudad o Localidad) (Calle) (N.º) (Telef.)

Filiación
- Edad Aparente ..... Color del Cutis
- Color del Cabello ..... Estatura Aproximada
- Complexión ..... Aspecto Social
- Señas particulares

08201

Ficha confeccionada en [illegible], el [illegible]

008795

ACTIVIDADES

(1) Laborales: Profesión ..... Lugar de trabajo .....

Cargo ..... Antigüedad .....

Otras Actividades .....

.....

(2) Políticas: Ideología ..... Actuación .....

Antecedentes .....

Antecedentes familiares .....

(3) Sociales: Estado Civil ..... Religión ..... Figuración .....

Grado Instrucción ..... Lugares que frecuenta .....

(4) Económicas: Situación ..... Capital aprox. ..... Vehículo .....
marca y N.o

Otros datos .....

Datos Complementarios .....

Apreciación Personal Gral. .....

.....

.....

FICHA COMPLEMENTARIA ANTUNEZ, Leonel.- FJB

Documento		008795 Antecedentes
Fecha	Origen	
15-VIII-1964.	B-72-D-123.-	- Mantiene frecuentes contactos con el Ex-Presidente Brasileño JOAO GOULART, a quien visita frecuentemente en su domicilio de Leyenda Patria No. 2984, de la Ciudad de Montevideo.-

FECHA	DOCUMENTOS	008796	ANTECEDENTES A REGISTRAR

III/62 Mondel Nº 161 -Indica (1) al (3)

VI/62 Mondel No.161c -Indica (4)

12.XII.77 - Se hizo Mem.(A) Nº.3781/977 al CO.NA.E. (Y).

26.8.82 D.18078 - Indica del (1) al (2).- (SJ)

11941 / 82

PAG. 248

- POSEE ANTECEDENTES EN EL CO.NA.E -

EVAL - A - 1. (PS) INDICA ( ) ( ) ( )

16/12/83 D.31852 - Idem Mondel 161/962. EVAL.A-1 (P).
Pág.752
753.

SERVICIO DE INFORMACION DE DEFENSA

Dep. 1

V A R I O S

0087973 Confeccionado el 30.12.77

FOTO

Apellidos ANTUNEZ VAZQUEZ de BERRUTTI (1)

Nombres Lilián Augusta (4)

Fecha de Nacimiento 21.8.33 (5)

Lugar de Nacimiento Artigas (6)

Est. Civil Casada (7)

Cred. Cívica IAC. 17239 (2) Céd. Identidad 1.627.068 (Canel.)(9

Otros Documentos CFA 17183 (8)

Ocupación Maestra Directora Esc.Nº. 112 (Pando) (3)

Padre .....

Madre .....

Domicilio Coronel Peyrán 1314 (Sauce) (10) Ciudad .....

Otros datos: .....

07283

chiesa hnos. - 4 000 - 5/77

FICHA COMPLEMENTARIA

DOCUMENTO		008797 ANTECEDENTES
Fecha	Origen	
15.12.77	D.1357	-Maestra Directora de la Escuela No. 112 de Canelones. Se harían reuniones en dicha Escuela, de maestras que serían izquierdistas y a las que concurren la Inspectora de Zona de Canelones Gladys BERETTA y las maestras FERNANDEZ de CHAO y CAETANO de NOGUEIRA, dicha Escuela tiene más de una entrada lo que les permitiría la entrada y salida en forma sigilosa.- Eval. B-3. (U).-
26.8.82	Doc.18078	- Indica del (1) al (3).- (SJ)
17/8/82	17841	Figura en el 162 lugar de la lista CA3 del Partido COLORADO Agrupación "NUEVO URUGUAY" Dpto. de CANELONES como candidato para integrar los Deliberantes Departamentales y Convenciones Nacionales en las Elecciones internas de los PP.PP. del 28 de Noviembre de 1982. (EG) (LG) INDICA (4) al (19)
		Por Oficio Nº. 650 /82 el S.I.D. comunica a la Corte Electoral, que de acuerdo a las disposiciones vigentes, no existen objeciones para que el causante integre la lista de referencia. (EG) FORM. 03206

F53

FECHA	DOCUMENTOS	008797 ANTECEDENTES A REGISTRAR
	11941 / 82 PAG. 249	- POSEE ANTECEDENTES EN EL CO.NA.E - EVAL - A - 1. (PS) INDICA ( ) ( ) ( )

008798-1

MINISTERIO DE DEFENSA NACIONAL

S. I. D

Ficha confeccionada el 9/9/72

Dep. I Secc. I

Sub-Secc. A/N

Ficha Nro. ..... Confec. .....

ANTUNEZ ..... Lucia .....

Apellidos Nombres

DOCUMENTOS: C/C. ..... C/I. .....

Serie Nro. Nro. Dpto.

OTROS DOC. .....

Pasaporte Lib. Enrol. etc.

NACIMIENTO: .....

Fecha Lugar

DOMICILIO: .....

Calle Nro. Teléf. Ciudad o Localidad

PROFESION U OCUPACION: .....

LUGAR: ..... CARGO: .....

IDEOLOGIA POLITICA: ..... CLASIFICACION: .....

DATOS COMPLEMENTARIOS: .....

Est. Civil Conyuge Hijos

.....

Otros familiares

Fecha	Documentos	008798 ANTECEDENTES A REGISTRAR
1971.	Lista 4190 RIVERA	-Candidato en el ler. lugar Suplente del 8 Titular a la Junta Departamental. "PP".-
1971.	LISTA 1808	Candidato como ler.suplente del 8. titular a la Junta Departamental por el dpto.de Rivera sub lema Frente del Pueblo(SS)
10.XI.72	D.4101	Figura en una lista de simpatizantes del F.Amplio del dpto.de Rivera.(SS)

FH

JUNTA DE COMANDANTES EN JEFE 008799-9 Dep. I Secc. I

S. I. D.

Sub Secc. A/N

Ficha Nro. _____ Confec. 20-4-79

ANTUNEZ MACIEL LOPEZ — Lucía Renee

Apellidos — Nombres

DOCUMENTOS: C/C HAB-4527 C/I. _____

Serie Nro. — Nro. Dpto.

OTROS DOC. _____

Pasaporte — Lib. Enrol. — etc.

NACIMIENTO: _____

Fecha — Lugar

DOMICILIO: _____

Calle — Nro. — Teléf. — Ciudad o Localidad

PROFESION U OCUPACION: _____

LUGAR: _____ CARGO: _____

IDEOLOGIA POLITICA: _____ CLASIFICACION: _____

DATOS COMPLEMENTARIOS: _____

Est. Civil — Cónyuge — Hijos

_____

Otros familiares

Fecha	Documentos	008799 ANTECEDENTES A REGISTRAR
10-12-78	1680	- Delegado de Mesa por las listas : 1808-808-4190. , en las elecciones nacionales del año 1971, por el Departamento de Rivera . Circuito N°. HAB-42 .- (004))C)

11941 / 82	- POSEE ANTECEDENTES EN EL CO.NA.E -
PAG. 249	EVAL - A - 1. (PS) INDICA ( ) ( ) ( )

JUNTA DE COMANDANTES EN JEFE
S. I. D.

008800 -5

Dep. I Secc. I
Sub Secc. A/N
Ficha Nº ..... Confec. .....
26/07/83

ANTUNEZ (Apellidos) Luis (Nombres)

DOCUMENTOS: C/C. ..... (Serie, Nº) C/I. ..... (Nº, Dpto.)

OTROS DOC. ..... (Pasaporte, Lib. Enrol., etc.)

NACIMIENTO: ..... (Fecha, Lugar)

DOMICILIO: ..... (Calle, Nº, Teléf., Ciudad o Localidad)

PROFESION U OCUPACION: .....

LUGAR: ..... CARGO: .....

IDEOLOGIA POLITICA: ..... CLASIFICACION: "P.C."

DATOS COMPLEMENTARIOS ..... (Est. Civil, Cónyuge, Hijos)

.....
Otros familiares

Fecha	Documentos	008800 ANTECEDENTES A REGISTRAR
26/07/83	D.26314 Pág.2107	-1971/1978.En información referente al "P.C.", obtenida por el Dpto.III/S.I.D., en éste período, se establece: Integrante del Partido Comunista. Año 1972. Integrante de la Regional 5 (Secc.11a.) del P. Comunista. Particiapnte de la Conferencia Nacional del P.Comunista, realizada el 1o. y 2 de Diciembre de 1972. EVAL.A-2 (P) FORM.12.261.

MINISTERIO DE DEFENSA NACIONAL

S. I. D.

0088073

Dep. I Secc. I

Sub-Secc. **A/N**

Ficha Nº ..... Confec. .....

ANTUNEZ — Apellidos

Luis — Nombres

DOCUMENTOS: C|C ..... Serie ..... Nº ..... C|I ..... Nº ..... Dpto.

OTROS DOC.: ..... Pasaporte ..... Lib. Enrol. ..... etc.

NACIMIENTO: ..... Fecha ..... Lugar

DOMICILIO: (1) Galarza y D. Bosco — Calle — Nº — Telef. — Soriano — Ciudad o Localidad

PROFESION U OCUPACION: .....

LUGAR: ..... **CARGO** .....

IDEOLOGIA POLITICA (2) Comunista - UJC.- **CLASIFICACION** (3) Círculo Mercedes
Carnet Nº2267 - Ingresó:5/60

DATOS COMPLEMENTARIOS ..... Est. Civil ..... Conyuge ..... Hijos

..... otros familiares

Ficha confeccionada en: Montevideo, 21 de Octubre de 1969.-

FECHA	DOCUMENTOS	008801	ANTECEDENTES A REGISTRAR
III/62	Mondel N.161 - Indica (Dal)		

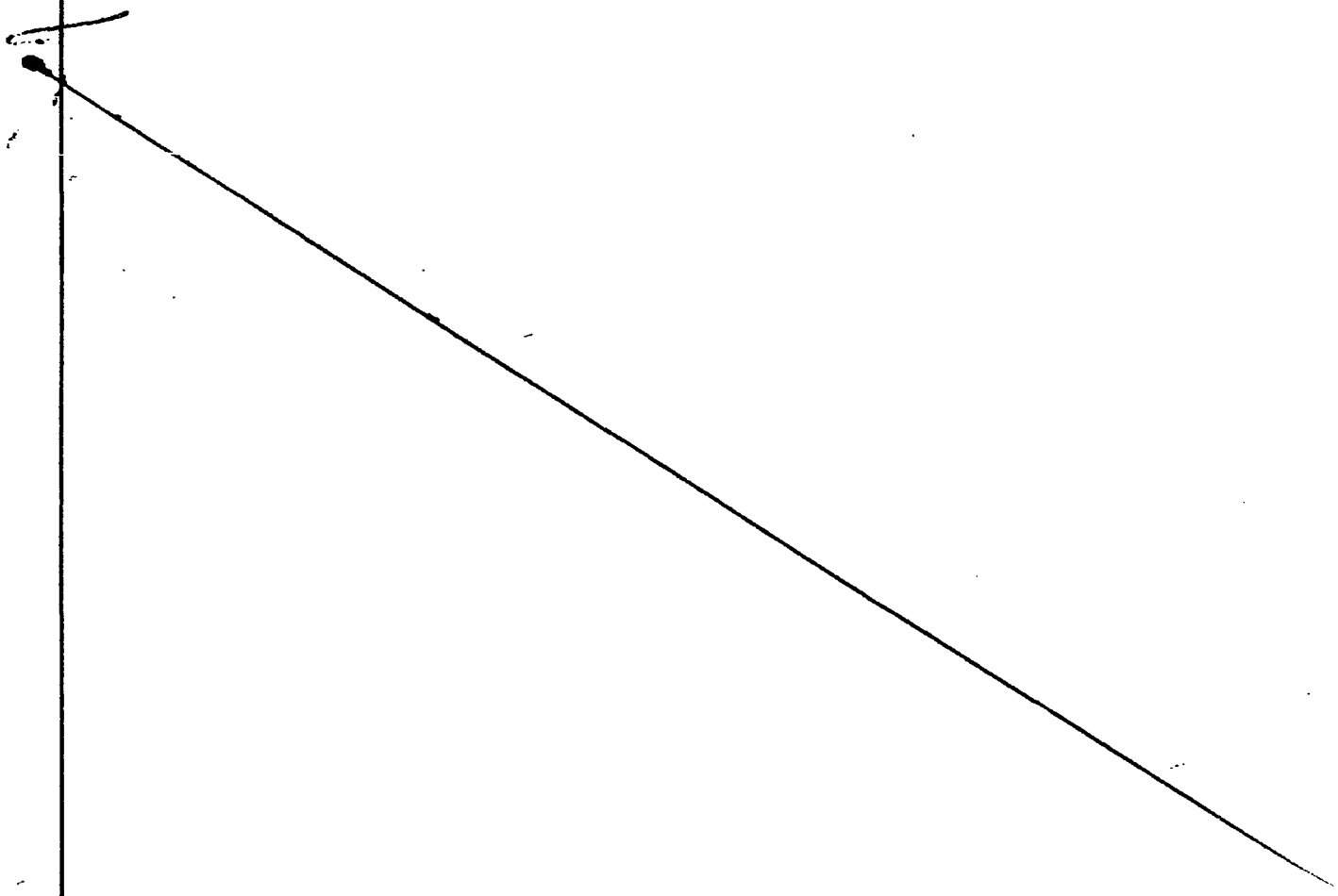

SERVICIO DE INFORMACION
DE DEFENSA
Dep. 1
VARIOS

008802-1 Confeccionado el 14.X.77

FOTO

Apellidos ANTUNEZ OCHOTECO

Nombres LUIS ERNESTO

Fecha de Nacimiento 29/04/42 (5)

Lugar de Nacimiento Montevideo (6)

Est. Civil Casado (7) (y) Irene Isabel (8)

Cred. Cívica BLB-5408 Céd. Identidad 909.219 (3)

Otros Documentos

Ocupación Comerciante (9)

Padre Gregorio (10)

Madre María (11)

Domicilio L. Requena 2567 (2) DEFENSA 2354 (4) Ciudad Santa Lucía 4100 (12)

Otros datos: Hijos: Diego y Marta (13)

chiesa hnos. - 4000 - 5/77

FICHA COMPLEMENTARIA

Fs2

DOCUMENTO		008802 ANTECEDENTES
Fecha	Origen	
30.X.76	1370 PME	-Internado al Amparo de las Medidas Prontas de Seguridad.En Averiguación. (P).-
30.12.76	Doc.1623	-Figura en una relación de altas desde el 01 al 30 de Nov.de 197 Siendo recluído en UU.Dep.DE.I (MM).-
17/1/77	Doc.026 PME	Figura como liberado del Régimen de MPC en el ámbito del Ejércit al 30/11/76. Se encontraba recluido en Unidades dependientes de la D.E.1 (Grup.Art.5) quedando a disposición del J.M.I.1er.T. Eval.A-1.- (i).
30.12.76	Doc.1624	-Figura en una relación de altas desde el 01 al 30 de Nov.de 1976. F.DET?: 15.11.76-Sit.Jurídica:A disposición de la justicia. (MM).-
4.[illegible].976	[illegible]	-Internado por Medidas Prontas de Seguridad.Lugar: [illegible].5.Lugar anterior: [illegible].Fecha: 24.9.76.Detenido.(P).-
30.[illegible]	[illegible]	-Figura en una relación de Bajas de Internados por [illegible], en el período del 1 al 30.11.76. Pasó a [illegible].(P).-
27/10/78 PME	Doc.1443	-Figura en relación de movimientos de Recluídos al 25/9/78. Fué CONDENADO el 19/9/78.-CAUSA:4 años de Penitenciaría,Art.60(V)60(inc.6o.con los agravantes de los Nums.1y2 del Art.60(XI) y 60(XI del CPM.-JUEZ:1a.I.4o.T.-FECHA DE DETENIDO:24/9/76.-ANTECEDENTES Procesado,Art.60(V)CPM.- (i).-
3/10/78	Doc.1293	-Figura en relación de LIBERADOS desde el 16 al 22/9/78.JUZGADO: JM.1a.I.4to.T.-SITUACION JURIDICA;Idem.Doc.1443.LUGAR DE RECLUCI EMIR.1.- (i)

FECHA	DOCUMENTOS	008802 ANTECEDENTES A REGISTRAR
		ANTUNEZ OCHOTECO Luis Ernesto.-
21/10/78	Doc.1443	-Figura en relación de movimientos de Recluídos al 25/9/78. Fué BAJA del Grup.Art.1 y ALTA al EMIR.1 el 13/9/78.CAUSA:Traslado.-JUEZ:1a.I. 4to.T.-FECHA DE DETENIDO:24/9/76.-ANTECEDENTES:Condenado a 4 años de Penitenciaría.- (i).-
23-10-78	Doc.1439	-Figura en una relación de ALTAS y BAJAS del EMIR 1 al 25/9 78.Fue ALTA el 13-10-78.- (V)
04.09.81	Doc.7534	-Figura en una relación de Libertades Vigiladas al 30.06. 81. Unidad de Control: Grupo de Artillería No. 5, Baja por pase a Categoría "C". Eval.: A-1 (AN)
16.02.82	D. 5757/ 32	-Figura en una relacion de la Corte Electoral, de ciudadanos inscriptos en el Registro Civico Nacional, que se encuentran comprendidos en el Art. 1, Literal "B" del Acto Institucional No. 4, con prohibicion de ejercer el derecho de voto. (Procesados por delitos de "Lesa Nacion").EVALUACION A-1(VL) Indica (1) (2)
		[redacted]

FECHA	DOCUMENTOS	008802 ANTECEDENTES A REGISTRAR
13.9.82	18981	30.6.82 - Se traslada el control de su Lib.Vig.Cat "C" del Gpo.A.5 al Bn.Com.1.-Eval:A-1 Form. 3058 (00)
3.3.83	D.0037/81	- En Consolidados de P.M.E. de fecha 31/X/80 figura como: Detenido el 24.09.76, condenado el 19.09.78 a 4 años de Penitenciaría por el Juez de 1a.I.4to.T., fue Baja del E.M.R.1 el 9.10.80 por Libertad Definitiva.- Alta en el Régimen de Libertad Vigilada Categoría "A" Controlado por el Gpo.A.5.-Eval.: A-1 (K).- FORM. Nº 5933.-
14/3/83	1011/80	-06.12.80-Figura en una relación de evacuados liberados en el régimen de M.P.E..Liberado 1 09.10.80.-EVAL:A-1.(Q) Form.6709.-
14/3/83	24739/83	-Figura en una relación de Libertad Vigilada categoría "C", procedente de la P.M.E..Detenido 24.09.76, liberado 09.10.80.Unidad de control Bn.Com.1.Pertenece al P.C.- EVAL:A-1 (Q) Form.:6710 Indica (3)
14.7.83	0856/80 PAG.1	Indica idem al doc. 0037/81.Eval.A-1.(ME) FORM. 12384
25.7.83	857/80 Pag. 02	Indica idem. al doc. No.24739 de fecha 14.3.83.- Eval.A-1 (Y) FORM: No. 12.249.- Indica (4)

FECHA	DOCUMENTOS	ANTUNEZ OCHOTECO ANTECEDENTES A REGISTRAR Luis E. F25
		008802
4.8.83	24961/83	-Indica IDEM. Docs. 24739/83, 857/80, anotaciones de fecha 14.3.83 y 25.7.83.- Eval.:A-1.- (MB) Formulario No. 12601
13.8.83	0663/80 pag.12	-16.6.80-Recibo No.2448,es visitado en el EMR.1 por(Juana BERNOCHE(suegra)Eval:A-1(M).-Form:13067.-
15.8.83.	0813 /80 Pág.23	En Consolidado de la P.M.E. de fecha 30.9.80, figura como: 19.9.78: Condenado 4 años de Penit.- JUEZ: 1a.I.4to.T.- 22.9.80: Condenado por "Lib. Def.".-Eval.A-1.-(FE) 13304
17/12/83	D.31852 Pág.754 755.-	-21/09/76. En la fecha es detenido según "Operación Morgan" Vinculado al P.Comunista desdx el año 1968, fue afiliado por Alcides LANZA, No.37.418, cuando trabajaba en "Soler Hermanos", era Delegado del personal dentro de dicho trabajo. En el año 1969 se desvincula a "Soler Hermanos" e instala junto a José Gerardo FERNANDEZ, una fiambrería sita en Bvar.Batlle y Ordoñez 3594. En Junio de 1970, instala una Provisión en Tomás Gomensoro 2809. Realizaba aportes para el P.Comunista, concurriendo a reuniones del mismo. Durante el año 1971, se traslada para Lagomar, volviendo en Agosto del mismo año, empezando las funciones con la Seccional, le proponen qué trabaje medio día en la Administración de la Seccional, pasando a ser rentado del Partido. En el año 1972, pasa a realizar tareas de Finanzas en la Secc.11a. ..//

FECHA	DOCUMENTOS	008802 ANTECEDENTES A REGISTRAR	F86

//..siendo su responsable Jorge CASTELLI. En 1973 funcionaba en la Secc.10a. En 1975 realiza "contactos". En Mayo de 1976 viaja a la ciudad de Bs.As.junto a su esposa, después de realizar la venta del mobiliario de una finca del Partido, regresando posteriormente. Alquilaba casas con dinero del Partido. El 23/09/76 es evacuado del Gpo.A.1 al EM.R.1, el 13/09/78 "Libertad Definitiva" decretada por el J.M.I.4to.T. En caso de ser liberado fijaría su domicilio en Defensa 2354 Apto.6 Mdeo. EVAL.A-1 (P).
Aporta del (5)al(13).-

JUNTA DE COMANDANTES EN JEFE

S. I. D.

EXTREMISTA

008803-9

Dep. I Secc. 1

Sub Secc. A/N

Ficha Nº ..... Confec. .....

ANTUNES MACHADO — Apellidos

Mario Jurandir — Nombres

DOCUMENTOS: C/C Serie BHA Nº 4247 C/I. Nº Dpto.

OTROS DOC. Pasaporte Lib. Enrol. etc.

NACIMIENTO: Fecha Lugar

DOMICILIO: Batoví 2261 — Calle Nº Teléf. Ciudad o Localidad

PROFESION U OCUPACION:

LUGAR: CARGO:

IDEOLOGIA POLITICA: CLASIFICACION:

DATOS COMPLEMENTARIOS: Est. Civil Cónyuge Hijos

364

Otros familiares

Fecha	Documentos	008803 ANTECEDENTES A REGISTRAR
16.02.82	D. 5757/81/ 29	-Figura en una relacion de la Corte Electoral, de ciudadanos inscriptos en el Registro Civico Nacional, que se encuentran comprendidos en el Art. 1, Literal "B" del Acto Institucional No. 4, con prohibicion de ejercer el derecho de voto. (Procesados por delitos de "Lesa Nacion").EVALUACION A-1(VL) Indica ( ) ( )
16.02.82	D.6004/81/	-Se encuentra comprendido en el Art.1o. literal b) del Acto Institucional No.4,por haber sido procesado el / / por los delitos previstos en. C.P.M. C.P.O. EVALUACION A-1 (LA)
14/3/83	24745/83	-Figura en una relación de Liberados,procedente de la P.M.E. Detenido 17.09.76,liberado 31.05.77.EVAL:A-1 (Q) FOL:6703
15.8.83	24862/04	-Indica Idem. Doc. 24745 anotación de fecha 14.3.83.- Eval.:A-1.- Formulario No.13100 .- (MB)

SERVICIO DE INFORMACION
DE DEFENSA
Dep. 1

00804-7

Confeccionado el 29 OCT. 1973

VARIOS

FOTO

Apellidos ANTUNEZ GONZALEZ

Nombres Manuel

Fecha de Nacimiento

Lugar de Nacimiento

Est. Civil

Cred. Civica BOB 695 Céd. Identidad

Ctros Documentos

Ocupación

Padre

Madre

Domicilio Benito Riquet 522 Ciudad

Otros datos

JUNTA DE COMANDANTES EN JEFE 008805-4

S. I. D.

Dep. I Secc. I

Sub Secc. A/N

Ficha Nro. 13/12/77 Confec.

ANTUNEZ de PEREIRA — Apellidos

María Juana — Nombres

DOCUMENTOS: C/C JDE-1936 — Serie Nro. C/I. ..... — Nro. Dpto.

OTROS DOC. ..... — Pasaporte Lib. Enrol. etc.

NACIMIENTO: 43 años (1970) — Fecha Lugar

DOMICILIO: 25 de Mayo esq. San José ..... Salto — Calle Nro. Teléf. Ciudad o Localidad

PROFESION U OCUPACION: Ama de Casa

LUGAR: ..... CARGO: .....

IDEOLOGIA POLITICA: ..... CLASIFICACION: .....

DATOS COMPLEMENTARIOS: [redacted] — Est. Civil Cónyuge Hijos

Otros familiares

Fecha	Documentos	008805 ANTECEDENTES A REGISTRAR
30/4/76	0571	-Afiliado al Partido Comunista Nº51726 desde el 30.1170. Presentado por Juan Carlos Pereira Antunez.Eval.B.1(K).-

F1

JUNTA DE COMANDANTES EN JEFE 008806 2 Dep. I Secc. I

S. I. D.

Sub Secc. A/N

Ficha Nro. _____ Confec. 27.4.77

ANTUNEZ — María Teresa

Apellidos — Nombres

DOCUMENTOS: C/C ..... C/I. .....

Serie Nro. — Nro. Dpto.

OTROS DOC. .....

Pasaporte — Lib. Enrol. — etc.

NACIMIENTO: 17 años (1971) .....

Fecha — Lugar

DOMICILIO: Barrio Zavoroa (1971) ..... DURAZNO

Calle — Nro. — Teléf. — Ciudad o Localidad

PROFESION U OCUPACION: Ama de Casa .....

LUGAR: ..... CARGO: .....

IDEOLOGIA POLITICA: Comunista ..... CLASIFICACION: ~~[illegible]~~

DATOS COMPLEMENTARIOS: .....

Est. Civil — Cónyuge — Hijos

.....

Otros familiares

Fecha	Documentos	008806 ANTECEDENTES A REGISTRAR
22.5.76 Pág. 1.	D. 0719	- Afiliado al P.C. con el No. 60407, fecha de ingreso el 30.9.71.- Eval. B-1.- (S).-

SERVICIO DE INFORMACION
DE DEFENSA
Dep. 1

008807-Q Confeccionado el 2.1.73

VARIOS

FOTO

Apellidos ANTUNEZ

Nombres Miguel

Fecha de Nacimiento

Lugar de Nacimiento

Est. Civil

Cred. Cívica Céd. Identidad

Otros Documentos

Ocupación

Padre

Madre

Domicilio Ciudad

Otros datos

CHIESA Hnos. Ltda - 8.000 - 3 - 72

FICHA COMPLEMENTARIA

DOCUMENTO		ANTECEDENTES
Fecha	Origen	008807
NOV.1971	LISTA 988 PDC F.A	-Candidato en el 111 lugar a la Junta Departamental por el dpt de Cerro Largo sub lema Unidad Arachana./SS/

11941 / 82

PAG. 249

- POSEE ANTECEDENTES EN EL CO.NA.E -

EVAL - A - 1. (PS) INDICA ( ) ( ) ( )

JUNTA DE COMANDANTES EN JEFE 008808 V.

S. I. D.

Dep. I Secc. I

Sub Secc. [redacted]

Ficha Nº ..... Confec. 21.8.81

ANTUNES CARNICELLI — Apellidos

Mónica Raquel — Nombres

DOCUMENTOS: C/C ..... Serie ..... Nº ..... C/I. ..... Nº ..... Dpto.

OTROS DOC. ..... Pasaporte ..... Lib. Enrol: ..... etc.

NACIMIENTO: 15 años 1981 — Fecha ..... Uruguay — Lugar

DOMICILIO: Luis B. Berres 6411 — Calle ..... Nº ..... Teléf. ..... Ciudad o Localidad

PROFESION U OCUPACION: .....

LUGAR: ..... CARGO: .....

IDEOLOGIA POLITICA: ..... CLASIFICACION: .....

DATOS COMPLEMENTARIOS: ..... Cónyuge — Casada — Est. Civil — [redacted] — Hijos

..... Otros familiares

FJL

Fecha	Documentos	008808 ANTECEDENTES A REGISTRAR
13.08.81 P.D.6a6	Doc.7002 Nº224/81	-12.08.81-La causante fue conducida a la D.N.I.I. a solicitud de su madre, por presumirse que estaría consumiendo drogas.Se estableció que se encuentra requerida por B.O.D. 25.987, Art.1º, Inc. 2º.Jzdo. Ltdo. de 1ra. Inst.de Paso de los Toros. La mencionada manifiesta estar viviendo con una persona a la que conoce por el apodo de "David", en la zona del Cerro y donde también frecuentan otras personas las que serían consumidores de distintos tipos de drogas. Eval.A-1.- (JJ)
13.08.81 P.D. 6a6	Doc.7001 Nº225/81	-13.08.81-Consultada la Comisaría de Paso de Los Toros, manifestaron no tener interés en la causante por lo que enterado el Sr. Juez Ltdo. de Menores de 1er.Turno, dispuso que la misma prestara declaración en esa Sede Judicial en el día de la fecha, debiéndose citar para la audiencia a su madre. La actuante permanece alojada en la Comisaría de Menores. Eval.A-1 .- (JJ)
18.08.81 P.D.6a6	Doc.7088 Nº226/81	-14.08.81-En el día de ayer fue conducida ante el Juez Ltdo de Menores de 1er. Turno, quien dispuso que la misma fuera puesta en libertad y entregada a sus padres. Eval.A-1.-(JJ

Imp. Nacional 718 79

JUNTA DE COMANDANTES EN JEFE 008809 6 DEP. I SECC. I

S. I. D.

SUB SECC A/N 28.05.82

FICHA Nº ..... CONFEC. .....

ARTUNEZ COROLEL de JAUREGUIZAR Nela

Apellidos Nombres

DOCUMENTOS: C/C Nº AMB 3487 Dpto. C/I. Serie 608.861 Nº

OTROS DOC. ..... Pasaporte Li. Enrol etc.

NACIMIENTO: 11/4/82 (1) Fecha Lugar

DOMICILIO: ..... Calle Nº Telét. Ciudad o Localidad

PROFESION U OCUPACION: Maestra Inspectora de Zona

LUGAR: Depto. de San José CARGO: .....

IDEOLOGIA POLITICA: ..... CLASIFICACION: .....

DATOS COMPLEMENTARIOS: Casada con Rafael Walter Jaureguiza Seijas (2)

Est. Civil Cónyuge Hijos

..... Otros familiares

FECHA	DOCUMENTOS	008809 ANTECEDENTES A REGISTRAR
25.05.82	D. 15210 PAG. 10	Funcionario del CONAE que fue sumariado en aplicación del procedimiento disciplinario previsto en la Ordenanza No. 17. Evaluación: A-1. Indica ( ) ( ) ( ) (VL) REINTEGRADA POR R.I. Nº 29/86/77, DEL 5/9/77.- POR ESTA RESOLUCIÓN SE ACONSEJÓ SU TRASLADO DEPARTAMENTAL @OHO INSPECTORA.--

11941 / 82	- POSEE ANTECEDENTES EN EL CO.NA.E -
PAG. 250	EVAL - A - 1. (PS) INDICA ( ) ( ) ( )

Imp. Nacional

SERVICIO DE INFORMACION DE DEFENSA
Dep. 1

008810-4

Confeccionado el 3.1.72.

VARIOS

FOTO

Apellidos ANTUNEZ

Nombres NELIDA

Fecha de Nacimiento

Lugar de Nacimiento

Est. Civil

Cred. Cívica ..... Céd. Identidad

Otros Documentos

Ocupación ESTUDIANTE

Padre

Madre

Domicilio ..... Ciudad

Otros datos

Imp. B.M. y A. - 900 - XII - 971.

FICHA COMPLEMENTARIA

62

DOCUMENTO		008810 ANTECEDENTES
Fecha	Origen	
26.10.71.	B.16 D.1.	En diciembre de 1970, consta como Becario de la Universidad de la República, percibiendo un sueldo de $ 23.760.00. (W).
21/12/72	Doc.4315	Indica Idem Doc.anterior, percibiendo un sueldo neto de $24.000. (H).

JUNTA DE COMANDANTES EN JEFE

S. I. D.

008811-2

VARIOS

Dep. I Secc. I

Sub Secc. A/N

Ficha Nº ..... Confec. 7.6.81

ANTUNEZ — Apellidos

Nelly — Nombres

DOCUMENTOS: C/C ..... Serie ..... Nº ..... C/I. ..... Nº ..... Dpto.

OTROS DOC. ..... Pasaporte ..... Lib. Enrol. ..... etc.

NACIMIENTO: ..... Fecha ..... Lugar

DOMICILIO: ..... Calle ..... Nº ..... Teléf. ..... Ciudad o Localidad

PROFESION U OCUPACION: Actriz

LUGAR: ..... CARGO: .....

IDEOLOGIA POLITICA: ..... CLASIFICACION: .....

DATOS COMPLEMENTARIOS: ..... Est. Civil ..... Cónyuge ..... Hijos

..... Otros familiares

Fecha	Documentos	008811 ANTECEDENTES A REGISTRAR
30.11.79 P.D. 272/79	Doc.1674	-La causante con anotaciones en la D/N.I.I. por su activida en el Frente Amplio (PDC) fue entrevistada por Ruben CASTILLO en su audición de CX 8 Radio Central Sarandi en lo cual se comentó su obra "La Dama del Jenjibre", junto con el Dr. Ricardo BERNARDI.(X)
1.7.82	0073/80 Pág.1.	28.9.79:En la fecha se establece que la causante fue inte grante de la Comedia Nacional,adherente al F.A. y Candida ta por el PDC en 1971 a la Cámara de Senadores,lema "Patri Grande".Se establece además que la causante a sido entrevi tada por el periodista Ruben CASTILLO para el programa "E Hombre y su Música"(C.X.8-R.Sarandí).Es de destacar que en dicho programa la mayoría de los entrevistados han resulta- do ser personas notoriamente vinculadas,enssu momento, al F.A..-Eval:A-2(Form.11444)(AD).-

Imp. Nacional 716/79

SERVICIO DE INFORMACION DE DEFENSA
Dep. 1

008812-0

Confeccionado el 15.5.73

V A R I O S

FOTO

Apellidos ANTUNEZ

Nombres Nelly

Fecha de Nacimiento

Lugar de Nacimiento

Est. Civil

Cred. Civica ..... Céd. Identidad

Otros Documentos

Ocupación Profesora de Literatura (1)

Padre

Madre

Domicilio ..... Ciudad

Otros datos

07211

Imp. CHILESA Hnos. Ltda. 4.000 - 11 - 72

FJ2

FICHA COMPLEMENTARIA

DOCUMENTO		008812 ANTECEDENTES
Fecha	Origen	
1971.	Lista 1808	Candidato como 1er.suplente del 26.titular a la Junta Departamental por el dpto.de Rivera sub lema Frente de Pueblo(SS) 19/X/79-Se contestó Mem. de Personas de Radio y TV.-(U
11941 / 82 PAG. 251		- POSEE ANTECEDENTES EN EL CO.NA.E- EVAL - A - 1. (PS) INDICA ( ) ( ) ( )

SERVICIO DE INFORMACION
DE DEFENSA
Dep. 1

006813 Confeccionado el 11 OCT. 1973

V A R I O S

FOTO

Apellidos ANTUNEZ

Nombres Nelly Gladys

Fecha de Nacimiento

Lugar de Nacimiento

Est. Civil

Cred. Cívica BSA 4.989 Céd. Identidad

Otros Documentos

Ocupación

Padre

Madre

Domicilio Cuareim 1274 Apto.201. Ciudad

Otros datos 07218

FICHA COMPLEMENTARIA

52

DOCUMENTO		008813 ANTECEDENTES
FECHA	ORIGEN	
12.7.72	Doc.1987 Eval. A-2	- Dicha persona visito al extremista SEOANE CABRAL César Bernardo.-(SS)-
20/6/78		-Se remitieron datos identificatorios por Mem.(A) No. 685 (Corte Electoral).-(U)
		19/X/79-Se contest-o' Mem.de Personas de Radio y TV. - (U)
17/12/83	D.31852 Pág.756	-Idem Doc.1987/72. EVAL.A-1 (P).

008814

F52.

ACTIVIDADES

(1) Laborales: Profesión Maestro Lugar de trabajo .....

Cargo ..... Antigüedad .....

Otras Actividades Secretario de la Federación Uruguaya de Magisterio.

.....

(2) Políticas: Ideología Unión Popular Actuación .....

Antecedentes Firmante de un manifiesto de la Unión Popular. Marcha del 23 de Noviembre de 1962.-

Antecedentes familiares .....

(3) Sociales: Estado Civil ..... Religión ..... Figuración .....

Grado Instrucción ..... Lugares que frecuenta .....

(4) Económicas: Situación ..... Capital aprox. ..... Vehículo ..... marca y N.o

Otros datos .....

Datos Complementarios .....

Apreciación Personal Gral. .....

.....

.....

FICHA COMPLEMENTARIA Nelson

Documento		008814 Antecedentes
Fecha	Origen	
21-IV-964	B-75-(1)-D-70	Integra el Cuerpo de Redacción de "Epoquita", Suplemento del diario "Epoca".-
Año 1964	EV.-I/II	Citado en la página 24 y 25.-
1-IX-965.	75/1651.-	-En el diario "El Popular"de la fecha se informa con motivo de realizarse en la República Argentina por mandato expreso de la "Asamblea Mundial de Educación", realizada en setiembre de 1964, donde se acordó su realización en dicho país para 1965 de la "Asamblea Latinoamericana del Educación".- El reseñado es uno de los firmantes por Uruguay del llamamiento para prestar apoyo a dicha Asamblea, que tendrá lugar entre los días 10 y 25 de setiembre.-
20-III-966	B-75- D-391	En el diario "El Popular" de la fecha, se publica un manifiesto de la "Federación Uruguaya del Magisterio", con motivo de celebrarse próximamente un nuevo aniversario del nacimiento de José Pedro Varela. En el mismo se hace una declaración en cuatro puntos sobre distintos tópicos de la enseñanza, siendo firmada la misma por el reseñado en su calidad de Secretario General de dicha Federación.

FICHA COMPLEMENTARIA

Documento		008814 Antecedentes 154
Fecha	Origen	
19/X/67	B75-D1154	-Firmo manifiesto de solidaridad con Paco Espinola expresando su mas viava protesta por la sorpresiva interrupcion del espacio que este dirigia en Canal 5 .-
30/6/969	Parte anexo 7	-Detenido por violación del Decreto de Medidas Prontas de Seguridad (C.C)

11941 / 82	- POSEE ANTECEDENTES EN EL CO.NA.E-
PAG. 252	EVAL - A - 1. (PS) INDICA ( ) ( ) ( )

10/IV/73

455

MINISTERIO DE DEFENSA NACIONAL
S. I. D.

008814

Dep. 1 Sec. 1

Sub-Secc. A/N

Ficha Nº..... Confec.....

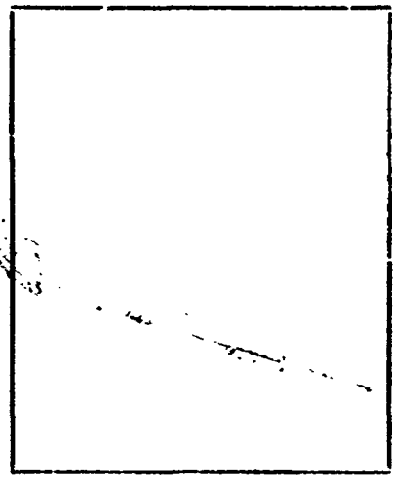

ANTUNEZ CURBELO — Nelson Polonio
Apellidos — Nombres

DOCUMENTOS: C/C..... Serie Nro. C/I..... Nro. Dpto.

OTROS DOC. ..... Pasaporte Lib. Enrol. etc.

NACIMIENTO: ..... Fecha Lugar

DOMICILIO: Caraballo 1182 ..... Calle Nro. Teléf. Ciudad o Localidad

PROFESION U OCUPACION: .....

LUGAR: ..... CARGO: .....

IDEOLOGIA POLITICA: ..... CLASIFICACION: .....

DATOS COMPLEMENTARIOS: ..... Est. Civil Cónyuge Hijos

..... Otros familiares

Fecha	Documentos	008814 ANTECEDENTES A REGISTRAR
4/XII/72.	D.4290.	Dirigente de la Federación Uruguaya de Magisterio, de tendencia Radical, que acompañó el conflicto de Magisterio desde su iniciación hasta el momento. (R)

MINISTERIO DE DEFENSA NACIONAL
S. I. D.

008814

Dep. I FS2 Secc. I
Sub-Secc. G 12 NOV. 19
Ficha N.o ..... Confec. 1970

ANTUNEZ CURBELO — Apellidos
Nelson Polonio — Nombres

DOCUMENTOS: C/C ..... Serie ..... N.o ..... C/I ..... N.o ..... Dpto.

OTROS DOC. ..... Pasaporte ..... Lib. Enrol. ..... etc.

NACIMIENTO ..... Fecha ..... Lugar

DOMICILIO: (1) Caraballo 1182 / Colorado 2052 / Inca 2025
Calle — N.o — Teléf. — Ciudad o Localidad

PROFESION U OCUPACION: Maestro Director - ESCUELA Nº7 (MONTEVIDEO) (2) (3)

LUGAR: ..... CARGO: .....

IDEOLOGIA POLITICA ..... CLASIFICACION DIRIGENTE

DATOS COMPLEMENTARIOS ..... Est. Civil ..... Conyuge [redacted]

..... otros familiares

echa	Documentos	008814 ANTECEDENTES A REGISTRAR F58
	15/11/70	
./70	El Pop.	- Electo integrante de la Comisión Directiva del Movimiento Coordinador del Magisterio, se postuló por la Lista N°.1.-
	Div.I. S.I.	-Secretario de Finanzas de la Federación Urug, del Magisterio
	Bol.N°1 FUM	-Secretario Gral. de la Federación Uruguaya del Magisterio, s presentó a las elecciones en la Lista No.1, para el período 1967.-
	2/6/67	
67	El Pop.	-Secretario de la Federación Uruguaya del Magisterio, encabez una delegación de varios dirigentes de la enseñanza, en la entrevista que mantuvieron estos con el Presidente del Consejo de Ens. Primaria.-
	8/1/71	
71	El Pop.	- Electo Tesorero de la Comisión Ejecutiva Central de la Federación Uruguaya del Magisterio por el período 1971/72.-
	9/1/93	
73.	[illegible]	-Resultó Electo TESORERO de la FEDERACION URUGUAYA DEL MAGISTERIO, por el período 1973.-(1).-
	4.12.72 D. 4290	Afiliado a la FUM, dirigente de tendencia radical que acompañó el conflicto de Magisterio desde su iniciación. Indica (1).-(EE) (Eval.A-2).-

Confec. el 29/V/74

MINISTERIO DE DEFENSA NACIONAL

S. I. D.

Dep. I Secc. I

Sub - Secc. G

008814

Ficha Nro.____ Confec.____

ANTUNEZ — Apellidos

NELSON — Nombres

DOCUMENTOS: C/C.____ (Serie / Nro.) C/I.____ (Nro. / Dpto.)

OTROS DOC.____ (Pasaporte / Lib. Enrol. / etc.)

NACIMIENTO:____ (Fecha / Lugar)

DOMICILIO: Caraballo (Calle) 1182 (Nro.) 29 16 95 (Teléf.) ____ (Ciudad o Localidad)

PROFESION U OCUPACION: Director

LUGAR: Escuela Nº 86 de Prácticas J.E. Rodó. CARGO:____

IDEOLOGIA POLITICA: Pro-Tupamaro CLASIFICACION: AGITADOR

DATOS COMPLEMENTARIOS:____ (Est. Civil / Conyuge / Hijos)

____ (Otros familiares)

F5/6

Fecha	Documentos	008814 ANTECEDENTES A REGISTRAR
5.11.71	D.4619	Su nombre aparece en una lista de Profesores y Maestros de los Institutos Normales, con la siguiente anotación "Fue secretario de la Federación Uruguaya de Magisterio (FUM), y eprtenece a la Asociación de Profesores Normalistas del Uruguay.-" (I) (Eval.A-6)(LL).-
10.XI.72	D.4257	Director agitador pro-tupamaro, de la Esc. Nº 86 de Práctica José Enrique Rodó.-(RR)
15.8.73	2365	Antiguo dirigente de la FUM. Su misión se orienta especialmente a la captación de elementos no comunistas que sirvan para darle una fachada potable a la organización Este individuo tiene como característica, el moverse en un discreto segundo plano. (Información obtenida en interrogatorios realizados a detenidos gremiales en la E. A.y S. (K)

FECHA	DOCUMENTOS	008814 ANTECEDENTES A REGISTRAR
25.05.82	D. 15210/10	Funcionario del CONAE que fue sumariado en aplicación del procedimiento disciplinario previsto en la Ordenanza No. 17. Evaluación: A-1. Indica (2) (3) ( ) (VL)
07.06.82	15.672	"EL DIA" 22.11.81: La Escuela José Enrique Rodó realiza el día 3 del corriente una reunión de padres de alumnos en el Salón Parroquial de la Iglesia del Reducto, dirigida por el causante y una Delegada del Comité de Base, concurriendo elementos extraños a la Escuela que provocaron un clima de violencia, no permitiendo hacer uso de la palabra a los Señores padres cuando intentaban rebatir la "Política Partidaria" que realizaba la Delegada. No se invitó a padres en general, sino a aquellos simpatizantes del paro o a los que consideraban pasivos o mal informados.- (GM) (LA) FORM Nº 01326
17/12/83	D.31852 Pág.754 755.-	-Idem Doc.15210/82. EVAL.A-1 (P).-

3/Marzo/72.

MINISTERIO DE DEFENSA NACIONAL
S. I. D.

008815-3

Dep. I P E Secc I
Secc.

Ficha No..... Confec.....

AN TUNEZ — Apellidos

Nelly. — Nombres

DOCUMENTOS: C/C ..... Serie ..... N.o ..... C/I ..... N.o ..... Dpto.

OTROS DOC. ..... Pasaporte ..... Lib. Enrol. ..... etc.

NACIMIENTO ..... Fecha ..... Lugar

DOMICILIO: Brecha — Calle — 559 Ap.23. — N.o — Teléf — Ciudad o Localidad

PROFESION U OCUPACION: .....

LUGAR: ..... CARGO: .....

IDEOLOGIA POLITICA ..... CLASIFICACION

DATOS COMPLEMENTARIOS ..... Est Civil ..... Conyuge ..... Hijos

0729

..... Otros familiares

Ficha confeccionada el 2/XII/1972.-

MINISTERIO DE DEFENSA NACIONAL
S. I. D.

008816-1

P E

Dep. 1 Sec. 1
Sub - Secc. A/N
Ficha Nro. ..... Confec. .....

ANTUÑEZ ..... Nelson .....
Apellidos Nombres

DOCUMENTOS: C/C. ..... C/I. .....
Serie Nro. Nro. Dpto

OTROS DOC. .....
Pasaporte Lib. Enrol. etc.

NACIMIENTO: .....
Fecha Lugar

DOMICILIO: Caraballo Nro. 1182 Telf.29.16.95.- Montevideo
Calle Nro. Teléf. Ciudad o Localidad

PROFESION U OCUPACION: Director de la Escuela de Practica No. 86 "José E.Rodó

LUGAR: ..... CARGO: .....

IDEOLOGIA POLITICA: ..... CLASIFICACION: .....

DATOS COMPLEMENTARIOS: .....
Est. Civil Cónyuge Hijos

072322

.....
Otros familiares

Fecha	Documentos	008816 ANTECEDENTES A REGISTRAR
3/11/72	D-4619	-Su nombre aparece en una lista de Profesores y Maestros de los Institutos Normales, con la siguiente anotación:"Interino, era mas activo, Director de la Escuela de Practica Fué secretario de FUM (Federación Uruguaya de Magisterio).- También de la Asociación de Profesores Normalistas del Uruguay.-".-Dicha lista señala primordialmente la infiltración izquierdista dentro de los Institutos Normales.-(PP).-
11/3/72	D-4257	-Figura en una relación de Maestros pro-tupamaros.-(PP). AC
2/4/76	0477	-Figura en una lista de maestros destituidos por el Consejo de Educación Primaria.-(P).- Eval.A-1.-

F1

MINISTERIO DE DEFENSA NACIONAL
S. I. D.

008817-9

Dep. I Secc. I
Sub-Secc. A/N
Ficha N.o..... Confec.....

ANTUNES (Apellidos) Hoy (Nombres)

DOCUMENTOS: C/C ..... (Serie, N.o) C/I ..... (N.o, Dpto.)

OTROS DOC. ..... (Pasaporte, Lib. Enrol., etc.)

NACIMIENTO ..... (Fecha, Lugar)

DOMICILIO: ..... (Calle, N.o, Teléf.) Paso de los Toros (Ciudad o Localidad)

PROFESION U OCUPACION: Odontologo ,redactor del "NUEVO TIEMPO"

LUGAR: ..... CARGO: .....

IDEOLOGIA POLITICA COMUNISTA CLASIFICACION .....

DATOS COMPLEMENTARIOS ..... (Est. Civil, Conyuge, Hijos)

Confecc:6-5-70 ..... (otros familiares) 87223

Fecha	Documentos	008817 ANTECEDENTES A REGISTRAR
25-7-68	21-19	-Redactor del periodico "NUEVO TIEMPO",Odontólogo ,radicado en esta ciudad desde hace dos años.Comunista .-

SERVICIO DE INFORMACION DE DEFENSA
Dep. I

MINISTERIO DE DEFENSA NACIONAL
SERVICIO DE INFORMACION DE DEFENSA
M/F
008818-7 105

..... Sección
Act. Ant. Nac.
Ficha Nº [illegible]

Nombres y Apellidos: ANTUNEZ, Nicolas.-

Fecha de Nacimiento:

Lugar de Nacimiento:
(País - Ciudad o Localidad - etc.)

Cred. Cív.: Serie ..... Nº ..... Ced. Identidad:

Otros documentos:
(Pasaporte — Libreta Enrolam. — etc.)

FOTO

Domicilio: Salto
(Ciudad o Localidad) (Calle) Nº Teléf.

Filiación
- Edad aparente ..... Color del Cutis .....
- Color del Cabello ..... Estatura Aproximada .....
- Complexión ..... Aspecto Social .....
- Señas particulares .....

Ficha confeccionada en Montevideo el 10 de noviembre de 1947

Fórm. 1

008818

ACTIVIDADES

(1) **Laborales:** Profesión ..... Lugar de trabajo .....

Cargo ..... Antigüedad .....

Otras Actividades .....

.....

(2) **Políticas:** Ideología COMUNISTA Actuación .....

Antecedentes .....

Antecedentes familiares .....

(3) **Sociales:** Estado Civil ..... Religión ..... Figuración .....

Grado Instrucción ..... Lugares que frecuenta .....

(4) **Económicas:** Situación ..... Capital aprox. ..... Vehículo .....
marca y Nº

Otros datos .....

Datos Complementarios .....

Apreciación Personal Gral. .....

.....

.....

ANTUNEZ ,Nicolas FICHA COMPLEMENTARIA

Documento		008818 ANTECEDENTES
Fecha	Origen	
10-XI-47-	Renovada	Afiliado al Partido Comunista de Salto.Datos del año 1946.-

Ficha confeccionada el día 27/6/1992

E

MINISTERIO DE DEFENSA NACIONAL
S. I. D.

008819-5

Dep. I Secc. I
Sub-Secc. A/N
Ficha Nro. ..... Confec. .....

ó NUBBIO (10)

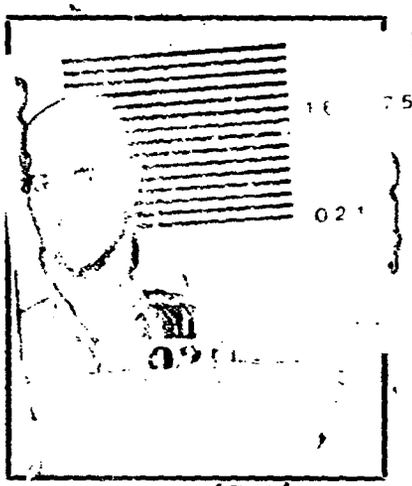

(1)
ANTUNEZ ACEVEDO — Apellidos
NUBIO — Nombres
NULBIO (5)
Alias "ASDRUBAL"

DOCUMENTOS: C/C. BKB-8081 (8) Serie Nro. C/I. 923.368 Nro. Dpto.

OTROS DOC. ..... Pasaporte Lib. Enrol. etc.

NACIMIENTO: 31.8.939(11) Fecha Hocquard 1805 (9) Dpto. Lavalleja(12) Lugar Uruguay(16)

DOMICILIO: (2) Acevedo Diaz 2415 Apto.3. (3) Beltran 579 - Minas (17)
Acevedo Diaz 2271 Apto.3(13). Central 6222.
Calle Nro. Teléf. Ciudad o Localidad
Montevideo Calle 7 Nº6740 entre Of.1ºy2º

PROFESION U OCUPACION: Empleado de Giringhelli S.A. (EGSA) Almacenero(7)
Comercio (18)

LUGAR: ..... CARGO: Armador de neumáticos (20)

IDEOLOGIA POLITICA: MLN Col. 15 Sector Militar(19) CLASIFICACION: 07285

DATOS COMPLEMENTARIOS: (4) Casado Activista y colaborador de Luis Dubra
Est. Civil Conyuge Hijos
Casado Alba Rosa MARTINEZ(21) HIJOS: Beatriz, Stella (22
2 hijos (6)
Padre: Jeremías(14) Madre: Escolastica(15) HERMANOS: Deysi (23)
Otros familiares

F 52

Fecha	Documentos	00 8819 ANTECEDENTES A REGISTRAR
Mayo-Junio 1972 17.5.73 JPM PM	D.1662 Carpet.A. 1020 Abril 73	-Intervino en el atentado al Comisario DELEGA y chofer el día 14 de abril de 1972, junto con Alberto CIA DEL CAMPO -Walter DE MELLO - Juan José VALDEZ -José María PEREZ LUTZ - Leonardo SANTOS SANDRES -Eilen y Ethel WHITELAV BLANCO - Detenido.- (C.C) (DD)
Jul/72.	D. 2685. PM. JPM.	Indica (1) al (4).- (W).
26/8/72	D- 2736	- Se encuentra detenido en el Grupo de Artillería No. 1. Pertenecía a la Col. 15; Sector Político.- (FF)
Set. 1972	3436 JPM PM	Procesado en el mes de Setiembre, tipificandole el delito: "Atentado a la Constitución", "Rapiña", "Co autoria", "Co autoria de Homicidio" y "Asociación para delinquir". (DD) Ficha (5).-
23/10/72	D- 3705 REL. DET.	-Se encuentra detenido en el GPO. A. Nº 1, AAA. Nº1, por militar dentro del M.L.N., perteneciendo a la COLUMNA 15, Sector Política.- (FF) Eval. A-2 (BB).-
14.4.73	Cdo.FF.CC Nro.797	Intervino en el asesinato del S/Comisrio Oscar DELEGA del Agente Carl Alberto LEITES y del Agente Sagunto GOÑI. También intervinieron: en los hechos: CIA DEL CAMPO Alberto, DE MELLO RODRIGUEZ Walter, SANTOS SANCHEZ Leonardo Gabriel, VALDEZ PIERI José Juan y PEREZ LUTZ José María Permanece detenido.- (OO)
9/7/73.	Doc.1502.	Se encuentra detenido en el establecimiento de Libertad.(M). Eval: A - 2. (Y).

FECHA	DOCUMENTOS	008819 ANTECEDENTES A REGISTRAR	F56
10.2.83.	D.24324 Leg 079	FECHA DE DETENIDO: 8.6.72, UNIDAD CAPTORA: Gpo.A.1, CONDENADO: 20 años. FECHA DE LIBERTAD PROBABLE: 8.6.992, M.S.E 1 a 5 años:Art.132-6,137,150,1,2,61-310,47 inc.5,172 nums. 2y3 CPO,344,47 num.6.-Eval.A-1.-(FE) Form. 9318	
5.3.83	18378/82	-Ficha de E.M.R. 1 establece: Detenido el 20.9.72.- Indica (17) al (19).- Eval.:B-2.- Formulario N° 6037.- (MB)	
14.3.83	24746/83	-Figura en una relación de detenidos en el E.M.R.1, procedente de la P.I.M..Detenido el 08,06.72.Pertenece al M.I.M. Eval A-1 (V) Form. 6657	
3.5.83	0663/80 pág.2	-13.6.80-Es visitado en el EMR.1, por Adalgicio SOTELO (cuñado) y Mary GOMEZ (amiga)Eval:A-1(M).- Form: 9726.-	
).5.83	26136/83 Pág: 043.	- Participó en el asesinato del Sr. Sub-Comisario DELEGA.- Recluso Nro. 021.- Eval: A-2.- (AA).- FORM: 9910	

11941 / 82	- POSEE ANTECEDENTES EN EL CO.NA.E -
PAG. 253	EVAL - A-1. (PS) INDICA ( ) ( ) ( )

FECHA	DOCUMENTOS	008819 ANTECEDENTES A REGISTRAR	855.
06.05.82	14.543/82	-Mencionado página/s 343 del libro "TESTIMONIO DE UNA NACION AGREDIDA". -EVALUACION : A-1.-(GM) (LA).-	
4.1.83	D23460	14.6.972.Integra el M.L.N. a partir de fines de setiembre de 1971.Comenzó formando parte de un grupo perteneciente a la columna 15, sector político, y lo integraban también (alias; no se pudo establecer identidad)"Gabriel""Lucia" "Andres","Sol","Marcelo",que era el responsable, "Mariana" "Teresita Bruno Albarenga". Con este grupo realizó tareas de relevamiento de la zona Pocitos y Parque Rodó, de Sub-Estaciones de UTE y vigilancias de coches. Posteriormente integró otro grupo,también de la columna 15 junto a:"Lucía""Alfredo""Gaston""y "Raquel"(No se pudo establecer identificación.Estando con ese grupo realizó relevamiento y vigilancia de autos y aprete de autos una vez en Boulevar Artigas a la altura de la cancha de golf y otro por Avda.Brasil y Bvar.Artigas.Estando en este grupo, fue cuando intervino en el asesinato del Sub-Comisario DELEGA. Luego de este atentado se produjo en la organización,M.L.N una reestructuración, con lo cual el causante perdió contacto con ella.Durante el tiempo que fue integrante de la organización recibió clases de balística.Eval.A-1. Indica: (11) al (16).(ME)	

Form.5229

FECHA	DOCUMENTOS	008819 ANTECEDENTES A REGISTRAR
4/11/66	B.77-D.195.	Figura en una relación de personas a la cuales se les sindica como elementos "Activistas Izquierdistas" de la firma Cheringhlli. Se desempeña en dicha firma en la Secc.Armad.Cub. EVAL:E-6.
29/3/77	Doc.0290.	Recluso Nº 021.Indica las Doc. 3436,994. Indica (6a7). EVAL:A/1. (VM).
16.02.82	D. 5757/ 31	-Figura en una relacion de la Corte Electoral, de ciudadanos inscriptos en el Registro Civico Nacional, que se encuentran comprendidos en el Art. 1, Literal "B" del Acto Institucional No. 4, con prohibicion de ejercer el derecho de voto. (Procesados por delitos de "Lesa Nacion").EVALUACION A-1(VL) Indica (8) (9) 10
16.02.82	D.6004/81/ 3	-Se encuentra comprendido en el Art.1o. literal b) del Acto Institucional No.4,por haber sido procesado el 5/IX/972 por los delitos previstos en. C.P.M. 7 C.P.O. 132 inc. 6; 150, 151 inc. 1 y 2, 61 inc. 4, 310,311 inc. 2, 61 inc. 3 y 4, 344, 54. EVALUACION A-1 (LA)

Ficha confeccionada el día 27/6/1982

E

MINISTERIO DE DEFENSA NACIONAL
S. I. D.

008819-5

Dep. I Secc. I
Sub-Secc. A/N
Ficha Nro. ..... Confec. .....

ó NUBBIO (10)

(1)
ANTUNEZ ACEVEDO — Apellidos
NUBIO — Nombres
NULBIO (5)
Alias "ASDRUBAL"

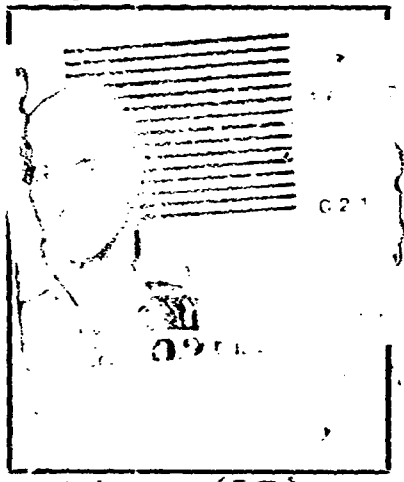

DOCUMENTOS: C/C. BKB-8081 (8) Serie Nro. C/I. 923.368 Nro. Dpto.

OTROS DOC. ..... Pasaporte Lib. Enrol. etc.

NACIMIENTO: 31.8.939(11) Fecha Dpto. Lavalleja(12) Lugar Uruguay(16)

Hocquard 1805 (9)

DOMICILIO: (2) Acevedo Diaz 2415 Apto.3. (3) Beltran 579 - Minas (17)
Acevedo Diaz 2271 Apto.3(13). Central 6222.
Calle Nro. Teléf. Ciudad o Localidad

Montevideo Calle 7 Nº6740 entre Of.1ºy2º

PROFESION U OCUPACION: Empleado de Giringhelli S.A. (EGSA) Almacenero(7)
Comercio (18)

LUGAR: ..... CARGO: Armador de neumáticos (20)

IDEOLOGIA POLITICA: MLN Col. 15 Sector Militar(19) CLASIFICACION: 07235

DATOS COMPLEMENTARIOS: (4) Casado Activista y colaborador de Luis Dubra
Est. Civil Conyuge Hijos
Casado Alba Rosa MARTINEZ(21) HIJOS: Beatriz [illegible] (22)
2 hijos
Padre: Jeremías(14) Madre: Escolastica(15) [illegible]
Otros familiares

F52

Fecha	Documentos	008819 ANTECEDENTES A REGISTRAR
Mayo-Junio 1972 17.5.73 JPM - PM	D.1662 Carpet.A 1020 Abril 73	-Intervino en el atentado al Comisario DELEGA y chofer el día 14 de abril de 1972, junto con Alberto CIA DEL CAMPO -Walter DE MELLO - Juan José VALDEZ -José María PEREZ LUTZ - Leonardo SANTOS SANDRES -Eilen y Ethel WHITELAV BLANCO - Detenido.- (C.C) (DD)
Jul/72.	D. 2685. PM. JPM.	Indica (1) al (4).- (W).
26/8/72	D- 2736	- Se encuentra detenido en el Grupo de Artillería No. 1. Pertenecía a la Col. 15; Sector Político.- (FF)
Set. 1972	3436 JPM PM	Procesado en el mes de Setiembre, tipificandole el delito: "Atentado a la Constitución", "Rapiña", "Co autoria", "Co autoria de Homicidio" y "Asociación para delinquir". (DD) Indica (5).-
23/10/72	D- 3705 REL. DET.	-Se encuentra detenido en el GPO. A. Nº 1, AAA. Nº1, por militar dentro del M.L.N., perteneciendo a la COLUMNA 15, Sector Política.- (FF) Eval. A-2 (BB).-
14.4.73	Cdo.FF.CC Nro.797	Intervino en el asesinato del S/Comisrio Oscar DELEGA del Agente Carl Alberto LEITES y del Agente Sagunto GOÑI. También intervinieron: en los hechos: CIA DEL CAMPO Alberto, DE MELLO RODRIGUEZ Walter, SANTOS SANCHEZ Leonardo Gabriel, VALDEZ PIERI José Juan y PEREZ LUTZ José María Permanece detenido.- (OO)
9/7/.	Doc.1502.	Se encuentra detenido en el establecimiento de Libertad.(YY). Eval: A - 2. (Y).

ANTUÑEZ ACEVEDO, Nubio

FJ3

FECHA	DOCUMENTOS	008819 ANTECEDENTES A REGISTRAR
20.5.77	0475	Integra nómina de privados de libertad en el ambito del Ejercito al 6.8.976.- Recluido en el EMIR Nro.1.-(PP).
20/V/77	0475	6/VIII/976:Det.18/VI/72.Procesado.Eval.A-1.(P).-
7/11/77	Doc.1148	Figura en relación de Recluídos al 13/10/77 en el EMIR.1.- FECHA DE DETENIDO: 8/6/72.- JUZGADO:JMI.1ra.I.4to.T.- SITUACION JURIDICA: Procesado Art.132-6,344,61-310,61,150 CPO.-Eval.A-1. (i).
22.8.78	Doc.994 PMK	Figura en relación de Movimientos de Recluídos al 30.6.78. Fué CONDENADO el 6.6.78, a 20 años de Penitenciaría;Art.132 6,150,151 inciso 1,2 CPO,61-310,311 inciso 2,61-317,47 inci 5to,61-171,172,1,2,3,344,47 inciso6o.Art.7,54,55 CPO.-JUEZ: 1a.I.4to.T.-FECHA DE DETENIDO:8.6.72.-Eval.A-1. (i)
5/6/70	Bn.I.Nº8	Ocupó la planta industrial junto a otros obreros en marzo de 1970. (V).
30/9/64	El Popular.	Dirigente del Sindicato de Obreros de EGSA.
31/10/67	B77-D123	Ocupante de la planta industrial con otros obreros es dirigente (cabecillas), expresa en las reuniones sindicales que la fábrica debe ser paralizada para así hacerse cargo los obreros. EVAL:F-6. (V).

154

FECHA	DOCUMENTOS	008819 ANTECEDENTES A REGISTRAR
4/11/66	B.77-D.195.	Figura en una relación de personas a la cuales se les sindica como elementos "Activistas Izquierdistas" de la firma Cheringhlli. Se desempeña en dicha firma en la Secc.Armad.Cub. EVAL:F-6.
29/3/77	Doc.0290.	Recluso Nº 021.Indica las Doc. 3436,994. Indica (67). EVAL:A/1. (VM).
16.02.82	D. 5757/ 3	-Figura en una relacion de la Corte Electoral, de ciudadanos inscriptos en el Registro Civico Nacional, que se encuentran comprendidos en el Art. 1, Literal "B" del Acto Institucional No. 4, con prohibicion de ejercer el derecho de voto. (Procesados por delitos de "Lesa Nacion").EVALUACION A-1(VL) Indica (8) (9) 10
16.02.82	D.6004/81/ 3	-Se encuentra comprendido en el Art.lo. literal b) del Acto Institucional No.4,por haber sido procesado el 5/IX/1972 por los delitos previstos en. C.P.M. 7 C.P.O. 132 inc. 6; 150, 151 inc. 1 y 2, 61 inc. 4, 310, 311 inc. 2, 61 inc. 3 y 4, 344, 54. EVALUACION A-1 (LA)

FECHA	DOCUMENTOS	008819 ANTECEDENTES A REGISTRAR . PS.5 .
06.05.82	14.543/82	-Mencionado página/s 343 del libro "TESTIMONIO DE UNA NACION AGREDIDA". -EVALUACION : A-1.-(GM) (LA).-
4.1.83	D23460	14.6.972.Integra el M.L.N. a partir de fines de setiembre de 1971.Comenzó formando parte de un grupo perteneciente a la columna 15, sector político, y lo integraban también (alias; no se pudo establecer identidad)"Gabriel""Lucia" "Andres","Sol","Marcelo",que era el responsable, "Mariana" "Teresita Bruno Albarenga". Con este grupo realizó tareas de relevamiento de la zona Pocitos y Parque Rodó, de Sub-Estaciones de UTE y vigilancias de coches. Posteriormente integró otro grupo,también de la columna 15 junto a:"Lucía""Alfredo""Gaston""y "Raquel"(No se pudo establecer identificación.Estando con ese grupo realizó relevamiento y vigilancia de autos y aprete de autos una vez en Boulevar Artigas a la altura de la cancha de golf y otro por Avda.Brasil y Bvar.Artigas.Estando en este grupo, fue cuando intervino en el asesinato del Sub-Comisario DELEGA. Luego de este atentado se produjo en la organización,M.L.N una reestructuración, con lo cual el causante perdió contacto con ella.Durante el tiempo que fue integrante de la organización recibió clases de balística.Eval.A-1. Indica: (11) al (16).(ME)

Form.5229

FECHA	DOCUMENTOS	008819 ANTECEDENTES A REGISTRAR	Fs 6
10.2.83.	D.24324 Idj 079	FECHA DE DETENIDO: 8.6.72, UNIDAD CAPTORA: Gpo.A.1, CONDENADO: 20 años. FECHA DE LIBERTAD PROBABLE: 8.6.992, M.S.E 1 a 5 años:Art.132-6,137,150,1,2,61-310,47 inc.5,172 nums. 2y3 CFO,344,47 num.6.-Eval.A-1.-(FE) Form. 9318	
5.3.83	18378/82	-Ficha de E.M.R. 1 establece: Detenido el 20.9.72.- Indica (17) al (19).- Eval.:B-2.- Formulario No. 6037.- (MB)	
14.3.83	24746/83	-Figura en una relación de detenidos en el E.M.R.1, procedente de la P.I.E.. Detenido 1 08,06.72.Pertenece al M.I.R.N. Eval A-1 (V) Form. 6657	
3.5.83	0663/80 pág.2	-16.6.80-Es visitado en el EMR.1, por Adalgicio SOTELO (cuñado) y Mary GOMEZ (amiga)Eval:A-1(M).- Form: 9726.-	
).5.83	26136/83 Pág: 043.	- Participó en el asesinato del Sr. Sub-Comisario DENEGA.- Recluso Nro. 021.- Eval: A-2.- (AA).- FCHA: 9910	

11941 / 82	- POSEE ANTECEDENTES EN EL CO.NA.E -
PAG. 253	EVAL - A - 1. (PS) INDICA ( ) ( ) ( )

FECHA	DOCUMENTOS	008819 ANTECEDENTES A REGISTRAR	Fs 6
10.2.83.	D.24324 Pág 079	FECHA DE DETENIDO: 8.6.72, UNIDAD CAPTORA: Gpo.A.1, CONDENADO: 20 años. FECHA DE LIBERTAD PROBABLE: 8.6.992, M.S.E 1 a 5 años:Art.132-6,137,150,1,2,61-310,47 inc.5,172 nums. 2y3 CPO,344,47 num.6.-Eval.A-1.-(FE) Form. 9318	
5.3.83	18378/82	-Ficha de E.M.R. 1 establece: Detenido el 20.9.72.- Indica (17) al (19).- Eval.:B-2.- Formulario N° 6037.- (MB)	
14.3.83	24746/83	-Figura en una relación de detenidos en el E.M.R.1, procedente de la P.J.E..Detenido 1 08,06.72.Pertenece al M.I.R. Eval A-1 (V) Form. 6657	
3.5.83	0663/80 pág.2	-15.6.80-Es visitado en el EMR.1, por Adalgicio SOTELO (cuñado) y Mary GOMEZ (amiga)Eval:A-1(M).- Form: 9726.-	
9.5.83	26136/83 Pág: 043.	- Participó en el asesinato del Sr. Sub-Comisario DELEGA.- Recluso Nro. 021.- Eval: A-2.- (AA).- Form: 9910	

11941 / 82	- POSEE ANTECEDENTES EN EL CO.NA.E -
PAG. 253	EVAL - A - 1. (PS) INDICA ( ) ( ) ( )

NOMBRE Fs.7 Nº 8819-5

FECHA	ORIGEN	ANTECEDENTES
17/12/83	D.31852 Pág.757 758.-	-Idem Doc.3436/72, Doc.2736/72, anotación de fecha 14/04/73. EVAL.A-1 (P).
14.3.84	8401107 Pag. 1477	-1977: Idem anotaciones registradas en ficha, aportando: Durante su reclusión en el EMR Nº 1. su conducta se vió sancionada en bs siguientes períodos: 1972-1 días 1973-14 días, 1974-93 días, 1975-36 días.-Eval: A-1.- Indica (20) al (23).- (SM)

MINISTERIO DE DEFENSA NACIONAL
S. I. D.

0088203

Dep. I Secc. I
Sub - Secc. G
Ficha Nro. ____ Confec.

ANTUNEZ — Apellidos
OCLIDES — Nombres

DOCUMENTOS: C/C ..... Serie ..... Nro. C/I. ..... Nro. ..... Dpto.

OTROS DOC. ..... Pasaporte ..... Lib. Enrol. ..... etc.

NACIMIENTO: ..... Fecha ..... Lugar

DOMICILIO: Canoas — Calle — 4325 Ap. 2 — Nro. — Teléf. — Ciudad o Localidad

PROFESION U OCUPACION: .....

LUGAR: ..... CARGO: .....

IDEOLOGIA POLITICA: ..... CLASIFICACION: Dirigente

DATOS COMPLEMENTARIOS: .....
Est. Civil ..... Conyuge ..... Hijos

Otros familiares

K52

Fecha	Documentos	008820 ANTECEDENTES A REGISTRAR
11.7.75	842 Ev.A-1.	Integrante del Consejo Directivo del Sindicato Obreros de Vicry S.A.(Fca.de Vidrios).(E).-

F1

MINISTERIO DE DEFENSA NACIONAL
S. I. D.

008821 -1

Dep. I Secc. I
Sub-Secc. A/N
Ficha N.o ..... Confec. .....

ANTUNEZ ..... Apellidos / Oribe ..... Nombres

DOCUMENTOS: C/C ..... Serie ..... N.o C/I ..... N.o ..... Dpto.

OTROS DOC. ..... Pasaporte ..... Lib. Enrol. ..... etc.

NACIMIENTO (4) Melo ..... Fecha Dpto. de Cerro Largo ..... Lugar

DOMICILIO: ..... Calle ..... N.o ..... Teléf. ..... Ciudad o Localidad

PROFESION U OCUPACION: (1) Maestro

LUGAR: ..... CARGO: .....

IDEOLOGIA POLITICA (2) Comunista CLASIFICACION (3) Dirigente

DATOS COMPLEMENTARIOS ..... Est. Civil ..... Conyuge ..... Hijos

0(2)27

..... otros familiares

Ficha confeccionada en Montevideo, el 3 de Junio de 1970.-

Fecha	Documentos	00 8821 ANTECEDENTES A REGISTRAR
9/V/68	B.24/D.9	Se le conoce como dirigente comunista, de la ciudad de Melo; Dpto. de Cerro Largo. Indica ①, ② y ③ y ④

F1

MINISTERIO DE DEFENSA NACIONAL
S. I. D.

008822-9

Dep. I Secc. I
Sub-Secc. G
Ficha No. ..... Confec .....

10/5/69

ANTUNEZ — Oscar
Apellidos — Nombres

DOCUMENTOS: C/C ..... C/I .....
Serie — No. — N.o — Dpto.

OTROS DOC.: .....
Pasaporte — Lib. Enrol. — etc.

NACIMIENTO: .....
Fecha — Lugar

DOMICILIO: .....
Ca e — No. — Telef. — Ciudad o Localidad

PROFESION U OCUPACION: .....

LUGAR: ..... **CARGO** .....

IDEOLOGIA POLITICA ..... **CLASIFICACION** DIRIGENTE -Asoc. de la Prensa Uruguaya

DATOS COMPLEMENTADIOS 07228
Est. Civil — Conyupe — Hijos

.....
Otros Familiares

FECHA	DOCUMENTOS	008822 ANTECEDENTES A REGISTRAR
8-4-69	Bol.Asoc. Prensa	Integrante de la Comisión Fiscal de la Asociación de la Prensa Uruguaya

27 DIC. 1978

JUNTA DE COMANDANTES EN JEFE
S. I. D.

008823-7 Dep. I Secc. I

Sub Secc. A/N

Ficha Nro. _____ Confec._____

ANTUNEZ — Apellidos

OSCAR ALFONSO — Nombres

DOCUMENTOS: C/C ABB-2593 — Serie Nro. — C/I. _____ — Nro. Dpto.

OTROS DOC. _____ — Pasaporte Lib. Enrol. etc.

NACIMIENTO: _____ — Fecha Lugar

DOMICILIO: _____ — Calle Nro. Teléf. Ciudad o Localidad

PROFESION U OCUPACION: _____

LUGAR: _____ CARGO: _____

IDEOLOGIA POLITICA: _____ CLASIFICACION: _____

DATOS COMPLEMENTARIOS: _____ — Est. Civil Cónyuge Hijos

Otros familiares

Fecha	Documentos	008823 ANTECEDENTES A REGISTRAR
[illegible]	1196	- Delegado de Mesa por las listas: 77-177-700-1811-4190-419 9988.- [illegible] elecciones nacionales del año 1971, por el Departamento de Montevideo.- . Circuito Nº.28.- .- 0037) (M).-

Ficha confeccionada el 11/10/72 FS1

E

008824-5

(0) (8)

OSVALDO

MINISTERIO DE DEFENSA NACIONAL
S. I. D.

Dep. 1 Secc. 1
Sub-Secc. A/N
Ficha Nro. ..... Confec. .....

(1) ANTUNEZ VIERA DE BRITOS — Apellidos
Oriovaldo — Nombres

DOCUMENTOS: C/C. ..... Serie ..... Nro. C/I. 60.200 (2) Nro. ..... Dpto.

OTROS DOC. ..... Pasaporte ..... Lib. Enrol. ..... etc.

NACIMIENTO: 35 años 1973 (3) Fecha ..... Lugar

DOMICILIO: Joaquín Gundín s/n (4) Calle Gral Porciúncula s/n (8) Nro. ..... Teléf. Río Branco (5) Ciudad o Localidad

PROFESION U OCUPACION: Empleado Arrocero (6)

LUGAR: ..... CARGO: .....

IDEOLOGIA POLITICA: ..... CLASIFICACION: 07280

DATOS COMPLEMENTARIOS: Soltero (7) Est. Civil ..... Conyuge ..... Hijos

..... Otros familiares

FG2

Fecha	Documentos	008824 ANTECEDENTES A REGISTRAR
1971.	Lista 4190	-Candidato en el 5to. lugar a la "Junta Local Autónoma de CERRO LARGO Río Branco", en las slistas del "UNION POPULAR", para las elecciones de 1971. "PP".-
21.5.73	1038	Detenido 30.9.72.Proc. 30.1.73.Causal Art. 197 y 150 del CPO.Personalidad.Caracter debil.Peligrosida poca.Integración 1969 por Nery Olivera. Motivo simpatía.Grado simpatía.Func.Zona Río Branco.Grupo Cat.Tarea Inf ActitudInterrogatorio.Colab total.Conducta buena.Fac.Reclusión.Seguridad normal.Aislamiento normal.Act. comprobadas realizó relevamiento de Río Branco.Concurrio y prestó la casa para reuniones de adoctrinamiento. realizó volanteadas.-Indica (1) (2) .-(DD)
10/5/73	D.684 SUMI RM4	-Integró un grupo de apoyo con WASHINGTON SUAREZ y JOSE P. TECHE (J)
9/6/973	D.1225 RM4	.-Liberado del Reg.C.7 el 14/V/973.-Bajo la responsabilidad del Ejercito.-(J).-
19/7/73 Anex.14.	D.1682 P.P.T. E.M.G.E.	-Liberado bajo Vigilancia por orden del Sr.J.M.I. de 3er. T.-(H).
27.7.76. JMI.4to.Turno. Of.911/976.	Doc.0954.	-El mismo fué condenado,como autor responsable del delito d "Encubrimiento de Asociación para delinquir" (C.P.C.:Art.19 y 150), a la pena de seis (6) meses de prisión, dándosela por compurgada con la preventiva ya cumplida y decretando definitiva la libertad provisional. (Y).

FECHA	DOCUMENTOS	008824 ANTECEDENTES A REGISTRAR
16.02.82	D.6004/81/ 3	-Se encuentra comprendido en el Art.lo. literal b) del Acto Institucional No.4,por haber sido procesado el 30/I/73 por los delitos previstos en. C.P.M. C.P.O. 197,150 EVALUACION A-1 (LA) Indica (8)
14/3/83	24739/83	-Figura en una relación de Libertades Vigiladas categoría "C", procedente de la P.M.E. Unidad de control Gcion. G.R.Branco Detenido el 30.09.72, liberado el 12.05.73. Pertenece al P.M.E.-EVAL:A-1 (8) Form.6711
10.8.83	0114/80 pág.6	En consolidado de P.M.E. del 31.12.79 figura como: L.Vigilada, Baja por Pase a Cat."C", siendo su Unidad de Control el G.R.Branco. Eval.A-1.(ME)Form.12891
19.8.83	24862/34	-Indica Idem. Doc. 24739 anotación del 14.3.83.- Indica (8) Eval.:A-1.- Formulario No. 13412.- (MB)

11941 / 82	-POSEE ANTECEDENTES EN EL CO.NA.E-
PAG. 253	EVAL - A - 1. (PS) INDICA ( ) ( ) ( )

FECHA	DOCUMENTOS	008824 ANTECEDENTES A REGISTRAR
17/12/83	D.31852 Pág.759	-Idem Doc.1038/73. EVAL.A-1 (P).

F54

JUNTA DE COMANDANTES EN JEFE
S. I. D.

008825-2

Dep. I Secc. I
Sub Secc. A/N
Ficha Nro. ..... Confec. 26-6-7

ANTUNEZ OLIVERA — Apellidos
Ramón — Nombres

DOCUMENTOS: C/C T.D.B.1123 — Serie Nro. — C/I. ..... — Nro. Dpto.

OTROS DOC. ..... — Pasaporte Lib. Enrol. etc.

NACIMIENTO: 49 años (1970) — Fecha Lugar

DOMICILIO: 8 de Octurbre Young. — Calle Nro. Teléf. Ciudad o Localidad

PROFESION U OCUPACION: Asalariado-Rural

LUGAR: ..... CARGO: .....

IDEOLOGIA POLITICA: ..... CLASIFICACION: .....

DATOS COMPLEMENTARIOS: ..... — Est. Civil Cónyuge Hijos

..... — Otros familiares

F2

Fecha	Documentos	008825 ANTECEDENTES A REGISTRAR
26-6-78	D.0723	Afiliado al Partido Comunista con el Nro. 44.777, fecha ingreso: 30-3-70, seccional: Young.- Eval: B-1 (M).-

...ACIONAL"

JUNTA DE COMANDANTES EN JEFE

S. I. D.

008826 D

DEP. I SECC. I

SUB SECC. A/N

FICHA Nº ..... CONFEC. 18/6/82

ANTUNEZ — Apellidos

Raquel — Nombres

DOCUMENTOS: C/C ..... Nº ..... Dpto. C/I. ..... Serie ..... Nº

OTROS DOC. ..... Pasaporte ..... Li. Enrol ..... etc.

NACIMIENTO: 11/5/949 — Fecha ..... Lugar

DOMICILIO: Alcano 3336 entre Industria y Centenario — Calle ..... Nº ..... Teléf. ..... Ciudad o Localidad

PROFESION U OCUPACION: Empleada "Corporación Inmobiliaria"

LUGAR: ..... CARGO: .....

IDEOLOGIA POLITICA: ..... CLASIFICACION: .....

DATOS COMPLEMENTARIOS: ..... Est. Civil ..... Cónyuge ..... Hijos

..... Otros familiares

FECHA	DOCUMENTOS	008826 ANTECEDENTES A REGISTRAR
14/1/82	10.978	-Afiliada a la U.J.C. con el No.16.988 desde el 27/9/68, siendo presentada por VALLEJO, Mary. EVALUACION: A-1.- (RJ)
13/4/82 C.N.C.P. No.73/82 Secc.2a. INGRESO DE RIVERA. (Consejo Educación Sec.Básica y Superior).		-17/6/82: En la fecha se contestó dicha constancia a nombre de ANTUNEZ ARAUJO, Graciela Raquel S/A en este Servicio ya que se pudo establecer que no se trata de la misma persona. -(RJ). FORMULARIO No.01126

Imp. Nacional 1938/79

SERVICIO DE INFORMACION DE DEFENSA
Dep. I

Sección .....

MINISTERIO DE DEFENSA NACIONAL
SERVICIO DE INFORMACION DE DEFENSA
M / F

Ficha Nº 008827-87 confeccionada el 19-VII-954.-

FOTO

Apellidos ANTUNEZ CASTELLANOS

Nombres Remigio

Fecha de Nacimiento: .....

Lugar de Nacimiento: .....

Cred. Cív.: ..... Ced. Identidad: .....

Prontuario: ..... F. Censal: .....

Padre: .....

Madre: .....

Domicilio: Rambla Rep.de Chile 4277 Ap.2 Ciudad: Montevideo

Otros datos (Documentos y señas personales) Co-propietario de RADIO AMERICANA de Trinidad.-

017233

Fórm. 3

FICHA COMPLEMENTARIA

Documento			008827 ANTECEDENTES
Nº	Fecha	Origen	
	19-VII-954	J.P.M.	-Relacionado con el Movimiento Revolucionario "La Escoba".
	5-XI-1966	B-64-(4) D-5	-Co-propietario de CX 156 RADIO AMERICANA sita en 25 de Agosto 724 - Trinidad. Figura en la relación de la Direcc.Gral.de Telecomunicaciones.

A/N

11.06.82 Dep. I Secc. I

JUNTA DE COMANDANTES EN JEFE
S. I. D.

008828

Sub Secc. A/N

Ficha Nº ..... Confec. .....

ANTUNEZ TOCHE — Apellidos

Ricardo — Nombres

DOCUMENTOS: C/C ..... (Serie / Nº) C/I. ..... (Nº / Dpto.)

OTROS DOC. ..... (Pasaporte / Lib. Enrol. / etc.)

NACIMIENTO: ..... (Fecha / Lugar)

DOMICILIO: ..... (Calle / Nº / Teléf. / Ciudad o Localidad)

PROFESION U OCUPACION: .....

LUGAR: ..... CARGO: .....

IDEOLOGIA POLITICA: ..... CLASIFICACION: .....

DATOS COMPLEMENTARIOS: ..... (Est. Civil / Cónyuge / Hijos)

..... Otros familiares

Fecha	Documentos	008828 ANTECEDENTES A REGISTRAR
02.06.82	15.533	Figura en una Nómina de Firmantes del Manifiesto de Residentes de Cerro Largo en Montevideo adherentes al Frente Amplio.- Eval.:A-1. (M) (VL) (GM) (LA).Indica ( ) ( ) ( ) ( ) ( ) .- (AJ 01971). FORM. Nº 1006

11941 / 82	- POSEE ANTECEDENTES EN EL CO.NA.E -
PAG. 253	EVAL - A - 1. (PS) INDICA ( ) ( ) ( )

SERVICIO DE INFORMACION DE DEFENSA
Dep. I

008829-4 Ficha Nº ..... confeccionada el 23-IV-1969

Sección .....

FOTO

Apellidos ANTUNEZ GARCIA

Nombres Ricardo Aníbal

Fecha de Nacimiento: 26 de Diciembre de 1952.

Lugar de Nacimiento: Uruguay

Cred. Cív.: ..... Ced. Identidad: .....

Prontuario: ..... F. Censal: .....

Padre: .....

Madre: .....

Domicilio: Gerzón 1544 Ciudad: Montevideo

Otros datos (Documentos y señas personales) .....

07234

Form. 3

FICHA COMPLEMENTARIA

F-2

Documento			008829 ANTECEDENTES
Nº	Fecha	Origen	
Parte Diario No.19	22-IV-68	J.P.M. B72-D37	-Detenido en el día de la fecha con motivo de las Medidas Prontas de Seguridad.

11.8.77

JUNTA DE COMANDANTES EN JEFE

S. I. D.

008830 2

Dep. I Secc. I

Sub Secc. A/N

Ficha Nro. ..... Confec. .....

ANTUNEZ ALBORNOZ — Roberto

Apellidos — Nombres

DOCUMENTOS: C/C ..... C/I. .....

Serie Nro. Nro. Dpto.

OTROS DOC. .....

Pasaporte Lib. Enrol. etc.

NACIMIENTO: .....

Fecha Lugar

DOMICILIO: .....

Calle Nro. Teléf. Ciudad o Localidad

PROFESION U OCUPACION: Ex-Soldado del Servicio de Material y Armamento

LUGAR: ..... CARGO: .....

IDEOLOGIA POLITICA: ..... CLASIFICACION: .....

DATOS COMPLEMENTARIOS: .....

Est. Civil Cónyuge Hijos

.....

Otros familiares

Fecha	Documentos	008830 ANTECEDENTES A REGISTRAR
2.8.77 PEI No. 412/B/977 Depto II	D.0776 EME	- Reconoce su afiliación al proscripto Partido Comunista. Puesto a disposición del Señor Juez Militar de Instrucción se dispuso su libertad.- Eval. A-1.- (S).-
28.6.77	Doc.611	Figura en relación de Altas y Bajas en el período comprendido al 30.4.77,del CGE a UU.Dep..-Pasó a Juez:JMI.2do.T.- -Figura en una relación de Movimientos de Recluídos al 30.4 77. Situación:A disposición de la Justicia.-Fecha:22.4.77.- Causa:Averiguaciones por su afiliación al P.Comunista.-Juez JMI.2do.T.-Fecha de Detenido:1.4.77.-Antecedentes:MPS.Eval. A-1.- (i)

SERVICIO DE INFORMACIONES DE DEFENSA

008831

Dep. 1

Confeccionado el 4 de junio de 1970.-

VARIOS

FOTO

Apellidos ANTUNEZ ALMIRON (1)

Nombres Ruben.- Antonio (2)

Fecha de Nacimiento 10/11/950 Salto (3)

Lugar de Nacimiento

Est. Civil Casado (4)

Cred. Cívica JCC 11.066 (5) Céd. Identidad 61.220 (6)

Otros Documentos

Ocupación Empleado Municipal (7)

Padre Santos Tomás (8)

Madre María Alba (9)

Domicilio Viviendas de Ceibal No.27 (10) Ciudad

Otros datos

[redacted]

F 32

FICHA COMPLEMENTARIA

DOCUMENTO		008831 ANTECEDENTES
Fecha	Origen	
13-II-1968.-	21.-1.-	Secretario de Arte y Cultura del "Movimiento Juvenil del Caibal" de SALTO.-
22/11/81 C.H.C.P. No.043/81 INGRESO DE SALTO.- (I.M.SALTO).-		-23/3/82: En la fecha se contestó dicha constancia a nombre del causante con el antecedente anteriormente registrado, para su Ingreso en la Intendencia Municipal de Salto. Indica (1) al (10). FORMULARIO No. 00043 (RJ)

27 DIC. 1978

JUNTA DE COMANDANTES EN JEFE 008832-8

S. I. D.

Dep. I Secc. I

Sub Secc. A/N

Ficha Nro. _____ Confec. _____

ANTUNEZ OLIVERA — Apellidos

Rúben Darío — Nombres

DOCUMENTOS: C/C BRA-19120 — Serie Nro. — C/I. _____ Nro. Dpto.

OTROS DOC. _____ Pasaporte Lib. Enrol. etc.

NACIMIENTO: _____ Fecha Lugar

DOMICILIO: _____ Calle Nro. Teléf. Ciudad o Localidad

PROFESION U OCUPACION: _____

LUGAR: _____ CARGO: _____

IDEOLOGIA POLITICA: _____ CLASIFICACION: _____

DATOS COMPLEMENTARIOS: _____ Est. Civil Cónyuge Hijos

Otros familiares

Fecha	Documentos	008832 ANTECEDENTES A REGISTRAR
25 SET. 1978		- Delegado de Mesa por las listas: 90-190.- . en las elecciones nacionales del año 1971, por el Departamento de Montevideo.- . Circuito Nº 2615.- .- 0037) (M).-

JUNTA DE COMANDANTES EN JEFE

S. I. D.

008833-6

Dep. I [redacted] Secc. I

Sub Secc. A/N

Ficha Nº ..... Confec. 7.3.83

ANTUNEZ — Apellidos

Saúl — Nombres

DOCUMENTOS: C/C. ..... Serie ..... Nº ..... C/I. ..... Nº ..... Dpto.

OTROS DOC. ..... Pasaporte ..... Lib. Enrol. ..... etc.

NACIMIENTO: ..... Fecha ..... Lugar

DOMICILIO: ..... Calle ..... Nº ..... Teléf. C. de Chur Ciudad o Localidad

PROFESION U OCUPACION: .....

LUGAR: ..... CARGO: .....

IDEOLOGIA POLITICA: ..... CLASIFICACION: .....

DATOS COMPLEMENTARIOS ..... Est. Civil ..... Cónyuge Rubl Hijos

..... Otros familiares

Fecha	Documentos	008833 ANTECEDENTES A REGISTRAR	752
7.3.83	21726/82	-En su domicilio y a su cargo funciona en la C. de Chuy, la Iglesia "Asociación Civil Concilio General de la Asamblea de Dios".-Eval:A-1 (Form.6583)(AD)	

JUNTA COMANDANTES EN JEFE
Dep. 1

00 8 8 34-4 Confeccionado el 1 Marzo 1974

V A R I O S

FOTO

Apellidos ANTUNEZ de BROMBERG

Nombres Selva Aurora

Fecha de Nacimiento

Lugar de Nacimiento

Est. Civil

Cred Cívica Céd. Identidad

Otros Documentos

Ocupación

Padre

Madre

Domicilio Ciudad

Otros datos,

IMP. CHIESA Hnos. Ltda. 3.000 - 5 - 76

FICHA COMPLEMENTARIA

DOCUMENTO		008834 ANTECEDENTES
Fecha	Origen	
15.5.73. Eval. A-2 (BB).-	Doc. 929	Figura en una relación de personas que han realziado trámites personales o a través de otras personas en el Consulado de nuestro País en el Districto de Santiago de Chile, entre el 1ro. de Enero del 72 y el 1ro. de Marzo del 73. Asimismo cabe destacar que durante ese período han realizado trámites personas requeridas por las FF.CC. -qq- (Corregido por (BB)).-

SERVICIO DE INFORMACION DE DEFENSA

Dep. I

MINISTERIO DE DEFENSA NACIONAL
SERVICIO DE INFORMACION DE DEFENSA
M/F

Ficha Nº 008835-A

confeccionada el 27-VI-1966.

Sección

FOTO

Apellidos ANTUNEZ

Nombres Séptimo

Fecha de Nacimiento:

Lugar de Nacimiento: Uruguay

Cred. Cív.: Ced. Identidad:

Prontuario: F. Censal:

Padre:

Madre:

Domicilio: Ciudad:

Otros datos (Documentos y señas personales) Funcionario de UTE.-

Fórm. 3

FICHA COMPLEMENTARIA

Documento			008835 ANTECEDENTES
Nº	Fecha	Origen	
	29-X/965	B-75-D-2257.	-Funcionario de UTE de la ciudad de Salto, que fue procesado por el hurto de Plomo, Bronce y Cobre, en perjuicio de donde trabajaba.

JUNTA DE COMANDANTES EN JEFE
S. I. D.

008836-9

Dep. 28 DIC. 1978 Sec. I

Sub Secc. A/N

Ficha Nro. _____ Confec. _____

ANTUNEZ MAYOLAS — Susana Irma
Apellidos — Nombres

DOCUMENTOS: C/C BAB-33774 C/I. .....
Serie Nro. Nro. Dpto.

OTROS DOC. .....
Pasaporte Lib. Enrol. etc.

NACIMIENTO: .....
Fecha Lugar

DOMICILIO: .....
Calle Nro. Teléf. Ciudad o Localidad

PROFESION U OCUPACION: .....

LUGAR: ..... CARGO: .....

IDEOLOGIA POLITICA: ..... CLASIFICACION: .....

DATOS COMPLEMENTARIOS: .....
Est. Civil Cónyuge Hijos

.....
Otros familiares

A/N

JUNTA DE COMANDANTES EN JEFE
S. I. D.

008837-7

Dep. I Secc. I

Sub Secc. A/N

09.06.82 Ficha Nº ..... Confec. .....

ANTUNEZ — Apellidos

Teodora — Nombres

DOCUMENTOS: C/C ..... (Serie / Nº) C/I. ..... (Nº / Dpto.)

OTROS DOC. ..... (Pasaporte / Lib. Enrol. / etc.)

NACIMIENTO: ..... (Fecha / Lugar)

DOMICILIO: ..... (Calle / Nº / Teléf. / Ciudad o Localidad)

PROFESION U OCUPACION: .....

LUGAR: ..... CARGO: .....

IDEOLOGIA POLITICA: ..... CLASIFICACION: .....

DATOS COMPLEMENTARIOS: ..... (Est. Civil / Cónyuge / Hijos)

..... Otros familiares

1607

Fecha	Documentos	008837 ANTECEDENTES A REGISTRAR	FS2
02.06.82	15.533	Figura en una Nómina de Firmantes del Manifiesto de Residentes de Cerro Largo en Montevideo adherentes al Frente Amplio.- Eval.:A-1. (M) (VL) (GM) (LA).Indica ( ) ( ) ( ) ( ) ( ) .- FORM.N°00954 (AÑO 1971)	

A/N

JUNTA DE COMANDANTES EN JEFE
S. I. D.

008838-095.82

Dep. I Secc. I

Sub Secc. A/N

Ficha Nº ..... Confec. .....

ANTUNEZ ..... Teresa .....
Apellidos Nombres

DOCUMENTOS: C/C ..... C/I. .....
Serie Nº Nº Dpto.

OTROS DOC. .....
Pasaporte Lib. Enrol. etc.

NACIMIENTO: .....
Fecha Lugar

DOMICILIO: .....
Calle Nº Teléf. Ciudad o Localidad

PROFESION U OCUPACION: .....

LUGAR: ..... CARGO: .....

IDEOLOGIA POLITICA: ..... CLASIFICACION: .....

DATOS COMPLEMENTARIOS: .....
Est. Civil Cónyuge Hijos

.....
Otros familiares

Fecha	Documentos	008838 ANTECEDENTES A REGISTRAR
02.06.82	15.533	Figura en una Nómina de Firmantes del Manifiesto de Residentes de Cerro Largo en Montevideo adherentes al Frente Amplio.- Eval.:A-1. (M) (VL) (GM) (LA).Indica ( ) ( ) ( ) ( ) ( ) .- FOLIO 00954 (AÑO 1971)

MINISTERIO DE DEFENSA NACIONAL
S. I. D.

008833-3

Dep. I Secc. I
Sub - Secc. G
Ficha Nro. ____ Confec.

ANTUNEZ de BEI — Velda
Apellidos — Nombres

DOCUMENTOS: C/C ..... Serie ..... Nro. C/I. ..... Nro. ..... Dpto.

OTROS DOC. ..... Pasaporte ..... Lib. Enrol. ..... etc.

NACIMIENTO: ..... Fecha ..... Lugar

DOMICILIO: ..... Calle ..... Nro. ..... Teléf. ..... Ciudad o Localidad

PROFESION U OCUPACION: Profesora

LUGAR: ..... CARGO: .....

IDEOLOGIA POLITICA: ..... CLASIFICACION: .....

DATOS COMPLEMENTARIOS: ..... Est. Civil ..... Conyuge ..... Hijos

..... Otros familiares

Fecha	Documentos	008839 ANTECEDENTES A REGISTRAR
26-2-71	B.77.D.1 Ev.F-3.-	Figura en una nómina de Profesores de Enseñanza Secundaria, del interior (Afiliados a la Gremial de Profesores de Montevideo y Federación Nacional de Profesores) vinculados a actividades de proselitismo y agitación subversiva o simpatizantes de las mismas, en los años 1965 66/67/68.- (M).-
7/4/77	D. 307	-Figura en una relación de profesores que serían de tendencia izquierdista,contenida en un folleto publicado por la FEderación Nacional de Profesores de Enseñanza Secundaria, en ocasión de la elección de Consejeros,que se llevó a cabo en la ciudad de Salto en los días 29 y 30 de julio, entre los años 1969/1972.-(Eval.A-1)(LL).-

008840 Confeccionado el 27 de mayo de 1977

P.E.

V A R I O S

Apellidos ANTUNEZ GALEANO de MURO

Nombres ~~Vilma~~

Fecha de Nacimiento 9/7/940 (1)

Lugar de Nacimiento (2) Salto - Uruguay

Est. Civil (3) Casada (Conyugue: Luis MURO VITA).-

FOTO

Cred Cívica [illegible] Céd. Identidad 902.995 (4)

Otros Documentos R.F.: A 565.418 (12)

Ocupación (5) Empleada: Lugar de Trabajo: 18 de Julio 1530

Padre (6) Nicolas

Madre (7) Rosa ó Ana (13)

Domicilio De los Jockey Nro. 4648 (8) Ciudad

Otros datos (9) Hijos : Martín (Nacido 11.1.970).
Fabian (" 22.2.971).-

Esposo: Luis [illegible]

IMP. CHIESA Hnos. Ltda. 3.000 - 5 - 76

FICHA COMPLEMENTARIA

DOCUMENTO -		008840 ANTECEDENTES
Fecha	Origen	
20.5.77	0475	Integra nómina de privados de libertad en el ambito del Ejercito al 6.8.976.-Recluida en Unidades Dependientes de la División Ejercito I.-(P).-
28/VI./977	0612	3/NOV/975 - Detenida por O.C.O.A.- BM.I.3 por presunta integrante del "M.L.N.".-(Eval. A-1).-(PF).- Indica del (1) al (9).-(PF).-
[illegible]	[illegible]	-Afiliado al P.C. [illegible] al 25/10/[illegible]. según [illegible] [illegible]putado a Rodney ARISMENDI. El [illegible]/5/7[illegible] internada por M.P.S. al 31.12.75 figura en nómina como baja de la D.A.I. Proporcionaba el semanario CARTA periódicamente a Jaio [illegible]. 29/3/7[illegible]; detenida. Participó en distintas movilizaciones y colaboró con los obreros en la huelga del año 1973. En 1977 colaboró con el Partido desde un puesto en los locales [illegible] de la [illegible] propiedad de [illegible] mencionado anteriormente. [illegible] distintos [illegible] P.C. [illegible] [illegible]. [illegible] P. .-(P). [illegible] (PF).

ANTUNEZ GALEANO Vilma

KJ3

FECHA	DOCUMENTOS	ANTECEDENTES A REGISTRAR 008840
20/5/77	Doc.0475 PME (d)	Integra nómina de Internados al amparo de las MPS en los años 1973,74,75 y 76 al 6 de Agosto en el ámbito del Ejército. Internada en Diciembre de 1975 por encontrarse en averiguaciones. Pasó a Juez en Diciembre de 1975 Eval.A-1.- (i).
28/10/77	D.1129 I.I.	-Indica doc. 0780.- Participó en la manifestación del 9 de junio. Alojada en el E.M.R.2 el 21/9/76. Fue procesada por el Juez [illegible] de 1er. T. Liberada el 25/7/77, quedando en "L.V." del G.A.1.-No. [illegible]f. 34648.- (U)
22.2.80	REQ.INT. 01/80	Se requiere la captura del titular "Por hallarse incurso en los delitos previstos en los art. 204 y 205 del C.P.P.M., a solicitud del J.M.INST. 1er. Turno. Requerido Nº 1514. (OO)
20.2.80	0010.	- Figura en una relación de "Libertades Vigiladas" que no se han presentado para su control en los plazos estipulados en el transcurso del año 1979.U. Ptes: G.A.1 No se poseen indicios de que hubiese viajado al exterior Eval: A-1(OO)

~~[illegible]~~

FECHA	DOCUMENTOS	008840 ANTECEDENTES A REGISTRAR
25.10.77	Doc.1106	Figura en relación de Movimientos Recluídos al 31.7.77. Situación: BAJA del EMIR.2.- Fecha:25.7.77.- Causa: libertad definitiva.- Juez:JM. 1er. T.- Fecha de Detención: 2.12.75.- antecedentes:Condenada a 12 años de Penitenciaría ; Art.60 (V) CPM.- Eval.a-1.-
16.02.82	D.6004/81/ 3	-Se encuentra comprendido en el Art.1o. literal b) del Acto Institucional No.4,por haber sido procesado el 5 II 76 por los delitos previstos en. C.P.M. 60(VI) C.P.O. EVALUACION A-1 (LA)
10.7.83	D.26314 Pag.1188	1971-78: En información referente al P.C. obtenida por el Dpto.III/SID, en éste período se establece:Se labró Acta a la causante por pertenecer al P.C.,declara que mantiene vinculaciones con J.CHARN FURMAN, Luis MURO VITA y Lila DUVINSKI.- 1 y 2/DIC/972:Participa de la Conferencia Nacional del Partido,Regional 5 (Secc.11).- 03/11/975:Detenido a raíz de la Operación "Morgan".EVAL:A-1 (SI) Form 1861

RSS

27 DIC. 1978

008840

JUNTA DE COMANDANTES EN JEFE

S. I. D.

Dep. I Secc. I

Sub Secc. A/N

Ficha Nro. ..... Confec. .....

ANTUNEZ GALEANO — Apellidos

Bilma — Nombres

DOCUMENTOS: C/C BBB 19599 — Serie Nro. — C/I. ..... — Nro. Dpto.

OTROS DOC. ..... — Pasaporte Lib. Enrol. etc.

NACIMIENTO: ..... — Fecha Lugar

DOMICILIO: ..... — Calle Nro. Teléf. Ciudad o Localidad

PROFESION U OCUPACION: .....

LUGAR: ..... CARGO: .....

IDEOLOGIA POLITICA: ..... CLASIFICACION: [redacted]

DATOS COMPLEMENTARIOS: ..... — Est. Civil Cónyuge Hijos

.....

Otros familiares

F56

Fecha	Documentos	ANTECEDENTES A REGISTRAR
		008840
25 SET. 1978	1196	- Delegado de Mesa por las listas 1001-2001 , en las elecciones nacionales del año 1971, por el Departamento de Montevideo . Circuito N°. 1294 .- (0034) (BB)
19.8.83	24862/34	-Figura en una relación de Libertades vigiladas de la P.M.E. al 31.7.80, fecha de detenido el 3.11.75, fecha de liberada 25.7.77.- Eval.:A-1.- Formulario No. 13418.- (MB)
31.8.83	1665/79 Pág.1	Por Oficio N°1764/79 de fecha 7.11.79, el J.M.1ra.I.1er.T. solicita su captura "por violar la libertad provisional".- Eval:A-1(Form.13883)(AD)
5.10.83	2115/80 Pág.1	Aporta datos filiatorios.- Eval:A-1(Indica 12 y 13)(AD)
17/12/83	D.31852 Pág.761 762.	-22/02/76. Fue procesada en la fecha por el Sr. Juez Militar de Instrucción de 1er. T. por el delito previsto en el Art. 60 (VI) del CPM (Asistencia a la Asociación). 23/07/77. En la fecha fué puesto en "L.V". Se afilió al P.Comunista en el año 1968, participó en movilizaciones de ese año, en la huelga general del año 197 colaboró mediante la recolección de víveres para los obre-

.../

NOMBRE

Fs. 7 Nº 8840-1

FECHA	ORIGEN	ANTECEDENTES
		//..ros que ocupaban las fábricas. En Abril de 1975 se presentó en su domicilio una muchcha de nombre "Alba" y le propuso un empleo en una Boutique y a la vez realizar una tarea para el Partido, que era la d recibir paquetes con materiales del mismo los que se rían retirados posteriormente. Aceptó dicha tarea y los materiales recibidos los entregaba a CHARNA FUR MAN. Participó en la manifestación del 9 de Junio. Se encuentra recluída en el E.M.R.2. 25/07/77. Queda en libertad. Sidneo "L.V." del Gpo. A.1. EVAL.A-1 (P).-

FICHA COMPLEMENTARIA

452

Documento			008841 ANTECEDENTES
Nº	Fecha	Origen	
	25-IX-958	Of.R.25 Bn.I.3	-Ingresó como Soldado el 1-IX-1958.-
	12-XII-958	Mem.876 J.P.M.	-11-II-1958: Hurto, Secc.12a.Juez Instrucc. y Correcc. de 1er.Turno.-

8843 -5 Fs.1

NOMBRE ANTUNEZ RAVELLI, Wilson Augusto

EDAD Nacido el 1.7.947 en

DIRECCION Pueblo Constitución(Salto)

C. C. o C. IDENTIDAD C.C. J.D.A 3092 C.I. No.59681

ESTATURA, PESO, y CUTIS

PROFESION Eléctricista Of.2da. de ANCAP.

OBSERVACIONES HIJO DE: Washingtón y Sara

Fs. 2

OBSERVACIONES

17.11.83.-D.16721(Ficha No.50 de ANCAP).-Indica datos filiatorios.-

Eval.A-1.-(TJ)

28 DIC. 1978

JUNTA DE COMANDANTES EN JEFE
S. I. D.

008844 -3

Dep. I Secc. I

Sub Secc. A/N

Ficha Nro. _____ Confec. _____

ANTUNEZ — Apellidos

Yolanda — Nombres

DOCUMENTOS: C/C TBE 2223 — Serie / Nro. C/I. ..... — Nro. / Dpto.

OTROS DOC. ..... — Pasaporte / Lib. Enrol. / etc.

NACIMIENTO: ..... — Fecha / Lugar

DOMICILIO: ..... — Calle / Nro. / Teléf. / Ciudad o Localidad

PROFESION U OCUPACION: .....

LUGAR: ..... CARGO: .....

IDEOLOGIA POLITICA: ..... CLASIFICACION: .....

DATOS COMPLEMENTARIOS: ..... — Est. Civil / Cónyuge / Hijos

..... — Otros familiares

Fecha	Documentos	008844 ANTECEDENTES A REGISTRAR
25 SET. 1978	1196	- Delegado de Mesa por las listas :808.- de las elecciones nacionales del año 1971, por el Departamento de Montevideo.- . Circuito Nº. 71 .- (0038) (M).-

FL

JUNTA DE COMANDANTES EN JEFE

DEP. I V. SECC. I

SUB SECC. I N

S. I. D. 008845 -O

FICHA Nº ..... CONFEC. 22.1.8

ANTUNEZ MARTINEZ — Apellidos

Zafiro Felix Maria — Nombres

DOCUMENTOS: C/C ..... Nº ..... Dpto. C/I. 464.168 Serie Nº

OTROS DOC. ..... Pasaporte Li. Enrol etc.

NACIMIENTO: ..... Fecha Lugar

DOMICILIO: Atilio Palva Olivera 732(Rivera) — Calle Nº Teléf. Ciudad o Localidad

PROFESION U OCUPACION: .....

LUGAR: "LA MAÑANA" "EL DIARIO" CARGO: Corresponsal Rivera

IDEOLOGIA POLITICA: ..... CLASIFICACION: .....

DATOS COMPLEMENTARIOS: ..... Est. Civil Cónyuge Hijos

..... Otros familiares

308

FJ2

FECHA	DOCUMENTOS	008845 ANTECEDENTES A REGISTRAR
28.I.80		No registra antecedentes. D.N.I.
22/4/82	D 14008	Indice datos filiatorios.- (FE)

VARIOS 16.7.82

JUNTA DE COMANDANTES EN JEFE
S. I. D.

008846-8

Dep. I Secc. I

Sub. Secc. A/N

Ficha N.º ..... Confec. .....

ANTUÑA URRUELA ..... Alejandro .....
Apellidos Nombres

DOCUMENTOS: C/C ..... C/I. .....
Serie N.º N.º Dpto.

OTROS DOC. .....
Pasaporte Lib. Enrol. etc.

NACIMIENTO: .....
Fecha Lugar

DOMICILIO: .....
Calle N.º Teléf. Ciudad o Localidad

PROFESION U OCUPACION: .....

LUGAR: ..... CARGO: .....

IDEOLOGIA POLITICA: ..... CLASIFICACION: .....

DATOS COMPLEMENTARIOS: .....
Est.Civil Cónyuge Hijos

.....
Otros familiares

Fecha	Documentos	008846 ANTECEDENTES A REGISTRAR
08.07.82	16.626	Figura como Presidente de la Asociación Agropecuaria de Dolores, ciudad de Mercedes. Eval.: B-2 Indica ( ) ( ) ( ).(VL) (LA).- FORM. Nº 01779

FS1 (VW)

JUNTA DE COMANDANTES EN JEFE

S. I. D.

C/G

008847-6

Dep. I Secc. I

Sub Secc. A/N

Ficha Nº ..... Confec. 9.3.8

ANTUÑA	ZUMARAN	Amalia
Apellidos		Nombres

DOCUMENTOS: C/C. A.D.N. 867 (Serie / Nº) C/I. 383.217(Mont) (Nº / Dpto.)

OTROS DOC. ..... (Pasaporte / Lib. Enrol. / etc.)

NACIMIENTO: 67 años (982) (Fecha / Lugar)

DOMICILIO: Rincón 412 (Calle / Nº) ..... Montevideo (Teléf. / Ciudad o Localidad)

PROFESION U OCUPACION: Empleado

LUGAR: ..... **CARGO:** .....

IDEOLOGIA POLITICA: UNION CIVICA CRISTIANO Nov/982 **CLASIFICACION:** CONVENCIONAL

DATOS COMPLEMENTARIOS SOLTERO (Est. Civil / Cónyuge / Hijos)

.....

Otros familiares

Fecha	Documentos	008847 ANTECEDENTES A REGISTRAR
13/1/83	23691/103	**Electo** 120 Titular **del Organo Deliberante** Nacional del Partido UNION CIVICA por el Departamento de MONTEVIDEO **Hoja de Votación** A.C.H. de acuerdo al resultado de las Elecciones Internas **de los Partidos Políticos habilitados, efectuadas el 28-XI-82. — Cval. A-1 (XX).** (FORM. 9233).

FSU

JUNTA DE COMANDANTES EN JEFE

S. I. D.

008848 4

DEP. I SECC. I

SUB SECC. A/N

FICHA Nº ..... CONFEC. 30.3.81

ANTUÑA YARZA — Apellidos

Godofredo — Nombres

DOCUMENTOS: C/C Nº ..... Dpto. C/I. 297.397 Serie Nº

OTROS DOC. ..... Pasaporte Li. Enrol etc.

NACIMIENTO: ..... Fecha Lugar

DOMICILIO: Cerro Largo 1191 — Calle Nº Teléf. Ciudad o Localidad

PROFESION U OCUPACION: .....

LUGAR: S y R Antuña CARGO: Auxiliar

IDEOLOGIA POLITICA: ..... CLASIFICACION: .....

DATOS COMPLEMENTARIOS: ..... Est. Civil Cónyuge Hijos

..... Otros familiares

765

FECHA	DOCUMENTOS	008848 ANTECEDENTES A REGISTRAR
3-4-82	D. 13668	Indice datos filiatorios.- (CE)

Imp. Nacional 1933/79

FSI

"V A R I O S"

JUNTA DE COMANDANTES EN JEFE
S. I. D.

008849 -2

Dep. I Secc. I

Sub. Secc. A/N

Ficha N.º ..... Confec. 17/12/82

ANTUÑA GRAGNOLINO de PEREZ — Apellidos

Isabel Martha Mercedes — Nombres

DOCUMENTOS: C/C BCA 55.160 — Serie N.º — C/I. 723.451 — N.º Dpto.

OTROS DOC. — Pasaporte Lib. Enrol. etc.

NACIMIENTO: 25/10/938 — Fecha — Santa Fé (Buenos Aires) — Lugar

DOMICILIO: Filcomayo No.4784 — Calle N.º Teléf. Ciudad o Localidad

PROFESION U OCUPACION: Sicóloga

LUGAR: Hosp. Pereira Rossell y Hosp. "e CARGO:

IDEOLOGIA POLITICA: Clínicas CLASIFICACION:

DATOS COMPLEMENTARIOS: Divorciada — Est.Civil Cónyuge Hijos

Hija de: Luis Miguel & Isabel Teresa

Otros familiares

752

Fecha	Documentos	008849 ANTECEDENTES A REGISTRAR
20/10/82	C.H.C.P. No.256/82 Secc.11a. INGRESO DE MONTEVIDEO.-	-09/11/82: En la fecha se contestó dicha constancia a nombre de la causante, S/A en este Servicio, solicitada para su Ingreso en el Hospital de Clínicas.- (RJ) ANTECEDENTES REGISTRADOS EN LA D.I.I.- -13/7/970: Detenida conjuntamente con su esposo Antonio Leandro PEREZ GARCIA en circunstancias de que tomaban fotografías de la torre de Canal 5 TV, interrogada manifestó hacerlo solamente por afición a la fotografía, recuperando su libertad posteriormente por así haberlo dispuesto el Sr.Juez de Instrucción de 2do.Turno.- (RJ) FORM: 04258

C/G

JUNTA DE COMANDANTES EN JEFE

S. I. D. 008850-0

FS-1 (VW)

Dep. I Secc. I

Sub Secc. A/N

Ficha Nº ..... Confec. 9.3.83

ANDUJA ZUMARAN — Apellidos

María Carolina — Nombres

DOCUMENTOS: C/C. A.D.D. 868 (Serie / Nº) C/I. 360.206 (Mont) (Nº / Dpto.)

OTROS DOC. ..... (Pasaporte / Lib. Enrol. / etc.)

NACIMIENTO: 69 años (982) (Fecha / Lugar)

DOMICILIO: Rincón 412 Montevideo (Calle / Nº / Teléf. / Ciudad o Localidad)

PROFESION U OCUPACION: Labores

LUGAR: ..... CARGO: .....

UNION CIVICA

IDEOLOGIA POLITICA: CHILANTRO CLASIFICACION: CONVENCIONAL

Nov/982

DATOS COMPLEMENTARIOS SOLTERA (Est. Civil / Cónyuge / Hijos)

1008850

Otros familiares

F3-2

Fecha	Documentos	008850 ANTECEDENTES A REGISTRAR
13/1/83	23691/102	**Electo** 121 Titulares del Organo Deliberante Nacional del Partido UNION CIVICA por el Departamento de MONTEVIDEO **Hoja de Votación** A.C.H. de acuerdo al resultado de las Elecciones Internas de los Partidos Políticos habilitados, efectuadas el 28-XI-82. — Eval. A-1 (XX). (FORM. 9234)

JUNTA DE COMANDANTES EN JEFE

S. I. D.

008851-8

Dep. i Secc. 1

Sub Secc. A/N

Ficha Nº ..... Confec. 11.5.82

FS-1

ANTUÑA POSSOLO de GATTI — Apellidos

María Elida o Elena(1) — Nombres

DOCUMENTOS: C/C .... C/I. 738.786-7 (2)
Serie Nº Nº Dpto.

OTROS DOC. .....
Pasaporte Lib. Enrol. etc.

NACIMIENTO: 77 años en 1982 (2) — Fecha

Uruguay(3) — Lugar

DOMICILIO: Michigan Nº1382
Calle Nº Telef. Ciudad o Localidad

PROFESION U OCUPACION: .....

LUGAR: ..... CARGO: .....

IDEOLOGIA POLITICA: ..... CLASIFICACION: .....

DATOS COMPLEMENTARIOS: Viuda (4)
Est. Civil Cónyuge Hijos

.....
Otros familiares

FS-2

Fecha	Documentos	008851 ANTECEDENTES A REGISTRAR
5.9.80. P.D.de6a6	Doc.1954 Nº248	04.09.80.-Fue indagada en relación a una carta que remitiera a los médicos austríacos WEBER y DORFLINGER,recientemente expulsados, la cual es relativa a presuntos"desaparecid La misma se refería a Gerardo Francisco GATTI ANTUÑA.Expresó tener conocimiento del arribo de dichos médicos mediante un llamado telefónico anónimo.-Eval:A-1 (Form.Nº00273) (AD)
28.12.82	23291/PD	-23.12.81.-Fue interrogada por haber participado en la delegación de "Madres de Uruguayos desaparecidos en la República Argentina",las cuales concurrieron al Ministerio de RR.EE. a entrevistarse con el Sr.Ministro,quién manifestó que concurrió a dicho lugar en virtud de tener un hijo Gerardo GATTI ANTUÑA "desaparecido" en Argentina,quién había sido Director del Diario "EPOCA",decidiendo en 1973 radicarse en Argentina y en 1976 la causante se enteró de que su hijo había "desaparecido". Agregó además que es integrante del grupo "Madres de Uruguayos desaparecidos en Argentina" y que por ser el mismo un grupo que no tiene una organización informal,no poseen un lugar fijo de reunión y ante cualquier novedad o movilización se entera por medio de la prensa y trata de comunicarse por cualquier medio,carta o en forma telefónica. Expresó además que ha presentado recursos de "HABEAS CORPUS" en reiteradas oportunidades,en los Juzgados Milita-

...///

FECHA	DOCUMENTOS	ANTUÑA POSSOLO, María — ANTECEDENTES A REGISTRAR — 008851 — F53
	///...	res del Uruguay como también de la República Argentina. Que se ha conectado con medios de prensa y con misiones diplomáticas a los efectos de tener una respuesta respecto a su hijo. Recuperó su libertad. Eval:A-1.(TT)Indica del (1) al (4).- Form.Nº 4932.-
16.3.83	24872/83 Rup.007 (BC)	14.1.83 -Integra la organización de Solidaridad ... de "Madres de Uruguayos desaparecidos en la Argentina ".- La misma es integrante de una denuncia formulada por esta organización contando con el apollo del CEIS quien la pronuncia en forma pública.-La causante denuncia la desaparición de su hijo Gerardo GATTI ANTUÑA (Desaparecido en 1976 y de su nieta Adriana GATTI, en la Argentina.- Formulario Nro. 6919.- Eval B-2 (GG)
26.3.83	25215/83	Concurrió a una reunión el dia 17 de marzo de 1983, entre las 19.00 y 21.20 horas en la Parroquia Nuestra Señora del Carmen, de "Familiares de Uruguayos desaparecidos en la Argentina", fue organizada por Alejandro GCICCCHEA(padre del presuntamente desaparecido Gustavo Alejandro, GCICCCHEA CAMACHO), conjuntamente con el Párroco Orlando ROMERO, los sacerdotes Edgar ARAMBILLETE y Jorge Daniel, RUGGIERO los que concedieron el lugar. Las otras personas que concurrieron a la reunión fueron:María Renee, FALLARES MARTINEZ de

...///

FECHA	DOCUMENTOS	008851 ANTECEDENTES A REGISTRAR FS-4
	///...	D'ELIA(madre de Julio César, D'ELIA PALLARES); Ademar, RECAGNO LEMA(padre de Juan P., RECAGNO IBARBURU); Violeta, MALUGANI TORENA(madre de Miguel A. MORENO MALUGANI); María Asunción Elda GONZALEZ SOUZA(madre de Rafael LEZAMA GONZALEZ); Milka, GONZALEZ PEREZ de PRIETO(madre de Rúben PRIETO GONZALEZ); María Irma HERNANDEZ de TRIAS(madre de Cecilia TRIAS HERNANDEZ); Blanca Nabir, NILO de ARTIGAS(madre de María ARTIGAS NILO de MOYANO).- Eval:A-2 (PS) FORM:7619
15.5.83	26679/3 P.D.	-10.5.83.-Participó junto a otras personas de una concentración de "Familiares de uruguayos desaparecidos en la Rep.Argentina" frente al local que ocupa el Hospital-Sanatorio Español,sito en Garibaldi esquina Pando.Eval:A-1.(TT Form.Nro. 10135.-
17.5.83	26729/1 I.D.	-11.5.83.-Participó junto a otras personas de una concentración de "Familiares de uruguayos desaparecidos en la Rep.Argentina" frente a la Plaza "San Martín",sita en Avda.Agraciada y Asencio. Cabe señalar que cada uno de los asistentes pidió por un "desaparecido",haciéndolo la causante por Gerardo GATTI ANTUÑA.Eval:A-1.(TT) Form.Nro. 10149.-

FS-1 (VW)

JUNTA DE COMANDANTES EN JEFE
S. I. D.

C/G
008852-6

Dep. I Secc. I
Sub Secc. A/N
Ficha Nº ..... Confec. 9.3.83

ANTUÑA ZUMARAN de CARVE — Apellidos
Maria Polonia — Nombres

DOCUMENTOS: C/C. A.D.B 869 (Serie / Nº) C/I. 360.709-7 (Mont) (Nº / Dpto.)

OTROS DOC. ..... (Pasaporte / Lib. Enrol. / etc.)

NACIMIENTO: 71 años (982) (Fecha / Lugar)

DOMICILIO: Buschental 3405 (Calle / Nº / Teléf.) Montevideo (Ciudad o Localidad)

PROFESION U OCUPACION: Labores

LUGAR: ..... CARGO: .....

IDEOLOGIA POLITICA: UNION CIVICA CHIARINO Nov/982 CLASIFICACION: CONVENCIONAL

DATOS COMPLEMENTARIOS CASADA
Est. Civil / Cónyuge / Hijos

Otros familiares

FS-2

Fecha	Documentos	008852 ANTECEDENTES A REGISTRAR
13/1/83	23691/105	Electo 128 Suplente del Organo Deliberante Nacional del Partido UNION CIVICA por el Departamento de MONTEVIDEO Hoja de Votación A.C.H. de acuerdo al resultado de las Elecciones Internas de los Partidos Políticos habilitados, efectuadas el 28-XI-82. — Aval. A-1 (XX). (FORM. 9235)

FS-1

SERVICIO DE INFORMACION DE DEFENSA

Dep. 1

008853-4 Confeccionado el 2 OCT. 1974

V A R I O S

FOTO

Apellidos ANTUÑA CAMPOS

Nombres Oscar

Fecha de Nacimiento

Lugar de Nacimiento

Est. Civil

Cred Cívica Céd. Identidad

Otros Documentos -

Ocupación Funcionario de la Ofinina Nacional del Servicio Civil.-

Padre

Madre

Domicilio Ciudad

Otros datos

Imp. CHIESA Hnos. Ltda. 10.000 - 12 - 73

FS-2

FICHA COMPLEMENTARIA

DOCUMENTO		003853 ANTECEDENTES
Fecha	Origen	
28.8.74	Doc.2211 PEI 439/B/974	- Taimado zorro y permanente favorecedor de personas pro-tupas del resto de la administración pública. Integrante del Frente Amplio en las últimas elecciones. Muy influido por su señora. -(SS)- EVALUACION: F - 6.

SERVICIO DE INTELIGENCIA

División I

(Seguridad)

MINISTERIO DE DEFENSA NACIONAL
SERVICIO DE INFORMACIÓN DE DEFENSA

M / F

I.D.02.01 — 0164

008853

Sección G
Gremios
Ficha N.° 149

Nombres y Apellidos: ANTUÑA Oscar.-

Fecha y Lugar Nac.:

Cred. Civ.: Serie .... N.° .... Ced. Identidad:

Otros documentos:
(Pasaporte - Libreta Enrolam. - etc.)

Domicilio:
(Ciudad o Localidad) (Calle) (N.°) (Telef.)

Profesión:

Cargo y Lugar:

Ideol. Política: .... Actuación:

Datos Complementarios:

Apreciación General:

Ficha confeccionada:

Foto

FICHA COMPLEMENTARIA

Documento		008853 Antecedentes
Fecha	Origen	
1/1/65		Vocal por la lista N°2 de la Asoc.Nal.de Fun.Públ.

NOMBRE: ANTUÑA CAMPOS: Oscar Zair 008853

Doc.I. Profesión:

Dom: Trabajo:Ofc.Nal*del Serv.Civil.-

Antecedentes: 28-8-74- Integrante del Frente Amplio en las elecciones nacionales.-

Favorece a las personas de ideologia izquierdista, del resto de los funcionarios de la AdmPública.-Evaluación F-6*-

Figura como vocal de la lista No.2 de la Asociación Nacional de Funcionarios Públicos.-

Ofc. 2053/75 - O.N.S.C.

Mem: 2498-75 - S.I.D.-

FS-1

JUNTA DE COMANDANTES EN JEFE

S. I. D.

008854-2 DEP. VI SECC. I

SUB SECC. A/N

FICHA Nº ..... CONFEC. 23/8/7

ANTUÑA CAMPOS — Apellidos

OSCAR ZAMIN — Nombres

DOCUMENTOS: C/C ..... Nº ..... Dpto. C/I. 522.288 Serie Nº

OTROS DOC. ..... Pasaporte Li. Enrol. etc.

NACIMIENTO: ..... Fecha Lugar

DOMICILIO: Quiebrayugos 4817 Calle Nº ..... Teléf. Montevideo Ciudad o Localidad

PROFESION U OCUPACION: Radioteatro

LUGAR: S.O.D.R.E. CARGO: .....

IDEOLOGIA POLITICA: ..... CLASIFICACION: .....

DATOS COMPLEMENTARIOS: ..... Est. Civil Cónyuge Hijos

..... Otros familiares

F5-2

FECHA	DOCUMENTOS	008854 ANTECEDENTES A REGISTRAR
ENE-80	DNII.	8.11.76. "MARCHA" 20.7.68. pag.3 bajo el Título "AL NACIONALISMO", suscribe una declaración junto a un grupo de personas partidarias de esa tendencia, exortando a organizarse a fin de remover la estructura partidaria.
21/3/82	D. 14381	Funcionario de Radioteatro del SODRE. - (FG)

FS-1

JUNTA DE COMANDANTES EN JEFE

S. I. D.

008855-9

DEP. I V SECC. I

SUB SECC. A/N

FICHA Nº ..... CONFEC. 30.3.8

ANTUÑA YARZA — Apellidos

Raúl — Nombres

DOCUMENTOS: C/C Nº ..... Dpto. C/I. 553.303 Serie Nº

OTROS DOC. ..... Pasaporte Li. Enrol etc.

NACIMIENTO: ..... Fecha Lugar

DOMICILIO: Alejandro Gallinal 1697 Calle Nº Teléf. Ciudad o Localidad

PROFESION U OCUPACION: .....

LUGAR: S y R ANTUÑA CARGO: Director

IDEOLOGIA POLITICA: ..... CLASIFICACION: .....

DATOS COMPLEMENTARIOS: ..... Est. Civil Cónyuge Hijos

..... Otros familiares

954

FS-2

FECHA	DOCUMENTOS	008855 ANTECEDENTES A REGISTRAR
13. 4. 82	D. 13668	Indice datos filiatorios.- (FE)

Imp. Nacional 1933/79

FS1

JUNTA COMANDANTES EN JEFE
Dep. 1

008856-7 Confeccionado el 1/VI/1977

V A R I O S

FOTO

Apellidos ANTUÑA OLIVERA

Nombres RODOLFO WALTER

Fecha de Nacimiento

Lugar de Nacimiento

Est. Civil

Cred Cívica ..... Céd. Identidad

Otros Documentos

Ocupación

Padre

Madre

Domicilio ..... Ciudad

Otros datos

05246

IMP. CHIESA Hnos. Ltda. 3.000 - 5 - 76

Fs.2

FICHA COMPLEMENTARIA

DOCUMENTO		008856 ANTECEDENTES
Fecha	Origen	
15/III/76	Doc.0357	24/II/76-Se dispuso por parte del Juez Militar de 2do Turno la clausura del pre-sumario hecho al causante, caratulado "FACULTAD DE QUIMICA Y MEDICINA. (P).-

Fs. 1

SERVICIO DE INFORMACION DE DEFENSA
División I

MINISTERIO DE DEFENSA NACIONAL
SERVICIO DE INFORMACION DE DEFENSA
M/F
I 008857-5 4185

.....**Sección**
Act. Ant. Nac.
Ficha Nº [redacted]

Nombres y Apellidos: ANTUÑA AROSTEGUI
Santiago E.

Fecha de Nacimiento: 23.IX.1906

Lugar de Nacimiento: URUGUAY
(País - Ciudad o Localidad - etc.)

Cred. Civ.: Serie ..... Nº ..... Ced. Identidad: .....

Otros documentos: Pasaporte Nº 22290 - 30324 (1)
(Pasaporte - Libreta Enrolam. - etc.)

FOTO

Domicilio: .....
(Ciudad o Localidad) (Calle) Nº Telef.

Filiación
- Edad Aparente ..... Color del Cutis .....
- Color del Cabello ..... Estatura Aproximada .....
- Complexión ..... Aspecto Social .....
- Señas particulares .....

Ficha confeccionada en Montevideo, el 24 de marzo de 1966

008857

FS-2

ACTIVIDADES

(1) **Laborales:** Profesión Diplomatico (2) Lugar de trabajo .....

Cargo ..... Antigüedad .....

Otras Actividades .....

.....

(2) **Políticas:** Ideología ..... Actuación .....

Antecedentes .....

Antecedentes familiares .....

(3) **Sociales:** Estado Civil ..... Religión ..... Figuración .....

Grado Instrucción ..... Lugares que frecuenta .....

(4) **Económicas:** Situación ..... Capital aprox. ..... Vehículo .....
marca y Nº

Otros datos .....

Datos Complementarios .....

Apreciación Personal Gral. .....

.....

.....

FICHA COMPLEMENTARIA de: ANTUÑA Santiago E.

Documento		Antecedentes
Fecha	Origen	008857
19.V.965	B-76-D-5 Ver año 1966 B-2	-Viajó de Cuba a Mexico en el día de la fecha, Uruguayo, Pasaporte Nº 22290, nacido el 23 de setiembre de 1906.
09.01.75	Doc. 09	*Viajó a Cuba y Mexico el 09.05.oo. Ev l.: B-2 (BB) Indic (1) al (2).
29.Oo.81	Doc. 5303	*Nueva York, 20 de febrero de 1981. En telex diplomático el causante expone la idea de intervenir en Ferias de USA; sugiriendo que se estudiase al posibilidad de asegurarse la participación durante los próximos tres años, lo que facilitaria la presentación ante los organizadores y se podria tener acceso a mejores espacios en las ferias que se seleccionen. No debiendose descartar la posibilidad de que se hiciera una muestra exclusiva de productos uruguayos, lo que oportunamente se discutio con el Presidente de la Camara de Industria Ing. Gregorio AZNAREZ, teniendose presente el interes y apoyo del sector privado tanto a nivel camara y agremiaciones como a nivel de firmas individuales. Eval.: A-2 (AN)
08.10.82	Doc.20713	-Se aprobó una solicitud de Beca a nombre de ANTUÑA ROSTEGUI, Santiago Esteban no pudiéndose establecer si se trata de la misma persona que registra el antecedente anterior.-(NOTA Nº2442/82/D).(SM). Form.4014.-

F81

MINISTERIO DE DEFENSA NACIONAL
S. I. D.

"S" 008858-3

Dep. I Secc. I

Sub Secc. C

Ficha Nro. ..... Confec. 4/10/77

ANTUÑA **IDIARTE BORDA** (1) Santiago G. erardo(9)
Apellidos Nombres

DOCUMENTOS: C/C A.V.A. 7958 (5) C/I. 550.061 (2)
Serie Nro. Nro. Dpto.

OTROS DOC. .....
Pasaporte Lib. Enrol. etc.

NACIMIENTO: 26/IV/929 (3) Montevideo
Fecha Lugar

DOMICILIO: Michigan 1382 Apto.1 (4) .....
Calle Nro. Teléf. Ciudad o Localidad

PROFESION U OCUPACION: Cr. DIRECTOR(6)

LUGAR: COMERCIO EXTERIOR CARGO: DIRECTOR GENERAL

IDEOLOGIA POLITICA: ..... CLASIFICACION: .....

DATOS COMPLEMENTARIOS: CASADO (7)
Est. Civil Cónyuge Hijos

Hijo de Santiago y María (8)

Otros familiares

F52

Fecha	Documentos	008858 ANTECEDENTES A REGISTRAR
18/2/77	"EL DIA" Pag.7.	Efectúa declaraciones para el Diario "EL DIA"referente a las exportaciones durante el año 1977."Que sobrepasarían los U$S600 millones".-
2/3/77	"EL DIARIO Pag.4.	Preside la Comisión que aconsejará las medidas tendientes a la simplicación de los procedimientos de exportación.- (GG) (GG)
24/9/77	"LA MAÑANA Pag.4.	Fué designado Presidente de la delegación uruguaya que participará en las nuevas etapas de negociaciones que se iniciarán en Río de Janeiro en el marco del Protocolo de Expansión Comercial Suscrito con la República Federativa de Brasil.- (GG)
24/SET/979	- - - -	**Información extraída del Ped.Inf.N° 2221/978 del Dpto.C-2/ ES.MA.CO.. Indica del (1) al (4). (RR).-**
03.04.81.	D.2493/ Pág.002	Por Nota N°716/81/D, la Secretaría de Planeamiento,Coordinación y Difusión solicita al S.I.D.el aval correspondiente con respecto al causante a efectos de que el mismo haga usufructo de una Beca al exterior(Río de Janeiro),lo que esta Dirección APRUEBA por Memo.(A).N°454/81 de Fecha:03.04.81. Indica (5) al (7).(T).-
13.7.81	5833	D.I.I.: 4/10/73-Por informe N° 254 del D-2 se [illegible] llegó el 2.10.73 al Aeropuerto Nac. de Carrasco, [illegible] de A.U.A., procedente de [illegible]. TV.976-Por Diario Oficial N° 12.681 [illegible] 1.976 [illegible]

FECHA	DOCUMENTOS	Santiago Gerardo ANTECEDENTES A REGISTRAR 008858 ANTUÑA IDIARTE BORDA
	///...	21.11.76- Idem anotación del SID del 24.9.77. 8.10.77-Se establece que es redactor del Diccionario de la Producción y de la Industria, publicado por el Centro de Estudios y Publicaciones de la Producción y de la Industria. 21.10.77-Se establece que integra la Delegación Uruguaya (como Dtor. de Comercio Exterior) a la Comisión Especial de Coordinació Uruguayo-Chilena, que se reunirá en Montevideo los días 27 y 28 de este mes.- 8.7.78-Entró procedente de Porto Alegre. 2.3.78-"El Día" -Se establece que acompañado por el Ministro de Economía y Finanzas y el Presidente del Banco Central viajara a Brasil a efectos de entrevistarse con distintas autoridades.-(C) Ind. (8) y (9) -Se realizó Formulario Nº 1033.-(C)
15.12.81	D. 10376	Integra una nómina de Conferencistas del ESEDEMA. Eval.: A-1 (GM)(LA) FOEH. Nº 01472

FS1

JUNTA DE COMANDANTES EN JEFE 008859-1

S. I. D.

DEP. I V SECC. I

SUB SECC. 6/N

FICHA Nº ..... CONFEC. 30.3.81

ANTUÑA YARZA — Santiago

Apellidos — Nombres

DOCUMENTOS: C/C ..... C/I. 453.903

Nº — Dpto. — Serie — Nº

OTROS DOC. .....

Pasaporte — Li. Enrol — etc.

NACIMIENTO: .....

Fecha — Lugar

DOMICILIO: Sotelo 3889

Calle — Nº — Teléf. — Ciudad o Localidad

PROFESION U OCUPACION: .....

LUGAR: SyR ANTUÑA — CARGO: Director

IDEOLOGIA POLITICA: ..... CLASIFICACION: .....

DATOS COMPLEMENTARIOS: .....

Est. Civil — Cónyuge — Hijos

.....

Otros familiares

052

F8 2

FECHA	DOCUMENTOS	008859 ANTECEDENTES A REGISTRAR
13.4.82	D. 13669	Indica datos filiatorios (FE)

Imp. Nacional 1933/79

JUNTA DE COMANDANTES EN JEFE

S. I. D. 008860-9

DEP. I V SECC. I

SUB SECC. A/N

FICHA Nº ..... CONFEC. 19.8.80

ANTUÑA YARZA — Apellidos

Walter — Nombres

DOCUMENTOS: C/C Nº B.E.A. 3520. Dpto. C/I. 370.105 Serie Nº

OTROS DOC. 122.784 Pasaporte Li. Enrol etc.

NACIMIENTO: 1.1.921. Fecha Lugar

DOMICILIO: Potosí 1690 Calle Nº 50.38.14 Teléf. Ciudad o Localidad

PROFESION U OCUPACION: Director General

LUGAR: W. ANTUÑA YARZA Publicidad CARGO: Presidente

IDEOLOGIA POLITICA: CLASIFICACION:

DATOS COMPLEMENTARIOS: Est. Civil Cónyuge Hijos

Hijo de Rodolfo Antuña Possolo y Tita Yarza.
Otros familiares

201

F52

FECHA	DOCUMENTOS	008860 ANTECEDENTES A REGISTRAR
NOV/80	DNII	Se establece que en calidad de Directivo de Antuña Yarza Hnos. Ltda. ocupa el cargo de Secretario de la Asociación de Agencias de Publicidad por el período 65/66. 18.9.67. figura en una lista de elementos anarquistas. 20.8.74. realiza trámites de pasaporte con pretenciones de v jar. 17.12.76. ampliando anotación del 18.9.77. se establece que dicha lista le fue incautada a David Rosengurt.
31-3-82	D. 13339	Indice datos filiatorios (FE)

Imp. Nacional 1933/79

FS 1

SERVICIO DE INFORMACION DE DEFENSA

Dep. 1

V A R I O S

008861-7 Confeccionado el 23 SET. 1977

Apellidos ANTUÑEZ de JAURIZAR

Nombres Nela

Fecha de Nacimiento

Lugar de Nacimiento

Est. Civil

Cred. Cívica ..... Céd. Identidad .....

Otros Documentos

Ocupación Maestra-Inspectora de San José.

F O T O

Padre

Madre

Domicilio ..... Ciudad .....

Otros datos: W248

chiesa hnos. - 4 000 - 5/77

FS 2

FICHA COMPLEMENTARIA

DOCUMENTO		008861 ANTECEDENTES
Fecha	Origen	
3.4.76	Doc.0479	Figura en una lista de maestros destituidos por el Consejo de Educación Primaria.-Eval.A-1.-(0)-.

008625

ALEJANDRO

Afiliado al P.C. N. 58998 C.I: 909146

Ant, Secc: A B C D E G V

[X] [ ] [ ] [ ] [ ] [ ] [ ]

Secreto

008862 ANTECEDENTES

8-1-76.- Dic. 0003/76.- (UU)

FS 1

JUNTA DE COMANDANTES EN JEFE 008863_3

Dep. I Secc. I

Sub Secc. A/N

Ficha Nro. 4.4.78 Confec.

S. I. D.

o BARDABCA (1)

ANYUL BARDANCA de PUCHET — María Emilia

Apellidos — Nombres

DOCUMENTOS: C/C RAB 7146 (2) C/I. 1.311.450 (6)

Serie Nro. Nro. Dpto.

OTROS DOC.

Pasaporte Lib. Enrol. etc.

NACIMIENTO: 20/11/25 (3)

Fecha Lugar

DOMICILIO: Joaquin Requena 1497/4 (4)

Calle Nro. Teléf. Ciudad o Localidad

PROFESION U OCUPACION: Docente Primaria Esc. Nro.44 (5)

LUGAR: CARGO:

IDEOLOGIA POLITICA: CLASIFICACION:

DATOS COMPLEMENTARIOS: [illegible]

Est. Civil Cónyuge Hijos

Otros familiares

F52

Fecha	Documentos	008863 ANTECEDENTES A REGISTRAR
15.3.72	77-36	Firmante de un Manifiesto de Duraznenses con el Frente Amplio. (U) Eval. F-6
18.2.76	Doc. 210 PD 7 a 7	4.2.76-Hace tres días que solicitó asilo político en la Embajada de México.- (MM)
29.3.78	Doc. 0322	Figura en una relación de docentes de Enseñanza Primaria, afiliada al Partido Comunista con el No. 67.156. Eval. A-1 (BB).-
15.III.72	F 778.36	.-Figura en un boletín de "Duraznenses con el Frente Amplio del comité de Duraznenses Residentes en Montevideo editado en noviembre de 1971 (JJ)
14/3/83	24743/83	-Figura en una relación de personas asiladas en la Embajada de México.Ingresó el 30.01.76.Salió de la República con destino a México el 25.03.76.-MV T:A-1 (Q) Tom.717
7.9.83	25349/4	-Indica Idem. Doc. 24743 anotación de fecha 14.3.83.- Eval.:A-2.- Formulario nO. 14164 .- (MB)

11941 / 82	- POSEE ANTECEDENTES EN EL CO.NA.E -
PAG. 254	EVAL - A - 1. (PS) INDICA ( ) ( ) ( )

NOMBRE . 08863 Fs.3 Nº 8863-3

FECHA	ORIGEN	ANTECEDENTES
17/12/83	D.31852 Pág.764 763.-	-Idem Doc.24743/83. EVAL.A-1 (P).-

F5 1

SERVICIO DE INFORMACION DE DEFENSA

Dep. 1

008864-1

Confeccionado el 27 de abril de 1976

VARIOS

FOTO

Apellidos [illegible]

Nombres [illegible]

Fecha de Nacimiento

Lugar de Nacimiento

Est. Civil

Cred. Cívica ..... Céd. Identidad

Otros Documentos

Ocupación

Padre

Madre

Domicilio ..... Ciudad

Otros datos:

Walter

F52

FICHA COMPLEMENTARIA

DOCUMENTO		008864 ANTECEDENTES
Fecha	Origen	
1[illegible].III.72.	D 77 B 36	-Figura en un boletín de "Duraznenses con el Frente Amplio" del comité de Duraznenses Residentes en Montevideo editado en noviembre de 1971.- (JT)

Fs. 2

Fecha	Documentos	008865 ANTECEDENTES A REGISTRAR
23.11.74	Doc. 3069.	Figura en una relación de dirigentes gremiales del DEpartamento de Durazno. Evaluación B-2 (BB).
3.9.82	D. 18496	Figura en el 37 lugar de la lista R.A.D. del Partido NACIONAL Agrupación "APARICIO SARAVIA" Dpto. de DURAZNO como candidato para integrar los eliberantes Departamentales y Convenciones Nacionales en las Elecciones internas de los PP.PP. del 28 de Noviembre de 1982. (NN Ind:(1)a(6
	13.10.82	Por Oficio N°. 821 /82 el S.I.D. comunica a la Corte Electoral. que de acuerdo a las disposiciones vigentes, no existen objeciones para que el causante integre la lista de referencia. (NN)

F51

JUNTA DE COMANDANTES EN JEFE

S. I. D.

008866 V.

Dep. I Secc. I

Sub Secc. A/N

Ficha Nº ..... Confec 29.3.82

ANYUL ..... Pedro .....
Apellidos Nombres

DOCUMENTOS: C/C ..... C/I. .....
Serie Nº Nº Dpto.

OTROS DOC. .....
Pasaporte Lib. Enrol. etc.

NACIMIENTO: .....
Fecha Lugar

DOMICILIO: .....
Calle Nº Teléf. Ciudad o Localidad

PROFESION U OCUPACION: .....

LUGAR: ..... CARGO: .....

IDEOLOGIA POLITICA: ..... CLASIFICACION: .....

DATOS COMPLEMENTARIOS: .....
Est. Civil Cónyuge Hijos

.....
Otros familiares

Fecha	Documentos	008866 ANTECEDENTES A REGISTRAR	F52
19.3.82	D.12878	La Democracia-19.3.82.- El 17 de Octubre el causante asistió a la primer reunión de di rigentes blancos realizada en el Departamento de Durazno, 1er la que se trató la actualidad política, la ley de partidos y la formación de una Coordinadora con el fin de presentar una lista única de ciudadanos sompatizantes del NO, en el Plesbicito de noviembre.- La misma se concretaría en otra reunión a realizarse en Sarandí del Yb.-(Y(FORM: 11644	

FS 1

JUNTA COMANDANTES EN JEFE
Dep. 1

008867-4 Confeccionado el 3.10.77

V A R I O S

FOTO

Apellidos ANZA

Nombres Anita

Fecha de Nacimiento

Lugar de Nacimiento

Est. Civil

Cred Cívica ..... Céd. Identidad .....

Otros Documentos

Ocupación

Padre

Madre

Domicilio Chamizo - FLORIDA Ciudad

Otros datos

Anexo

IMP. CHIESA Hnos. Ltda. 3.00.- - 5 - 76

F52

FICHA COMPLEMENTARIA

DOCUMENTO		008867 ANTECEDENTES
Fecha	Origen	
30.12.76 P&I No. 106/D2/76	D. 1629 DEI	- Figura en una nómina de personas del Departamento de Florida que recibieron propaganda izquierdista en el año 1976.- Entre la misma se puede citar: "PEKIN Y CHINA RECONSTRUYEN" y "EL MENSAJERO DE SAN ANTONIO".- Eval. A-1.- (S).- 27.1.978.- Se contestó por Memo (A) No.4156/977 para el Dpto.II (E-2) del E.M.E. - (SS).-

SERVICIO DE INFORMACION
DE DEFENSA
Dep. 1

8 OCT 1974

F51

008868-2 Confeccionado el .....

VARIOS

FOTO

Apellidos ANZA

Nombres Clara

Fecha de Nacimiento .....

Lugar de Nacimiento .....

Est. Civil .....

Cred Cívica ..... Céd. Identidad .....

Otros Documentos .....

Ocupación .....

Padre .....

Madre .....

Domicilio Espinillo 1351. .Apto.6. Ciudad .....

Otros datos .....

.....

.....

Imp. CHIESA Hnos. Ltda. 10.000 - 12 - 73

F52

FICHA COMPLEMENTARIA

DOCUMENTO		008868 ANTECEDENTES
Fecha	Origen	
21.8.74.	Doc. 2096.	-Figura como destinatario del envio de listas para las elecciones de 1971, por parte de la UNION POPULAR, endocumentación incautada en el P. Legislativo, el 27 de junio de 1973.-(W)

F81

SERVICIO DE INFORMACION DE DEFENSA

008869

Confeccionado el 05 JUN. 1975

Dep. 1

V A R I O S

FOTO

Apellidos ANZA RESTREPO

Nombres CONSTANCIO LAZARO

Fecha de Nacimiento

Lugar de Nacimiento Rep. Oriental del Uruguay

Est. Civil

Cred Cívica Céd. Identidad

Otros Documentos Pasaporte: 10533

Ocupación

Padre

Madre

Domicilio Ciudad

Otros datos

Imp. CHIESA Hnos. Ltda. 10.000 - 12 - 73

FS 2

FICHA COMPLEMENTARIA

DOCUMENTO		008869 ANTECEDENTES
Fecha	Origen	
9-1-75	Doc. 09	Viajó a Cuba y México el 28/4/72. Evaluación B-2 (BB)

F81

MINISTERIO DE DEFENSA NACIONAL 008870-8
S. I. D.

Dep. I 16.9.74 Secc, I
Sub - Secc. G
Ficha Nro. ____ Confec. ____

ANZA GONZALEZ — Apellidos
Danilo — Nombres

DOCUMENTOS: C/C. ____ (Serie / Nro.) C/I. 78.393 (Nro.) Colonia (Dpto.)

OTROS DOC. ____ (Pasaporte / Lib. Enrol. / etc.)

NACIMIENTO: 29 años (Abril 1973) (Fecha) ____ (Lugar)

DOMICILIO: José E. Rodó s/n. (J. Lacaze) (Calle / Nro.) Dpto. COLONIA (Teléf. / Ciudad o Localidad)

PROFESION U OCUPACION: OBRERO

LUGAR: Campomar CARGO: ____

IDEOLOGIA POLITICA: ____ CLASIFICACION: ____

DATOS COMPLEMENTARIOS: CASADO (Est. Civil) ____ (Conyuge) 47265 (Hijos)

____
Otros familiares

F52

Fecha	Documentos	008870 ANTECEDENTES A REGISTRAR
27.4.73	D. 993	Identificado como integrante de la movilización hacia Montevideo que organizara la Agremiación de Obreros Textiles de Juan Lacaze, con motivo del conflicto de la Fábrica Campomar & Soulas de aquella ciudad.- Evaluación A-1.-(I).-

JUNTA DE COMANDANTES EN JEFE "VARIOS"

Dep. I Secc. I

Sub Secc. A/N

Ficha Nº ..... Confec. 5.8.80

S. I. D. 008871-6

AIZA — Apellidos

Gersmin — Nombres

DOCUMENTOS: C/C ..... (Serie / Nº) C/I. ..... (Nº / Dpto.)

OTROS DOC. ..... (Pasaporte / Lib. Enrol. / etc.)

NACIMIENTO: ..... (Fecha / Lugar)

DOMICILIO: ..... (Calle / Nº / Teléf. / Ciudad o Localidad)

PROFESION U OCUPACION: Dr.

LUGAR: ..... CARGO: .....

IDEOLOGIA POLITICA: ..... CLASIFICACION: .....

DATOS COMPLEMENTARIOS: ..... (Est. Civil / Cónyuge)

Otros familiares

Fecha	Documentos	008871 ANTECEDENTES A REGISTRAR	F52
28.7.80	Doc.0207	Figura entre los posibles firmantes de un Manifiesto del P.N.denominado "El Partido Nacional a los Uruguayos" que apareciera en el Boletín Nro. 20 "DESDE URUGUAY" del P.C. a fines de octubre del 79, en el que plantean una rápida solución a la vigencia de las "Libertades Públicas", la "libre discusión pública y amplia participación popular referente al Texto Constitucional, el reintegro de la actividad sindical y la modificación de la Política Económica causante del"deterioro progresivo y acelerado del salario real".- Eval"B-2 (M).-	

Imp. Nacional 716/79

SERVICIO DE INFORMACION DE DEFENSA

Dep. 1

008872-4

FS1

Confeccionado el 21 de octubre de 1971.-

VARIOS

FOTO

Apellidos ANZA LEON.

Nombres Gregorio Segundo (1)

Fecha de Nacimiento 34 años (1980) (2) 25.1.946 (7)

Lugar de Nacimiento Departamento de Rocha.-

Est. Civil Casado (3) ESPOSA: María Celia MARTINEZ SARDA (6)

Cred. Cívica EAA 27557 (8) Céd. Identidad 1.588.369-(1)(4)

Otros Documentos

Ocupación Estudiante Universitario.-
Abogado (9)

Padre

Madre

Domicilio Juan Paullier 1607 Apto.201 (5) Ciudad

Otros datos Guipuzcoa 486 Ap. 2 (10)

Partido Nacional - Ferreira-Pivel Nov./1982 - CONVENCIONAL (11)

[illegible]

FICHA COMPLEMENTARIA

F82

DOCUMENTO		008872 ANTECEDENTES
Fecha	Origen	
4/octubre/68.-	75/1771.- "Marcha" 12.I.78.	**Figura como firmante de un manifiesto de Universitaries Rechenses, publicado en éste semanario, en apoyo de la Universidad de Montevideo.- (U)** Se hizo Mem.(A).Nº 3570 S.A.P.L.(Y).-
2.12.79 PD 313/79	1691	-13.11.79.-Asistió a un acto realizado frente al Monumento al Gral.Oribe, ubicado en 18 de Julio y Daniel Fernández Crespo, organizado por el Partido Nacional, en homenaje a su fundador, el GralOribe. El mismo consistió en la colocación de dos ofrendas florales por un grupo de integrantes de la "Juventud del P.N" y otra por Carlos Julio PEREYRA, Mario HEBER USHER, Luis Alberto LACALLE DE HERRERA y C/N (R) Homar MURDOCH. Luego integrantes del grupo comenzaron a gritar "libertad" "libertad", entonándose además el Himno Nacional, durante el cual algunos de los concurrentes acentuaron las partes "tiranos temblad" y "libertad, libertad orientales". Al finalizar hubieron algunos vitores para el P.Nacional, la Democracia y la libertad, en ese momento en forma asilada, alguno de los integrantes del grupo de la "Juventud" vivó a Wilson, lo que fue correspondido por parte de los concurrentes. (U)

FECHA	DOCUMENTOS	ANZA LEON,	ANTECEDENTES A REGISTRAR	Gregorio	F53

008872

29.12.79 PD 325/79	1145	-20.11.79.-En el día de ayer,estuvo presente en una reunión llevada a cabo en el Bar sito en Ejido y Uruguay,encontrándose además entre otros:Carlos Julio PEREYRA,Horacio POLLA Ulises PIVEL DEVOTO,Horacio TERRA GALLINAL,Homar MURDOCH, Manuel SINGLET. En el transcurso de la reunión Carlos Julio PEREYRA repartió a los presentes una hoja mimeografiada y les expresó que en el día de la fecha se embarca a la hora 15.00. Eval:A-1.(TT)
3.12.79 PD 328/79	1699	-23.11.79.-En el día de ayer,Personal de la DNII,detectó su presencia,conjuntamente con otras personas,pertenecientes al grupo político de Carlos Julio Pereyra,en el Bar "Central",sito en San José y Yí,al que esperaban,ya que el mismo se encontraba prestando declaraciones dentro de la Jefatura de Policía de Montevideo.Eval:A-1.(TT)
28.6.80 PD.168/80	D.3530	-16.6.80-Se llevó a cabo en un bar de Av.Uruguay y Ejido una reunión en la cual concurrieron varias personas del Partido Nacional como Carlos Julio PEREYRA,RODRIGUEZ LABRUNA y otros.Habiendo participado de dicha reunión fue detenido e interrogado,expreso que acostumbraba reunirse los días lunes en la "Casa de los Lamas" y al ser clausurada dicha sede las reuniones se realizan en el citado bar. Manifestando que en las mismas se tratan los temas de actualidad,Política Nacional e Internacional. ...///

FECHA	DOCUMENTOS	ANTECEDENTES A REGISTRAR	F53
		ANZA LEON, Gregorio	
		008872	
29.12.79 PD 325/79	1145	-20.11.79.-En el día de ayer, estuvo presente en una reunión llevada a cabo en el Bar sito en Ejido y Uruguay, encontrándose además entre otros: Carlos Julio PEREYRA, Horacio POLLA Ulises PIVEL DEVOTO, Horacio TERRA GALLINAL, Homar MURDOCH, Manuel SINGLET. En el transcurso de la reunión Carlos Julio PEREYRA repartió a los presentes una hoja mimeografiada y les expresó que en el día de la fecha se embarca a la hora 15.00. Eval:A-1.(TT)	
3.12.79 PD 328/79	1699	-23.11.79.-En el día de ayer, Personal de la DNII, detectó su presencia, conjuntamente con otras personas, pertenecientes al grupo político de Carlos Julio Pereyra, en el Bar "Central", sito en San José y Yí, al que esperaban, ya que el mismo se encontraba prestando declaraciones dentro de la Jefatura de Policía de Montevideo. Eval:A-1.(TT)	
28.6.80 PD.168/80	D.3530	-16.6.80-Se llevó a cabo en un bar de Av. Uruguay y Ejido una reunión en la cual concurrieron varias personas del Partido Nacional como Carlos Julio PEREYRA, RODRIGUEZ LABRUNA y otros. Habiendo participado de dicha reunión fue detenido e interrogado, expreso que acostumbraba reunirse los días lunes en la "Casa de los Lamas" y al ser clausurada dicha sede las reuniones se realizan en el citado bar. Manifestando que en las mismas se tratan los temas de actualidad, Política Nacional e Internacional.	

...///

FECHA	DOCUMENTOS	ANTECEDENTES A REGISTRAR 008072 FJ
	///...	-Indica (1) (5)Eval.A-1.(BM)
19.8.80.	1938.PD	19.8.80:Participó de una reunión del "Movimiento N. de Roca", realizada en la "Casa de los Lamas" con una concurrencia estimada en 20 personas.Es de hacer notar que antes del inicio de la mencionada reunión, varios participantes de la misma se encontranban con los proscriptos Juan ROCHA IMAZ y Carlos Enrique RODRIGUEZ LABRUNA, en el Bar de Ejido y Uruguay, quedando en el comercio dichos proscriptos luego de iniciada la reunión.Eva .A-1.(TJ)
15.9.82	D.19161 RE.18721	-4.10.68: "Marcha" pág. 3: Bajo el título "Rochenses con la Universidad y las libertades publicas", manifiesta junto a un grupo de universitarios Rochenses su repudio ante la violencia desatada contra obreros y estudiantes. -11.5.77: Se establece: solicita se revea su situación a los efectos de poder integrar la comisión directiva del Club Trouville, manifestando tener reconocida militancia nacionalista habiendo integrado el Mov. Nac. de Rocha. Vista su situación es autorizado a integrar dicha comisión Directiva.- -08.4.80: El Boletín exterior No. 11 del PCU, año 1979, publica el texto integro de un "Manifiesto del M. nacional a la Nación" con motivo de haberse cumplido el 75 aniversario de la muerte de Aparicio [illegible] ra su nombre. Eval.: B-2.- Indica (6). [illegible]

FECHA	DOCUMENTOS	ANZA LEON 008872 ANTECEDENTES A REGISTRAR Gregorio Segundo
8.8.82	18721	Figura en el 136 lugar de la lista ACF del Partido Nacional Agrupación Hon. Por la Patria y Nac. de Rocha Dpto. de Mdeo. com. candidato para integrar los Deliberantes Departamentales y Convenciones Nacionales en las Elecciones internas de los PP.PP. del 28 de Noviembre de 1982. (D)(MS) Indica (7) al (10).- FORM. 3883
16.10.82	—	Por Oficio N°. 898 /82 el S.I.D. comunica a la Corte Electoral, que de acuerdo a las disposiciones vigentes, no existen objeciones para que el causante integre la lista de referencia. (D)(MB)
[illegible]/1/83	23691/026	Electo 132 titular del Organo Deliberante Nacional del Partido Nacional por el Departamento de Montevideo. Hoja de Votación A.C.F. de acuerdo al resultado de las Elecciones Internas de los Partidos Políticos habilitados, efectuadas el 28-XI-82. — Eval A-1 (BB). Indica 11. (FORM. 5511)
11.5.83	26443/2 P.D.	-29.4.83-Asistió a una reunión de Convencionales de la lista ACF del Partido Nacional, en la "Casa de los Lamas", con el fin de designar la autoridad provisoria del órgano. Eval A-1(M).- FORM: 10038.-

FECHA	DOCUMENTOS	008872 ANTECEDENTES A REGISTRAR	FJ 6
17/12/83	D.31852 Pág.766 767.	-Idem Doc.3530/80. EVAL.A-1 (P).	
7.4.84	33090/83 Pág.55	-Indica Idem.Doc. 23691/83.Eval:A-1.(KE)	

F51

JUNTA DE COMANDANTES EN JEFE ANTINACIONAL

Dep. I Secc. I

Sub Secc. A/N

S. I. D. 008873-2

Ficha Nº ..... Confec. 7/5/82

ANZA PARIAS (1) — Julio César

Apellidos — Nombres

DOCUMENTOS: C/C BZB No 9481 — C/I. 1.106.323 (4)

Serie — Nº — Nº — Dpto.

NCB No 9481 (2)

OTROS DOC. Traslado BNB No 21278 (3)

Pasaporte — Lib. Enrol. — etc.

NACIMIENTO: 01/7/938 en Colonia (5) — 25 años en 1961

Fecha — Lugar

DOMICILIO: Avda. José Belloni No 5825 (6)

Calle — Nº — Teléf. — Ciudad o Localidad

Trípoli No 3915 Ap. 1 y Goyena

PROFESION U OCUPACION: Funcionario de F.U.N.S.A.

LUGAR: ..... CARGO: .....

IDEOLOGIA POLITICA: ..... CLASIFICACION: .....

DATOS COMPLEMENTARIOS: Casado (7) — Hijo de Juan César y Margarita (8)

Est. Civil — Cónyuge — Hijos

Otros familiares

F52

Fecha	Documentos	008873 ANTECEDENTES A REGISTRAR.
8/1/976	001	Afiliado al Partido Comunista con el N° 16.666 , fecha de ingreso = . (Microfilm incautado a Rodney Arismendi).- (EVALUACION B-2). (L)
19/2/979	0274	Afiliado al Partido Comunista con el No 16.666, según material incautado por OCOA, en feb/976. (L).-
3/7/81 C.H.C.P. No 198/81 Secc.17a. INGRESO DE MDEO.-		23/4/982-En la fecha se contestó dicha constancia, a nombre del causante, solicitada para su Ingreso en la I.M.M..
		ANTECEDENTE REGISTRADO EN EL DPTO.No 3 DE LA D.I.I.
		Ampliando anotación anterior, figura como afiliado al P.C., desde el 28/11/1961, según material incautado a raíz de la detención de Tibaldo Rodney Arismendi. (L).- Formulario No 0078.- Indica del 1 al 8.-

Imp. Nacional 716/79

F51

SERVICIO DE INTELIGENCIA
División I
(Seguridad)

MINISTERIO DE DEFENSA NACIONAL
SERVICIO DE INFORMACION DE DEFENSA
008874-0

Sección
Act. Ant. Nac.
Ficha N.

Nombres y Apellidos: ARIZA GONZALEZ,
Julio Héctor

Foto

Fecha de Nacimiento:

Lugar de Nacimiento:
(País - Ciudad o Localidad - etc.)

Cred. Civ.: Serie ..... N.º ..... Ced. Identidad:

Otros documentos:
(Pasaporte - Libreta Enrolam. - etc.)

Domicilio:
(Ciudad o Localidad) (Calle) (N.º) (Telef.)

Filiación

Edad Aparente ..... Color del Cutis .....

Color del Cabello ..... Estatura Aproximada .....

Complexión ..... Aspecto Social .....

Señas particulares .....

07258

Ficha confeccionada en Montevideo, el 30 de marzo de 1965

008874

F52

ACTIVIDADES

(1) Laborales: Profesión ..... Lugar de trabajo .....

Cargo ..... Antigüedad .....

Otras Actividades .....

.....

(2) Políticas: Ideología ..... Actuación .....

Antecedentes .....

Antecedentes familiares .....

(3) Sociales: Estado Civil ..... Religión ..... Figuración .....

Grado Instrucción ..... Lugares que frecuenta .....

(4) Económicas: Situación ..... Capital aprox. ..... Vehículo .....
marca y N.o

Otros datos .....

Datos Complementarios .....

Apreciación Personal Gral. .....

.....

.....

F83

FICHA COMPLEMENTARIA de: ANZA GONZALEZ, Julio N.

008874

Documento		Antecedentes
Fecha	Origen	
IV-962	Mondel 162.	-Integrante de la columna que participó en la "MARCHA DE LA JUVENTUD", que unió la ciudad de Montevideo con la ciudad de Maldonado. Dicha maroma se hizo a pié y fué patrocinada por la U.J.C. en son de protesta contra la VIII Conferencia de Cancilleres Americanos que se efectuaba en Punta del Este.- -Domiciliado en: Departamento Colonia, Edad 19 años
26.5.78	Doc.0635/18	-Año 1966: Delegado de Mesa en las elecciones nacionales del corriente año por los partidos de izquierda, listas 90 y 190, Circuito 29 Dpto.Colonia.- EVALUACION: A-1.-(i).-
	1.12.83	Memo(A)2723/83 para el Dpto.II/EME.-(i).-

[redacted]

FS 1

ERVICIO DE INTELIGENCIA

Dep. I (Seguridad)

Sección .....

MINISTERIO DE DEFENSA NACIONAL
SERVICIO DE INFORMACION DE DEFENSA

M/F

~~Ficha N.º~~ ..... confeccionada el 28/X/965

008875-7

Foto

Apellidos ANZA SILVA.-

Nombres María Teresa.-

Fecha de Nacimiento: .....

Lugar de Nacimiento: .....

Cred. Civ.: ..... Ced. Identidad: .....

Prontuario: ..... F. Censal: .....

Padre: .....

Madre: .....

Domicilio: ..... Ciudad: .....

Otros datos (Documentos y señas personales) .....

[redacted]

FICHA COMPLEMENTARIA

F52

008875

Documento			Antecedentes
N.º	Fecha	Origen	
75/368.-	7/IX/Q4.-		-Firmó un manifiesto de ciudadanos de Rocha en contra de la ruptura de relaciones con Cuba.-
0 477	2/4/76		-Figura en una lista de maestros destituídos por el Consejo de Educación Primaria.-(P). Ltal. A-1.-
			27.10.78-SE HIZO MEMO(A)Nº1736/78-Dpto.C-2/ESMACO. -qq-

Fs 1

SERVICIO DE INFORMACION
DE DEFENSA
Dep. 1

008765

Confeccionado el 27 DIC. 73

VARIOS

FOTO

Apellidos ANZA VIGLIOLA

Nombres Mario

Fecha de Nacimiento

Lugar de Nacimiento

Est. Civil

Cred Cívica ..... Céd. Identidad

Otros Documentos

Ocupación Dr. Asesor del Banco La Caja Obrera, Banco República e Intendente Municipal de Rocha.-

Padre

Madre

Domicilio ..... Ciudad Dpto. de Rocha.

Otros datos

[redacted]

Imp. CHIESA Hnos. Ltda. 10.000 - 12 - 73

FICHA COMPLEMENTARIA

FS2

DOCUMENTO		008876 ANTECEDENTES
Fecha	Origen	
1.7.74	Doc. 1569	-Figura en una relación de profesionales izquierdistas y demócratas, del Dpto.de Rocha.- -Existen indicios que su ideología sea SOCIALISTA.- (W)

Fs 3

SERVICIO DE INFORMACION DE DEFENSA

Dep. 1

008876 Confeccionado el 12 ABR. 1975

VARIOS

FOTO

Apellidos ANZA

Nombres Mario

Fecha de Nacimiento

Lugar de Nacimiento

Est. Civil

Cred Cívica ..... Céd. Identidad

Otros Documentos

Ocupación Dr. Abogado (1)

Padre

Madre

Domicilio ..... Ciudad

Otros datos

Imp. CHIESA Hnos. Ltda. 10.000 - 12 - 73

F84

FICHA COMPLEMENTARIA

DOCUMENTO		008876 ANTECEDENTES
Fecha	Origen	
20.2.75	**Doc. 0333 (Ev. A-1)**	**-Fue invitado por el Dr. ROBERTO MENDEZ BENIA, para presenciar la autopsia del sedicioso HUGO DE LOS SANTOS MENDOZA, la que fue realizada en el Centro Dptal. de Salud Pública en la Cdad. de Rocha.-ØW)**
15/12/73	D.4328	-Indica lo mismo que el documento anterior. A través de éste, los Dres. Aoiz MENDOZA y Amalia SASSI de MENDOZA presentan una denuncia de que el fallecido Hugo DE LOS SANTOS , sufrió castigos.- (U) Eval. B-3 Indica (1)

008876 FS6

ACTIVIDADES

(1) Laborales: Profesión Dr. (Empleado) Lugar de trabajo Suc. Banco Caja Obrera.-

Cargo ..... Antigüedad .....

Otras Actividades .....

.....

(2) Políticas: Ideología ..... Socialista ..... Actuación .....

Antecedentes .....

Antecedentes familiares .....

(3) Sociales: Estado Civil ..... Religión ..... Figuración .....

Grado Instrucción ..... Lugares que frecuenta .....

(4) Económicas: Situación ..... Capital aprox. ..... Vehículo ..... marca y N.o

Otros datos .....

Datos Complementarios .....

Apreciación Personal Gral. .....

.....

.....

ANZA VIGLIOLA — FICHA COMPLEMENTARIA — Mario

Documento		008876 Antecedentes FSA
Fecha	Origen	
15/II/964.-	B-45-D-1.- Bn.I.12.-	-Este Doctor es Presidente de la Sub-Comisión de Contribuciones Públicas,del Comité Popular Pro-Casa de la Cultura de Rocha.-Se realizó una reunión de prensa para informar sobre las actividades de ese Comité a la que concurrieron entre otros demócratas y de ideología desconocidas,los siguientes;COMUNISTAS:Prof. Ruben Ocampo,su señora esposa Yolanda Carli de Ocampo,Alberto Barboza suplente de la Sub-Comisión de Contribuciones Privadas de ese Comité juntamente con Eduardo Saldain de tendencia izquierdista.- Asiste también a esta reunión de prensa Sonia Sosa de ideología desconocida,pero tiene una hermana comunista.- Sonia Sosa es también suplente de esta Sub-Comisión.-
10/VII/964.	B-45-D-4.- Bn.I.12.-	-Profesor de Historia del Liceo Departamental de Rocha.- Sindicado como elemento "Socialista Pasivo".-
16/X/964.-	B-45-D-10.	-Con ideas extremistas.-Empleado(Dr.) en la Sucursal del Banco La Caja Obrera en la ciudad de Rocha.-
7/XI/964.	B/368.	-[illegible]

FICHA COMPLEMENTARIA F58

Documento		008876 Antecedentes
Fecha	Origen	
4/Oct./68.-	B.75/D.1771.- "Marcha".-	Figura como firmante de un manifiesto de Universitarios Rochenses, publicado en éste semanario, en apoyo de la Universidad de Montevideo.- (U)
30-6-78 C.G.E.	Doc.0759 E.M.E.	-El Escribano LUNA PRADERE pasó a situación de disponibilidad por seis meses por su implicancia como escribano funcionariodel Juzgado Letrado en los Trámites sucesorios del Causante y actuando como albacea del mismo.SUMI Nº 06 (V)

JUNTA DE COMANDANTES EN JEFE

S. I. D.

0088773

Dep. I Secc. I

Sub Secc. A/N

Ficha Nro. ..... Confec. 17-10-78

ANZA — Apellidos

Olga María — Nombres

DOCUMENTOS: C/C ..... (Serie / Nro.) C/I. ..... (Nro. / Dpto.)

OTROS DOC. ..... (Pasaporte / Lib. Enrol. / etc.)

NACIMIENTO: ..... (Fecha / Lugar)

DOMICILIO: Dr. Pena 4546 (Calle / Nro. / Teléf. / Ciudad o Localidad)

PROFESION U OCUPACION: .....

LUGAR: ..... CARGO: .....

IDEOLOGIA POLITICA: COMUNISTA CLASIFICACION: .....

DATOS COMPLEMENTARIOS: ..... (Est. Civil / Cónyuge / [redacted])

..... (Otros familiares)

Fecha	Documentos	JO 8877 ANTECEDENTES A REGISTRAR
4-10-78	Doc.1036 (0153)	-Afiliado al Partido Comunista con el Nº39463,fecha de ingreso :20-7-69.(Según carné de afiliado incautado por las FF.CC.) Eval.A-1 (V)

008877 13 SET. 1976

ANZA

Olga María

Afiliado al P.C. Nº 30462

Ant, Secc: A B C D E G V

Secreto

F5 1

SERVICIO DE INFORMACION DE DEFENSA

008878 1

Dep. 1

Confeccionado el 28 de junio de 1971.-

VARIOS

FOTO

Apellidos ANZA

Nombres Ramón

Fecha de Nacimiento

Lugar de Nacimiento

Est. Civil

Cred. Cívica Céd. Identidad

Otros Documentos

Ocupación

Padre

Madre

Domicilio Ciudad

Otros datos

FICHA COMPLEMENTARIA

F52

DOCUMENTO		008878 ANTECEDENTES
Fecha	Origen	
7-V-971	B/68-D-7-	-Figura en una relación de dirigentes gremiales activistas de tendencia izquierdista.(I)-

MINISTERIO DE DEFENSA NACIONAL
S. I. D.

008878

Dep. I Secc. I
Sub-Secc. G
Ficha N.o ..... Confec. .....

ANZA ..... Ramón .....
Apellidos Nombres

DOCUMENTOS: C/C ..... C/I .....
Serie N.o N.o Dpto.

OTROS DOC. .....
Pasaporte Lib. Enrol. etc.

NACIMIENTO .....
Fecha Lugar

DOMICILIO: .....
Calle N.o Teléf. Ciudad o Localidad

PROFESION U OCUPACION: jubilado

LUGAR: Juan Lacaze CARGO: DIRIGENTE

IDEOLOGIA POLITICA ..... CLASIFICACION activista

DATOS COMPLEMENTARIOS .....
Est. Civil Conyuge Hijos

.....
otros familiares

Documentos	008878 ANTECEDENTES A REGISTRAR F54
68-(7) 7/5/71	-Figura en una nómina de dirigentes comunistas revolucionarios de Juan Lecaze.-
71 326 31/12/71	Vice-presidente del Comité de Jubilados y Pensionistas de Juan Lacaze.Publica en el Popular sus declaraciones en reclamo de aumento de la s pasividades.(EE)

F5 1

MINISTERIO DE DEFENSA NACIONAL
S. I. D.

008879

Dep. I 29.8.74 Secc, I
Sub - Secc. G
Ficha Nro. ____ Confec. ____

ANZA CURBELO — Apellidos
Roberto Richard — Nombres

DOCUMENTOS: C/C. ____ (Serie / Nro.) C/I. 84244 (Nro.) Colonia (Dpto.)

OTROS DOC. ____ (Pasaporte / Lib. Enrol. / etc.)

NACIMIENTO: 16 años (Abril 1973) (Fecha / Lugar)

DOMICILIO: Barrio INVE L 5 (Calle / Nro. / Teléf.) Dpto. COLONIA (Ciudad o Localidad)

PROFESION U OCUPACION: Estudiante

LUGAR: ____ CARGO: ____

IDEOLOGIA POLITICA: ____ CLASIFICACION: ____

DATOS COMPLEMENTARIOS: [redacted] (Est. Civil / Conyuge / Hijos)

Otros familiares

Fecha	Documentos	008879 ANTECEDENTES A REGISTRAR	F52
27.4.73	D. 993	Identificado como integrante de la movilización hacia Montevideo que organizara la Agremiación de Obreros Textiles de Juan Lacaze, con motivo del conflicto de la Fábrica Campomar & Soulas de aquella ciudad.- Evaluación A-1.-(I).-	

JUNTA COMANDANTES EN JEFE
Dep. 1

008880-7

F51

Confeccionado el 30.9.77

V A R I O S

FOTO

Apellidos ANZA

Nombres Teresa

Fecha de Nacimiento

Lugar de Nacimiento

Est. Civil

Cred Cívica ..... Céd. Identidad .....

Otros Documentos

Ocupación Maestra

Padre

Madre

Domicilio ..... Ciudad Rocha

Otros datos

[redacted]

IMP. CHIESA Hnos. Ltda. 3.000 - 5 - 76

FICHA COMPLEMENTARIA

F82

DOCUMENTO		008880 ANTECEDENTES
Fecha	Origen	
2.4.76	Doc.0477	Figura en una lista de maestros destituidos por el Consejo de Educación Primaria.-Eval.A-1.-(0)-.

SERVICIO DE INFORMACION DE DEFENSA

Dep. I

Sección ....

MINISTERIO DE DEFENSA NACIONAL M/F
SERVICIO DE INFORMACION DE DEFENSA
~~Ficha Nº~~ .... ~~confeccionada el~~ 16 agosto 1966.

008881-S 16

FS1 [illegible]

FOTO

Apellidos ANZALONE, PONCE (2) o POSE (4)

Nombres Antonio. Rafael (3)

Fecha de Nacimiento: ....

Lugar de Nacimiento: ....

Cred. Civ.: BEB 4316 (5) Ced. Identidad: 478.857 (6)

Prontuario: .... F. Censal: ....

Padre: ....

Madre: ....

Domicilio: Lazagna 6265 Ciudad: Montevideo

Otros datos (Documentos y señas personales) PROFESOR. Doctor Liceo Nº 9 (7)

Casado con la Dra. Haydeé CANTONI (1) Hijo: Pablo Rafael ANZALONE (4)

~~07265~~

FICHA COMPLEMENTARIA

F52

Documento Nº	Fecha	Origen	8881 ANTECEDENTES
75-2849.	12-May-966.		- Firmante de un manifiesto de Profesores donde por parte de la "Comisión Organizadora" se invita a concurrir a la "Asamblea Constitutiva del Organismo" que se realizará el día 12 de mayo del corrienteaño en el Teatro "Circular" sito en la calle Convención Nº1340, de la ciudad de Montevideo. En este manifiesto se mencionan los puntos por los cuales se moviliza la gremial de referencia.-
/ 53 .	1972 ..	Inf. J.P.de M.	Postulante de la lista 21 ;sub_lema "Fortalecimiento de la G.P.M.,Basado en el desarrollo de los núcleos liceales",para integrar la Comisión de la Gremial de Profesores de Montevideo,para el periodo 1971.72.. (W). MFIO (A) No.4150/77-14/2/78 PARA SIFA (N)
1268	14.7.75		- Figura en una nómina de personas receptoras de material de propaganda marxista. Evaluación: B - 2 (I).-
0002	24.1.80		-Profesor de Secundaria promotor de los actos de movilización que se realizaba en el Liceo de Colón, padre de tres hijos procesados por la justicia Militar.(K) Indica (1)

FECHA	DOCUMENTOS	008881 ANTECEDENTES A REGISTRAR F53
26.12.81	D.10619	Visita en el E.M.R. No.1 a su hijo, Recluso No. 1913: Pablo Rafael ANZALONE.- Eval.A-1.-(FE)
13.04.82	D. 13663 /82/ 69	-Figura en una relación de personas que ocupan cargos públicos y que visitan con regularidad a reclusos internados en el E.M.I.R. 1. -EVALUACION A-1.-(GM) (LA). Indica ( ) ( ) ( ) ( ) ( ) ( ).

11941 / 82	- POSEE ANTECEDENTES EN EL C6.NA.E-
PAG. 255	EVAL - A - 1. (PS) INDICA ( ) ( ) ( )

FECHA	DOCUMENTOS	008881 ANTECEDENTES A REGISTRAR	F54

F55

008881

JUNTA DE COMANDANTES EN JEFE

S. I. D.

DEP. VI SECC. 2

SUB SECC. A/N

FICHA Nº ..... CONFEC. 1.7.80

ANZALONE — Apellidos

Antonio — Nombres

DOCUMENTOS: C/C Nº ..... Dpto. ..... C/I. Serie ..... Nº .....

OTROS DOC. ..... Pasaporte ..... Li. Enrol ..... etc.

NACIMIENTO: ..... Fecha ..... Lugar .....

DOMICILIO: ..... Calle ..... Nº ..... Teléf. ..... Ciudad o Localidad

PROFESION U OCUPACION: Doctor (Charlas sobre medicina)

LUGAR: CX 30 LA RADIO CARGO: .....

IDEOLOGIA POLITICA: ..... CLASIFICACION: .....

DATOS COMPLEMENTARIOS: ..... Est. Civil ..... Cónyuge ..... Hijos .....

..... Otros familiares

07266

FECHA	DOCUMENTOS	008881 ANTECEDENTES A REGISTRAR FS6
JUL 80	DNII	-Sin antecedentes.
25.05.82	D. 15210/10	Funcionario del CONAE que fue sumariado en aplicación del procedimiento disciplinario previsto en la Ordenanza No. 17. Evaluación: A-1. Indica (4) (al) (7) (VL) DESTITUIDO POR R.I. Nº 37/76/77 del 17/11/77.-
19.12.983	.....	-Se hizo Memo (A) No. 2858/83 para DINARP y fotocopia para el C-2 (SS)-

Imp. Nacional 1933/79

FSI 11 SET 1974

MINISTERIO DE DEFENSA NACIONAL 0088823 Dep. I Secc. I

S. I. D. Sub - Secc. G

Ficha Nro.____ Confec.____

ANZALONE CANTONI — Apellidos

Daniel Omar Antonio — Nombres

DOCUMENTOS: C/C.____ (Serie / Nro.) C/I. 1.331.949 (Nro. / Dpto.)

OTROS DOC. ____ (Pasaporte / Lib. Enrol. / etc.)

NACIMIENTO: 11.1.955 (Fecha) Montevideo (Lugar)

DOMICILIO: Luis Lasagna 6265 (Calle / Nro.) 30.06.69 (Teléf.) Montevideo (Ciudad o Localidad)

PROFESION U OCUPACION: Estudiante

LUGAR: Preparatorio Abogacía **CARGO:** ____

IDEOLOGIA POLITICA: ____ **CLASIFICACION:** ____

DATOS COMPLEMENTARIOS: ____ (Est. Civil / Conyuge / Hijos)

Hijo de Antonio Rafael y Luzdée

Otros familiares

F52

Fecha	Documentos	882 ANTECEDENTES A REGISTRAR
20.7.73	DNII	Fué detenido el 5.7.73 en Lezica y Pinta incautandosele cantidad de panfletos sobre lucha gremiales. (K)

FS 3

SERVICIO DE INFORMACION
DE DEFENSA
Dep. I

008882 Confeccionado el 4.5.74

VARIOS

FOTO

Apellidos ANZALONI CANTONI

Nombres Daniel Omar Antonio

Fecha de Nacimiento

Lugar de Nacimiento

Est. Civil

Cred. Civica Céd. Identidad

Ctros Documentos

Ocupación

Padre

Madre

Domicilio Ciudad

Otros datos

FICHA COMPLEMENTARIA

F5

DOCUMENTO		008882 ANTECEDENTES
FECHA	ORIGEN	
9-7-73 P.D. 07.00 a	1518 07.00	8-7-73 -Detenido en la intersección de Av. Lezica y Pinta en el interior de una camioneta donde se incautó panfletos contr las medidas adoptadas por el Gobierno.-(DD)

FS1 E

MINISTERIO DE DEFENSA NACIONAL 008883-1
S. I. D.

Dep. 1 Secc. I
Sub-Secc. A/N
Ficha Nro. ..... Confec 5.IV.972

(a) "LILI" "CORDITA" (3)
"LILITA" (6)

ANZALONE CANTONI — Laura Haydee ó LAURA MARÍA
Apellidos — Nombres

DOCUMENTOS: C/C. ..... Serie ..... Nro. C/I. 1.318.930 Nro. ..... Dpto.

OTROS DOC. ..... Pasaporte ..... Lib. Enrol. ..... etc.

NACIMIENTO: 18 años (1972) -20.11.953 (1) Uruguay
Fecha — Lugar

DOMICILIO: Luis Lasagna 6265 o 3265 (4) Pasteur 783 2ª (Bs.As.)(7)
Calle — Nro. — Teléf. — Ciudad o Localidad

PROFESIÓN Ù OCUPACION: estudiante de magisterio

LUGAR: ..... CARGO: .....

IDEOLOGIA POLITICA: ..... CLASIFICACION: IVB (2) URGOR

DATOS COMPLEMENTARIOS: Soltera, Est. Civil — Compañera de José Pedro Díaz Cervajan (5) Conyuge — Hijos

Otros familiares

F52

Fecha	Documentos	008883 ANTECEDENTES A REGISTRAR
10.I.972	J.P.M.	-Es detenida junto a JEAN FRANCOIS GRAÑA DEBUT, en las inmediaciones de Carlos Ma. Ramírez y Chile(Cerro), portando botellas preparadas como cócteles molotov.El 13.I.972 es Remitida por "TENENCIA DE EXPLOSIVOS"
14.III.72	J.P.M.	- Es puesta en libertad siendo conducida al 4to,piso de Cárcel Central(J
18/5/72 No.19	"CUESTION"	Es internada bajo el marco de las Medidas Prontas deSeguridad; y un grupo de Abogados solicita por ella el recurso de HABEAS CORPUS.*(EE)
Abril/972	J.P.M.P.M. 928.-	Continúa internada por estar comprendida en las "MEDIDAS DEL ESTADO DE GUERRA".(J)/-
12.1.72	2140	Fue detenida en la intersección de las calles Carlos Ma Ramirez y Chile conjuntamente con Juan Francois Graña Debut en momentos en que portaban un bulto cuyo contenido eran botellas de liquido inflamable,prontas para ser arrojadas.Admitieron que le fueron entregadas en la Iglesia sita en la intersección antes citada.(DD).-
12.1.72	2143	Se le tipificó el delito de "tenencia de explosivos". QQ
23.10.72	D.3705.R/D.	Se encuentra detenida,en J.P.M.perteneciendo a el R.O.E.- (II) Eval. A-2 (M).-
8.11.72.	4078 JPM MM	Detenida;una vez interrogada recupero su libertad,en el presente mes de Octubre de 1972.-(DD)
21-X-72	D. 3874. J.P.M.(Nr.8)	- Fué dejada en libertad"vigilada", controlada por las FF. AA.-(C.)
16/11/72 Anex.1B	D.4466. R.P.I.	

F83

MINISTERIO DE DEFENSA NACIONAL

S. I. D.

18 OCT. 1973

008883

Dep. I Se

Sub - Secc. G

Ficha Nro._____ Confec._____

ANZALONE CANTONI — Apellidos

Laura María — Nombres

DOCUMENTOS: C/C._____ Serie _____ Nro. _____ C/I. _____ Nro. _____ Dpto. _____

OTROS DOC. _____ Pasaporte _____ Lib. Enrol. _____ etc. _____

NACIMIENTO: 20/11/53 — Fecha

_____ Lugar

DOMICILIO: Luis Lasagna — Calle

6265 — Nro.

_____ Teléf.

_____ Ciudad o Localidad

PROFESION U OCUPACION: Estudiante

LUGAR: Inst. Normal

CARGO: _____

IDEOLOGIA POLITICA: _____

CLASIFICACION: Activista

DATOS COMPLEMENTARIOS: _____

Est. Civil _____ Conyuge _____ Hijos _____

Otros familiares

ha	Documentos	008883 ANTECEDENTES A REGISTRAR
		[redacted]
17/12/83	D.31852 Pág.768	-Idem Doc.2143/72, Doc.3874/72, agregando: Detenida en momentos en que portaba bombas tipo "molotov". Fue procesada por el Delito de "Asistencia a la Asociación para Delinquir", Art.152 C.P.O. EVAL.A-1 (P).

008885 F85

FECHA	DOCUMENTOS	ANZALONE CANTONI ANTECEDENTES A REGISTRAR Laura H.
14.1.77 PD/ 7 a 7	12	-8.1.77:Detenida en momentos que efectuaba trámites para la obtención de pasaporte, encontrandose requerida por el JMI de 4to.Turno. Se constató que tal requerimiento se había dejado sin efecto desde diciembre de 1976, siendo entregada a un oficial del SID.(DD).
15.1.73	Doc.4480	-Por disposición superior queda bajo el Régimen de de "Libertad Vigilada". Debe presentarse en la unidad de Bn.Ing.5 los días 10.20, y 30 de cada mes.-(I).
14.3.83	24739/83	-Figura en una relación de Libertades Vigiladas Categoría "C", procedente de la P.M.E.Unidad de Control Bn.Com.1.Detenida el 01.01.72, liberada el 20.10.72.Pertenece al M.L.N.Eval:A-2.(Q)Formulario: 6712.
11.4.83	25145/1246	-01.01.72-05.04.72 "Indica idem. Doc.2140", 14.3.72: "Indica Idem. Doc.2143"07.05.72 "Indica Idem.Doc. Nro.19"Cuestion", 20.4.73:"Indica Idem.Doc.4480"., Aportando la siguiente información: -14.03.72:Liberada:-El Poder Ejecutivo Ordenó su internación en la Ex.Escuela Naval.- -11.8.69:Integraba un grupo denominado "AGRUPACION 68" de acción revolucionaria directa. -02.07.74:Figura en una nómina de alumnos revoltosos del Instituto Normal de Magisterio. -29.7.75:Se solicita su captura por sabersele vinculada a la organización sediciosa y encontrandose bajo el regimen de "L.V." no presentarse en los

FECHA	DOCUMENTOS	008883 ANTECEDENTES A REGISTRAR FS6
		lugares ni plazos que la misma estipulaba. 10.9.76:Según "HERALDO" de Bs.As.,se encontraría secuestrada desde el mes de julio.- -1971/1978:En información referente el P.V.P.obtenida por el Dpto.III/SID en éste período se establece: Que era compañera de:JOSE FELIX DIAZ BERDAGES/. Eval:A-2.Indica (2) al (7).Formulario 8757.(GG)
3.[illegible].83	27075/83 Pág.0[illegible]4.	- 04.11.82- [illegible] actualizada a la fecha [illegible] el SID se establece que figura como [illegible] principales integrantes del P.V.P. en el exterior.- Eval: [illegible]-2.- ([illegible]).- FORM: 10655.-
15.8.83	24862/04	-Figura en una relación de Liberados de la P.M.E. al 31.7.80, fecha de detenido el 10.1.72, fecha de liberado el 30.10.72.- Eval.:A-1.- Formulario No.13101 (MB)
	11941 / 82 PAG. 198 255	- POSEE ANTECEDENTES EN EL CO.NA.E - EVAL - A - 1.(CD)(PS) INDICA ( ) ( ) ( )

Fecha	Documentos	ANTECEDENTES A REGISTRAR
12.3.984	8401366 Pags.19 y 26	22/FEB/984 - En Comunicado del Prensa del "Centro de Estudios Legales y Sociales" (C.E.L.S.) de la ciudad de Buenos Aires, se publica la denuncia penal presentada por el ciudadano uruguayo Enrique RODRIGUEZ LARRETA PIERA contra integrantes de las FF.AA. argentinas y uruguayas, ante el Juzgado de Instrucción No.22, Seccional 148 de esa ciudad, en la cual menciona a la causante como "detenida en Buenos Aires y trasladada a Montevideo. Compañera de José Felix DIAZ BERDAYES, de quien se hallaba embarazada. Liberada el 22/12/976". EVAL: A-1 (CC)

E

Fs-1

MINISTERIO DE DEFENSA NACIONAL

S. I. D. 008884-9

Dep. I E Secc. I

S-Secc. A/N

Ficha N Confec.

(a) "CHUECO" (13)

ANZALONE ó ANZALONI CANTONI (4) Pablo Rafael (3)

Apellidos Nombres

DOCUMENTOS: C/C BRA 23610 (11) C/I 1.260.240 (4)

Serie N.o N.o Dpto.

1.260.340-2 (10)

OTROS DOC.

Pasaporte Lib. Enrol. etc.

11.6.1952 (16) 21 de Junio de 1952 (5) Montevideo (17)

NACIMIENTO 19 Años (1972) (2) Uruguay

Fecha Lugar

11/07/52 (19)

DOMICILIO: José Llupes No.4712 Apto.1. (6) -Laguna Merin Montevideo.-

Calle N.o Telef. Ciudad o Localidad

Luis Lasagnes 6265 (7) y Molinos de Raffo (9)

PROFESION U OCUPACION: Empleado taller chapista y CASMU (1)

ESTUDIANTE MEDICINA.

LUGAR: CARGO:

Org. Subversiva: P.V.P. (14)

IDEOLOGIA POLITICA MLN (12) CLASIFICACION "R.O.E." "O.P.R.33" (15)

DATOS COMPLEMENTARIOS Casado (8) Elida Vazquez De Armas

Est. Civil Conyuge Hijos

cabellos negros, ojos marrones, Est.1.60 (20)

Hijo de Antonio Rafael y Haydee Fermina

otros familiares

[redacted]

Fecha	Documentos	008884 ANTECEDENTES A REGISTRAR F5-2
14/5/970	72/49	-Según informe Nº.618 de fecha XI/8/69 integra un grupo denominado "Agrupación 68" de acción revolucionaria directa.-
17/6/972	J.P.M.P.M 1963.-	-Es detenido a consecuencia de diversos procedimientos efectuados por las FF. CC. comprobándose su vinculación con los elementos extremistas. Permaneciendo a disposición de la Justicia Militar.(J). Indica: (1) y (2).
31/10/72.	D.3705.R.D.	Se encuentra detenido y es Colab. del M.L.N.- Eval. A-2 (DD).-(II)
8.11.72	4678 JIM PM	Procesado por : "Asistencia a la Asociación para delinquir" en el mes de Octubre de 1972.-(DD) Indica (3) .-
8/III/1974	Doc.412	- Figura en una relación de procesados que se encuentran en libertad provisional.-(C.C) Fecha: 13/X/1973.-
9-7-73 P.D. 07.00	1518 a 07.00	8-7-73 -Detenido en la intersección de Av. Lezica y Pinta en el interior de una camioneta donde se incautó abundante material de propaganda contrario a las medidas adoptadas por el Gobierno.- (DD)
22-10-73 P.D. 07.00	3524 a 07.00	17-10-73 -Detenido en el día de ayer en el Aeropuerto N. de Carrasco. El mismo procedía de Buenos Aires y por Orden de la Superioridad fue liberado.- (DD)

FS3.

ANZALONE CANTONI, Pablo Rafael

FECHA	DOCUMENTOS	008884 ANTECEDENTES A REGISTRAR
5.9.75	Cdo.FF.CC. No. 1275	- Detenido junto a varias personas al comprobarse su vinculación con el R.O.E. (Resistencia Obrero Estudiantil).- Vinculado a las actividades política-estudiantiles desde el año 1968, integrando la "Agrupación 68" de tendencia marxista.- En el año 1970 ingresa a la Facultad de Medicina y se vincula en el año 1971 a un Comité del Frente Amplio que funcionaba en dicha Facultad.- En mayo de 1973 fué procesado por colaborar con el M.L.N. cumpliendo una condena de 6 meses en Punta Carretas.- En julio de 1973 fué detenido por realizar una volanteada desde un vehículo.- En el año 1974 ingresa a la R.O.E. y en 1975 se vincula a Blanca CLEMENTE BATALLA (a) "Elena".- Se encargaba del transporte de sediciosos requeridos a locales para la confección de documentos falsos, habiendo concurrido a llevar varios de ellos a la calle Garzón 1072 y a la calle Cabildo 2037.- Indica (4) al (6) .- ((C.C))

FECHA	DOCUMENTOS	008884 ANTECEDENTES A REGISTRAR	F-4
27.6.75 PD.07.00	1145 a 07.-00	24.7.75 -Se concurre a la finca de Luis Lesagnes 6265 a efectua su detención en base a declaraciones de detenidos vinculados a l "ROE", y la de su esposa, no siendo ubicados. Indagada su madre expuso que el buscado se encuentra detenido e una dependencia del Ejercito Nacional y su nuera está radicada la ciudad de B. Aires.- (DD)(7)(8)	
20.5.77	0475	Integra nómin de privados de libertad en el Ambito del Ejercito al 6.8.976.- Recluido en el EMIR Nro.1.-(PP).-	
28.11.75 Inf.DNII	D.2037- D.3.	11.8.69.- En la fecha se establece que integra un grupo denominado "Agrupación 68", de acción revolucionaria directa. 27.5.72.-Detenido en la fecha incantándosele un relevamiento de la empresa Regusci Voulminot y otro con anotación de un seguimiento de un funcionario de la DNII. 18.10.72.- Por Cdo.580 de las FF.CC. se informa que fué procesado por la Justicia Militar por el delito de "Asistencia a la Asociación para delinquir". 5.7.73.- Detenido conjuntamente con su hermano Omar Antonio conducían una camioneta en la que se ocuparon un mimeografo y volantes. Posteriormente fué internado. 30.9.73.- Recuperó su libertad. 5.9.75.- Por Cdo.1275 de las FF.CC. se establece que fué detenido junto a otras personas todos ellos integrantes del ROE, el que recibía directivas desde Bs.As. intentando crear el F.N.R.(Frente Nacional de Resistencia) Ingresó al R.O.E. en el año 1974, y en enero de 1975, se	

Fs-5

	DOCUMENTOS	ANTECEDENTES A REGISTRAR 00 0 0 0 4
28.[illegible]75	2037	se encarga del transporte de sediciosos requeridos a locales para la confección de documentos falsos habiendo concurrido a llevar varios de ellos a Garzón 1072 y Cabildo 2037 ó 2087 -(SS)-
5.12.75	2165	17.6.72-Detenido en la vía pública mientras portaba documentación subversiva.- Julio/72-Manifiesta un panfleto que lo mantienen detenido, enterrado en vida, incomunicado, sin saber donde está y cual es su situación.- 1.10.72-Se encuentra detenido en el Reg.C.4.- 18.10.72-Procesado por "ASISTENCIA A LA ASOCIACION PARA DELINQUIR".-
15.8.72	2441	Figura en una nómina de sediciosos detenidos en el Reg.C.4.-(U).- Indica (9).-
20.5.77	0475PM	6.8.76:Det.21.5.72.Procesado.Eval.A-1.(P).-
7.11.77	1148	Figura en relación de Recluídos al 13.10.77 en el EMIR.1.-FECHA DE DETENIDO:21.5.72.-JUZGADO:JM.1ra.I.5to.T.SITUACION JURIDICA:Procesado Art.152 CPO.Art.60(VI)CPM.-Eval.A-1 (i)

	DOCUMENTOS	008884 ANTECEDENTES A REGISTRAR FS-6
04.01.80	D.1760/79 P.M.E.	- Figura en relación de Movimientos de Recluidos, CONDENADOS, al 31.10.79., fue Condenado el 02.10.79.CAUSA DEL MOVIMIENTO: Excarcelación Provisional.JUEZ: 1a.I.5to.T.FECHA DETENIDO: 21.05.72. ANTECEDENTES: S.1a.I.: 20-04-78; 4 años y 6 meses de P.(HH).-
8.7.80	REQ.INTE. 03/80	Se solicita la captura del mencionado "Por haber violado la libertad provisio al que gozaba" a pedido el S.T.M. Requerido No 1529.-(00)
21.7.81	D.[illegible]94	-Figura en una relación de ciudadanos uruguayos que residen en Brasil bajo la protección del Alto Comisionado de las Naciones Unidas para los refugiados.(ONUR).Ev.1..-1 (00) Indice(10)
29.3.73.-	D.0290.-	Recluso No. 1913.- Ind. lo mismo que el doc.1275.- TIPIFICACION: Asistencia a la Asociación.- Ingreso al EMIR el: 3.2.76.- Eval. A-1.- (FE)
26.12.81.	D.10619	Es visitado en el E.M.R. No.1 por su madre y padre: Fermina Haydee CANTONI PEREIRA y Antonio Rafael ANZALONE PONCE ambos de profesión: Médicos en Luis Lasagna 6265 (MONTEVIDEO).- Eval.A-1.-(FE)

FS-7

FECHA	DOCUMENTOS	008884 ANTECEDENTES A REGISTRAR
16.02.82	D. 5757/81 40	-Figura en una relacion de la Corte Electoral, de ciudadanos inscriptos en el Registro Civico Nacional, que se encuentran comprendidos en el Art. 1, Literal "B" del Acto Institucional No. 4, con prohibicion de ejercer el derecho de voto. (Procesados por delitos de "Lesa Nacion").EVALUACION A-1(VL) Indica (//) ( )
16.02.82	D.6004/81 3	-Se encuentra comprendido en el Art.lo. literal b) del Acto Institucional No.4,por haber sido procesado el 19/XI/1975 por los delitos previstos en. C.P.M. 60 (Vt) C.P.O. EVALUACION A-1 (LA)
5.3.83	18378/82	-Ficha de E.M.R. 1 establede: Detenido el 22.5.72.- Indica (12).- Eval.:B-2.- Formulario No. 6039.- (MB)
[illegible]	[illegible]	[illegible] 1.- [illegible] ( )
13/4/83	25145/659 660-661-662.-	Indica Idem Documentos:2037,2165,2441,1518,3524,1145,agregando: Año 1969:Durante el presente año dirige un grupo con Juan Antonio APARICIO MARQUEZ ,también en este grupo se encontraba Mario HARO,Washington GRAN GONZALEZ y Simón CHEOMEJIAN,siendo este último pantalla de APARICIO,para que este [illegible] reciera vinculado directamente [illegible]

FS-8

HA	DOCUMENTOS	008884 ANTECEDENTES A REGISTRAR
///...	25145	Se pudo establecer que el grupo que dirigía desarrollaba actividades dentro del Instituto Alfredo Vázquez Acevedo (I.A.V.A.).- **EVAL. A-2. (EE). Indica del (13) al (14). Form.8892.-**
3.6.83	27075/83 Pág.044.	- 04.11.82.- [illegible] a la fecha por el SID, se establece que figura entre los principales integrantes del P.V.P. en el exterior (Brasil).- Eval: A-2.- (AA).- FORM: 10654.-
21.6.83	0012/80 Pág.1.	**Figura en una relación de Liberados y Evacuados en régimen de MPS del EMR 1, entre el 25.11.79 al 25.1.80. Libertad Provisional 29.11.79.-** Eval:A-1(Form.11111)(AD)
5.7.83	0185/80 Pág.1.	15.5.80:Liberado del E.M.R.1.-U.Presentación:Reg.C.6.- Eval:A-1(Form.11536)(AD)
9.7.83	0236/80 Pag. 02	- Integra una nómina de "LL.VV." que no se han presentado para su control en los plazos estipulados, en el período comprendido entre el mes de DICIEMBRE/79 a JUNIO/80.- Unidad de Control: R.C.6.- Se poseen indicios de que se encontraría en Porto Alegre.- Eval. A-1 (Y) FORM:Nº11.666.-
14.7.83	571/80 Pag.29	- Indica idem al Doc.Nº1760/79, aportando que es "I.V."- Cat. "A".- Reg.C.6.- Eval.A-1 (Y) FORM: Nº11[illegible].-

FECHA	DOCUMENTOS	ANZALONE CANTONI ANTECEDENTES A REGISTRAR Pablo Rafael 008884
1.8.83	0115/80 Pág.4	Indica Idem al Documento Nº0012/80 en lo referente a la fecha de liberado.-Eval:A-1(Form.12462)(AD)
8.8.83	0114/80 pág.4	En consolidado de P.M.E. del 31.12.79 figura como: L.Vigilada : Alta por pase a Categoría "A" controlada por el Reg.C.6.Eval.A-1.(ME). Form.12783.
18.8.83	0379/80 pág.7.	En consolidado de P.M.E. del 31.3.80 figura como: Siendo L.Vigilada, Unidad de Control Reg.C.6.; pasó a la CLANDESTINIDAD en Diciembre de 1979. Eval.A-1.(ME) FORM. 13380
22.8.83	24862/34	Indica Idem. Doc. 18378/82 y 0012/80.- Eval.:A-1.- Formulario No.13466 .- (ME)
29.8.83	0141/80 Pág.1	Por Oficio Nº195/80 de fecha 20.3.80,el S.T.M. solicita su captura "por haberse decretado su prisión y haber violado la libertad provisional".-Eval:A-1(Form.13779)(AD)

11941 / 82

PAG. 255

- POSEE ANTECEDENTES EN EL CO.NA.E -

EVAL - A - 1. (PS) INDICA ( ) ( ) ( )

FECHA	DOCUMENTOS	008884 ANTECEDENTES A REGISTRAR	75-10
31/8/83	D.29769 Pág.02,80 60	-1971/1978.En información referente al "O.P.R.33", obtenida por el Dpto.III/S.I.D.; en éste período, se establece: Realiza transportes para técnica dentro de la Organización Subversiva antes mencionada. Compañero de Elida Rita VAZQUEZ. Detenido por O.C.O.A.. EVAL.A-2 (P) Aporta (15).- FORM.13.963.	
5.10.83	2112/80 Pág.2	Aporta datos filiatorios.- Eval:A-1(Indica 16 y 17)(AD)	

Fs. 11

008884-9 [redacted] Doc. 29750/112

Foto de Frente	Foto de Perfil

ANZALONE CANTONI Pablo Rafael
Apellido Paterno Apellido Materno Nombre(s)

Documentos [redacted] Registro Nacional [redacted] (Brasil) Nº 9023892-3

Domicilio BRASIL

Teléfono ..... Sección Policial .....

Lugar y Fecha de Nacimiento URUGUAY 11.6.51

Profesión ..... Ocupación .....

Otras actividades .....

Actuación .....

Ideología .....

Situación económica ..... Capital aprox. ..... Vehículo .....

Raza ..... Estatura ..... Peso ..... Color de cabello .....

Color de ojos ..... Complexión ..... Señas .....

Estado civil casado ..... Nombre del cónyuge .....

Nacionalidad del cónyuge ..... Nombre y edad de los hijos .....

Padre, Nombre ANZALONE PONCE Antonio R. ..... Nacionalidad .....

Madre, Nombre CANTONI Haydeé Fermina ..... Nacionalidad .....

Estudios .....

Otros datos Al 26.8.83 reside en Brasil.- Eval.:A-1. (MB) .....

.....

N. de I. - 08-08 - 5.000 - 1/81
Central de Impresiones Ltda.

08884 -

Fig. 12

NOMBRE

Fs.13 Nº 8884-9

FECHA	ORIGEN	ANTECEDENTES
17/12/83	D.31852 Pág.766 767.	-Idem Doc.4678/72, anotación de fecha 14/5/70, agregando: FEB/975. Detenido por personal de la P.N.N. por sabérsele integrante de la R.O.E. e integrante de la "Técnica Gabriel", tenía como responsable en la misma a a José B. DIAZ BERDAYES. Le confeccionó documentos falsos a Brenda ROVETTA y Marcos ABELENDA. 20/11/75. Fue procesada por el J.M.I.2do.T. por el delito previsto en el Art.60(VI) ("Asistencia a la Asociación Subversiva"). "L.V." del Reg.C.6, el causante no se presentó para su control en los plazos estipulados, se poseen indicios de que se encontraría en la ciudad de Porto Alegre. Idem anotación de fecha 8/7/80. EVAL.A-1 (P).- Aporta (19)y(20).-

NOMBRE

Fs. 14 Nº

FECHA	ORIGEN	ANTECEDENTES
22.2.84	8401107/71 y 72	FEB/MAR/1976:Aporta información ya registrada en la ficha aportando que es visitado por la abogada Mari Elena MARTINEZ SALGUEIRO.Eval A-1 (BR).-

SERVICIO DE INFORMACION DE DEFENSA

Dep. I

MINISTERIO DE DEFENSA NACIONAL — M / F
SERVICIO DE INFORMACION DE DEFENSA
1008885

FS-1
..... Sección
Act. Ant. Nac.
Ficha Nº 0612

Nombres y Apellidos: ANZANI

Fecha de Nacimiento: .....

Lugar de Nacimiento: .....
(País - Ciudad o Localidad - etc.)

Cred. Cív.: Serie ..... Nº ..... Ced. Identidad: .....

Otros documentos: .....
(Pasaporte — Libreta Enrolam. — etc.)

FOTO

Domicilio: .....
(Ciudad o Localidad) (Calle) Nº Teléf

Filiación

Edad aparente ..... Color del Cutis .....

Color del Cabello ..... Estatura Aproximada .....

Complexión ..... Aspecto Social .....

Señas particulares .....

.....

0220

Ficha confeccionada en Montevideo el 23 de mayo de 1952

Fórm. 1

008885

F5-2

ACTIVIDADES

(1) **Laborales:** Profesión **Empl. de la Caja de Jubilaciones** Lugar de trabajo .....

Cargo ..... Antigüedad .....

Otras Actividades .....

.....

(2) **Políticas:** Ideología **COMUNISTA** Actuación .....

Antecedentes .....

Antecedentes familiares .....

(3) **Sociales:** Estado Civil ..... Religión ..... Figuración .....

Grado Instrucción ..... Lugares que frecuenta .....

(4) **Económicas:** Situación ..... Capital aprox. ..... Vehículo .....
marca y Nº

Otros datos .....

Datos Complementarios .....

Apreciación Personal Gral. .....

.....

.....

153

ANZANI

FICHA COMPLEMENTARIA

Documento		008885 ANTECEDENTES
Fecha	Origen	
6.V.952.	Of.17/952 del Bn.I.8.-	-Puede ser algun elemento encubierto del Partido Comunista que actúa en la Caja de Jubilaciones. (JC).-

FS-1

JUNTA DE COMANDANTES EN JEFE
S. I. D.

008886-4

Dep. I Secc. I

Sub. Secc. A/N

Ficha N.º ..... Confec. 9.12.8

ANZOLA BEHERE — Apellidos

Hector — Nombres

DOCUMENTOS: C/C ..... C/I. .....
Serie N.º N.º Dpto.

OTROS DOC. .....
Pasaporte Lib. Enrol. etc.

NACIMIENTO: .....
Fecha Lugar

DOMICILIO: Iezica No 6107
Calle N.º Teléf. Ciudad o Localidad

PROFESION U OCUPACION: .....

LUGAR: ..... CARGO: .....

IDEOLOGIA POLITICA: ..... CLASIFICACION: .....

DATOS COMPLEMENTARIOS: .....
Est.Civil Cónyuge Hijos

.....
Otros familiares

FS-2

Fecha	Documentos	008886 ANTECEDENTES A REGISTRAR
24.4.82	14.062	Afiliado a la Unión de Juventudes Comunistas; Secc.17, Montevideo.- FORM. 4900
07.09.982	C.H.C.F. No 4138/82 Secc.23a INGRESO DE CANDIDATOS.- (UTE)	29.12.82- En la fecha se contestó dicha Constancia, a nombre de ANZOLA BENEME LARRAÑA, Héctor Nery, con el antecedente anteriormente registrado, no pudiéndose establecer si le corresponde a dicha persona. (L).- FORM. 4901.-

FS-1

9 JUL. 1974

MINISTERIO DE DEFENSA NACIONAL 008887 Dep. I Secc. I

S. I. D. Sub - Secc. G

Ficha Nro._____ Confec._____

ANZOLA DUARTE — Julio César

Apellidos — Nombres

DOCUMENTOS: C/C._____ C/I._____

Serie Nro. Nro. Dpto.

OTROS DOC. _____

Pasaporte Lib. Enrol. etc.

NACIMIENTO: _____

Fecha Lugar

DOMICILIO: _____

Calle Nro. Teléf. Ciudad o Localidad

PROFESION U OCUPACION: _____

LUGAR: _____ **CARGO:** _____

IDEOLOGIA POLITICA: _____ **CLASIFICACION:** _____

DATOS COMPLEMENTARIOS: _____

Est. Civil Conyuge Hijos

Otros familiares

E-2

Fecha	Documentos	008887 ANTECEDENTES A REGISTRAR
.7.73	1633	Figura en relación de detenidos por desocupación de locales. (K)

FS. 2

Fecha	Documentos	008888 ANTECEDENTES A REGISTRAR
7.9.82 4138 '82 GRESO DE CAMIONES. (U.T.E.).-	C.H.C.P. No Secc.23a.IN-	28.12.82- En la fecha se contestó dicha Constancia, a nombre del causante, con el antecedente que se registra a nombre de ANZOLA BEHENE, Héctor, no pudiéndose establecer si el mismo le corresponde a dicha persona. (L).- FOLIO. 4902.-

FS-1

JUNTA DE COMANDANTES EN JEFE

S. I. D.

A. N.

008889-6

Dep.I Secc. I

Sub Secc. ~~A/AN~~

Ficha Nro. ..... Confec. 21.5.82

ANZORENA (Apellidos) Fernando (Nombres)

DOCUMENTOS C/C. ..... (Serie / Nro.) C/I. ..... (Nro. / Dpto.)

OTROS DOC: ..... (Pasaporte / Lib. Enrol. / etc.)

NACIMIENTO: 37 años en 1982 (Fecha / Lugar)

D O M I C I L I O ..... (Calle / Nro. / Teléf. / Ciudad o Localidad)

PROFESION U OCUPACION: .....

LUGAR: ..... CARGO: .....

IDEOLOGIA POLITICA: ..... CLASIFICACION: .....

DATOS COMPLEMENTARIOS: ..... (Est. Civil / Cónyuge / Hijos)

..... (Otros familiares)

FS-2

FECHA	DOCUMENTOS	008889 ANTECEDENTES A REGISTRAR
14.1.82	10971	-"RADIO BERLIN" -09.1.82.-El Movimiento de Justicia y Paz de Porto Alegre formula en esta audición una denuncia sobre la detención y desaparición del causante.Eval:A-1.Formulario Nº 00521.(TT).-

008890-6 A- 598

FS.A

NOMBRE ANZORENA, Ignacio.-

EDAD

DIRECCION

C. C. o C. IDENTIDAD

NACIONALIDAD uruguayo.-

PROFESION Ingeniero Agrónomo.-

OBSERVACIONES De ideología comunista. Figura en una resolución del Ministerio de Agricultura y Ganadería -Instituto Nacional de Tecnología Agropecuaria(INTA)-,

402

008890 **OBSERVACIONES**

Fs. 2

de fecha 14 de febrero de 1974, en la que aparecen varios uruguayos que fueron contratados equiparados, en esa dependencia Estatal. El reseñado es del Instituto Interamericano de Ciencias Agrícolas y habría ido a Chile por la Reforma Agraria en 1973, de no haber caído el régimen de ALLENDE por la revolución de ese año. Ideólogo comunista, desde hace años trata de conseguir adeptos a esta ideología internacional, dentro de la gente del INTA; pero una vez que CAMPORA renunciara como Presidente de la Nación, se cuida como el resto, de divulgar su ideología.- (Copia de la Resolución Nº 56 del Ministerio de Agricultura y Ganadería -INTA- de fecha 14 de febrero de 1974 de la República Argentina, adjunta al Of. 45/976 del 12-[illegible]-976 [illegible] - con Nº de Id. del SID, 9950).- (FALTA DOCUMENTO)

17 MAR. 1975 Fs. 1

MINISTERIO DE DEFENSA NACIONAL 008891-4

S. I. D.

Dep. I Secc, I

Sub - Secc. G

Ficha Nro._____ Confec._____

ANZUA de FORDIQUE — Matilde

Apellidos — Nombres

DOCUMENTOS: C/C._____ C/I. 969.882

Serie Nro. Nro. Dpto.

OTROS DOC. _____

Pasaporte Lib. Enrol. etc.

NACIMIENTO: _____

Fecha Lugar

DOMICILIO: _____

Calle Nro. Teléf. Ciudad o Localidad

PROFESION U OCUPACION: Funcionario de AMDET (Nº448)

LUGAR: Ofic.de Tránsito CARGO: _____

IDEOLOGIA POLITICA: _____ CLASIFICACION: _____

DATOS COMPLEMENTARIOS: _____

Est. Civil Conyuge Hijos

Otros familiares

F-2

Fecha	Documentos	008891 ANTECEDENTES A REGISTRAR
17/7/74	Dec.1732-	Funcionarios que estuvieron a la orden de la Comisión Interventora (sumariados) por el conflicto del 27/6/73. Se reintegró con fecha 8/11/73, en Oficina de Tránsito.- (H).-

FS-1

JUNTA DE COMANDANTES EN JEFE

V.

Dep. I Secc. I

Sub Secc. A/N

S. I. D. 008892-2

Ficha Nº ..... Confec. 4.11.81

ANZUAGA
Apellidos

Nombres

DOCUMENTOS: C/C ..... C/I. .....
Serie Nº Nº Dpto.

OTROS DOC. .....
Pasaporte Lib. Enrol. etc.

NACIMIENTO: .....
Fecha Lugar

DOMICILIO: .....
Calle Nº Teléf. Ciudad o Localidad

PROFESION U OCUPACION: Ingeniero

LUGAR: UTE CARGO: .....

IDEOLOGIA POLITICA: ..... CLASIFICACION: .....

DATOS COMPLEMENTARIOS: .....
Est. Civil Cónyuge Hijos

02283

.....
Otros familiares

F-2

Fecha	Documentos	008892 ANTECEDENTES A REGISTRAR
3.8.81	6576	- Mantiene Realción con algunos integrantes de la Comisión de Financiación de ña 6ta. Unidad de UTE, figuran entre otrós los Ing.ARESTIVO, CUTINELLA y SACCÓ; formando una "logia cerrada"donde se defienden unos a otros en sus errores. Es de destacar que dicha información surge de un estudio llevado a cabo ante una denuncia sobre irregularidades en la realización de convenios, contratos y créditos realizados por altos funcionarios de UTE. Eval: B-2. (SV).

Imp. Nacional 716/79

FS/1

SERVICIO DE INFORMACION DE DEFENSA

Dep. 1

008893-0 Confeccionado el 15 SET. 1975

VARIOS

FOTO

Apellidos C. de ANZUELA

Nombres Esther

Fecha de Nacimiento

Lugar de Nacimiento

Est. Civil

Cred Cívica Céd. Identidad

Otros Documentos

Ocupación Cronista secc. Sociales de SEUSA

Padre

Madre

Domicilio Luis Piera 1825 ap. 24 4.82.19 Ciudad

Otros datos

Imp. CHIESA Hnos. Ltda. 10.000 - 12 - 73

FICHA COMPLEMENTARIA

F5-2

DOCUMENTO		008893 ANTECEDENTES
Fecha	Origen	
7.9.72	4321	En informe sobre personal de SEUSA, figura con la anotación "Frente Amplista".-((Evaluación B-6)

FS-3

MINISTERIO DE DEFENSA NACIONAL
S. I. D.

008893

Dep. I Secc. I
Sub - Secc. G
Ficha Nro. _____ Confec. 8/2/73

ANZUETA (Apellidos) Esther O. de, (Nombres)

DOCUMENTOS: C/C. _____ (Serie / Nro.) C/I. _____ (Nro. / Dpto.)

OTROS DOC. _____ (Pasaporte / Lib. Enrol. / etc.)

NACIMIENTO: _____ (Fecha / Lugar)

DOMICILIO: LUIS PIERA 1825 APTO. 2 4-82-19
(Calle / Nro. / Teléf. / Ciudad o Localidad)

PROFESION U OCUPACION: SOCIALES

LUGAR: SEUSA CARGO: CRONISTA

IDEOLOGIA POLITICA: _____ CLASIFICACION: _____

DATOS COMPLEMENTARIOS: _____
(Est. Civil / Conyuge / Hijos)

_____
Otros familiares

SERVICIO DE INFORMACION
DE DEFENSA
Dep. 1

FS.1

008894-8 Confeccionado el 30/IO/72

VARIOS

FOTO

Apellidos ANZUELA CESTARI

Nombres E. Raberta

Fecha de Nacimiento

Lugar de Nacimiento

Est. Civil

Cred. Cívica Céd. Identidad

Otros Documentos

Ocupación Ex-empleado de UTE en la Sección Telex. (1).-
Técnico electricista en FUNSA.-

Padre

Madre

Domicilio Rambla Wuilsan 229 Edif.Mahatma Ghandi 2ºblock Piso Iº

Otros datos Tel.: 70.33.13. (2).-

17275

CHIESA Hnos. Ltda - 8.000 - 3 - 72

FICHA COMPLEMENTARIA

DOCUMENTO		006894 ANTECEDENTES
Fecha	Origen	
I8/6/72/	I6II	Posiblemente vinculado a la fracasada estafa a TELEX INTERNATIONAL. Se le hizo sumario administrativo siendo destituido de esta firma a la que pertenecía. Sucesa fue allanada en junio de 1972.(S/S)
4/VII/72	D.1868	-Se dedica a deportes submarinos. Actualmente estaría trabajando como técnoco electricista en FUNSA. Se le considera infidente que pasó información TELEX a los tupamaros.-(GG).-

Ficha confeccionada el 10/5/1975.- F-1

MINISTERIO DE DEFENSA NACIONAL

S. I. D.

Dep. I Sec. I

Sub - Secc. **A/N.**

008895-5

Ficha Nro. ____ Confec. ____

ANZUELA CESTARI — Sara

Apellidos — Nombres

DOCUMENTOS: C/C. ____ Serie ____ Nro. ____ C/I. 948.17 Nro. ____ Dpto. ____

OTROS DOC. ____ Pasaporte ____ Lib. Enrol. ____ etc.

NACIMIENTO: ____ Fecha ____ Lugar ____

DOMICILIO: Rambla Wilson 229 Apto. 24

Calle — Nro. — Teléf. — Ciudad o Localidad

PROFESION U OCUPACION: Funcionario de AMDET

LUGAR: ____ CARGO: Auditor de Contaduría (Func. Nº138

IDEOLOGIA POLITICA: Comunista CLASIFICACION: ____

DATOS COMPLEMENTARIOS: ____ Est. Civil ____ Cónyuge ____ Hijos

____ Otros familiares

Fs. 1

VARIOS

JUNTA DE COMANDANTES EN JEFE

Dep. I Secc. I

Sub Secc. A/N

Ficha Nº ..... Confec. .....

S. I. D. 008896-3

ANZUELA TURIENZO — Apellidos

SARA RAQUEL — Nombres

DOCUMENTOS: C/C ..... Serie ..... Nº ..... C/I. 809.759 Nº ..... Dpto.

OTROS DOC. ..... Pasaporte ..... Lib. Enrol. ..... etc.

NACIMIENTO: 61 años de edad — Fecha — Uruguay — Lugar

DOMICILIO: Antonio Costa Nro. 3402 Ap. 4 — Calle — Nº — Teléf. — Ciudad o Localidad

PROFESION U OCUPACION: Jubilada de Casinos Municipales

LUGAR: ..... CARGO: .....

IDEOLOGIA POLITICA: ..... CLASIFICACION: .....

DATOS COMPLEMENTARIOS: Soltera — Est. Civil — Cónyuge — Hijos

07207

Otros familiares

Fecha	Documentos	008896 ANTECEDENTES A REGISTRAR
26.03.81 P.D.6a6	Doc.0215 N°036/81	-05.02.81.- Se presenta en la D.N.I.I. entregando una carta recibida de la R.F. de Alemania que contiene un texto acusatorio: Como informante de las FF.AA.; haber llevado a "un camarada al calabozo y a la tortura"; la amenaza de que "nuestros brazos son largos, al final alcanzan a todos". La misma afirma no haber tenido nunca militancia política y la única concordancia entre ésta y su pasado es de fecha VI/77 dónde personal de las FF.CC. mientras la interrogaban en busca de una persona, en la puerta de su dpto., en el dpto. contiguo se asomó el Sr. CURT MAYER CUSTIC integrante del proscripto P.C., detenido en la emergencia y expulsado a la R.F. de Alemania el 11.12.80.- (CG).-
26.03.81 P.D.6a6	D.0216 N.037/81	-Relativo a la denuncia recibida por la causante de la misma fué impuesta la Justicia Militar de Instrucción de 5to. Turno, a la que se remitió el correspondiente memorandum explicativo.-(O)-.
17/12/83	D.31852 Pág.768 769.-	-Idem Doc.0215/81. EVAL.A-1 (P).-

Imp. Nacional 716/79

Fs. 1

SERVICIO DE INFORMACION DE DEFENSA

008897-1

Dep. 1

Confeccionado el 13 de abril de 1971.-

VARIOS

FOTO

Apellidos ANZUELA DANERI

Nombres Ulíses

Fecha de Nacimiento

Lugar de Nacimiento

Est. Civil

Cred. Cívica ..... Ced Identidad .....

Otros Documentos

Ocupación Sección teléfonos de UTE.- Central Centro.-

Padre

Madre

Domicilio ..... Ciudad .....

Otros datos

07278

FS-2

FICHA COMPLEMENTARIA

DOCUMENTO		008897 ANTECEDENTES
Fecha	Origen	
4/VII/969	B/67-D-3-	-Detenido por violación de las Medidas Prontas de Seguridad(Decreto del Poder Ejecutivo del 24/VI/69) Posteriormente fue puesto en libertad.-

FS-1

SERVICIO DE INFORMACION DE DEFENSA
Dep. I

008898-9

Sección "C

Gremi

Ficha Nº 270

Nombres y Apellidos: ANZUETA Carlos

Fecha y Lugar Nac.:

Cred. Cív.: Serie ..... Nº ..... Ced. Identidad:

Otros documentos:
(Pasaporte - Libreta Enrolam. - etc.)

Domicilio:
(Ciudad o Localidad) (Calle) (Nº) (Teléf.)

Foto

Profesión:

Cargo y Lugar:

Ideol. Política: Actuación: Dirigente.Movimiento de apoy
a la Escuela Pública.-

Datos Complementarios:

Apreciación General:

Ficha confeccionada: 17/4/67

Fs-2

FICHA COMPLEMENTARIA

Documento		008898 ANTECEDENTES
Fecha	Origen	
27/8/63	---------	VOCAL.-Del Movimiento Nacional de Apoyo y Defens de la Escuela Publica.-

Fs. 1

MINISTERIO DE DEFENSA NACIONAL 008899-7

S. I. D. Ficha cofeccionada el 6/10/72

Dep. 1 Secc. I

Sub-Secc. A/N

Ficha Nro. ..... Confec. .....

ANZUETA (Apellidos) Elba (Nombres)

DOCUMENTOS: C/C. ..... (Serie / Nro.) C/I. ..... (Nro. / Dpto.)

OTROS DOC. ..... (Pasaporte / Lib. Enrol. / etc.)

NACIMIENTO: ..... (Fecha / Lugar)

DOMICILIO: ..... (Calle / Nro. / Teléf. / Ciudad o Localidad)

PROFESION U OCUPACION: .....

LUGAR: ..... CARGO: .....

IDEOLOGIA POLITICA: Izquierdista CLASIFICACION: M.R.O.

DATOS COMPLEMENTARIOS: ..... (Est. Civil / Conyuge / Hijos)

..... (Otros familiares)

Fs. 2

Fecha	Documentos	008899 ANTECEDENTES A REGISTRAR
1971.	Lista 1811 ARTIGAS FLORIDA, RIO NEGRO.-	1-Candidato en el 38 lugar a la Cámara de Representantes por el sub-lema "Patria Grande", del M.R.O. para las elecc cciones de 1971. "PP" -

26 DIC. 1978 FS-1

JUNTA DE COMANDANTES EN JEFE
S. I. D.

008903

Dep. I Secc. I

Sub Secc. A/N

Ficha Nro. _____ Confec._____

AÑANO CASTRO — Apellidos

GUSTAVO ALFREDO — Nombres

DOCUMENTOS: C/C BPA 11428 — Serie Nro. — C/I. _____ — Nro. Dpto.

OTROS DOC. _____ — Pasaporte Lib. Enrol. etc.

NACIMIENTO: _____ — Fecha Lugar

DOMICILIO: _____ — Calle Nro. Teléf. Ciudad o Localidad

PROFESION U OCUPACION: _____

LUGAR: _____ CARGO: _____

IDEOLOGIA POLITICA: _____ CLASIFICACION: _____

DATOS COMPLEMENTARIOS: _____ — Est. Civil Cónyuge

Otros familiares

Fs-2

Fecha	Documentos	008900 ANTECEDENTES A REGISTRAR
25 SET. 1970	1196	- Delegado de Mesa por las listas 90-190- , en las elecciones nacionales del año 1971, por el Departamento de Montevideo . Circuito N°. 2076 .- (0020) .(P).-

V 008901-A

Fs. 1

JUNTA DE COMANDANTES EN JEFE
S. I. D.

Dep. I Secc. I

Sub. Secc. A/N 22.12.82

Ficha N.º ..... Confec. .....

AÑASCO ..... Eduardo E. .....

Apellidos Nombres

DOCUMENTOS: C/C ..... C/I. .....

Serie N.º N.º Dpto.

OTROS DOC. .....

Pasaporte Lib. Enrol. etc.

NACIMIENTO: .....

Fecha Lugar

DOMICILIO: .....

Calle N.º Teléf. Ciudad o Localidad

PROFESION U OCUPACION: .....

LUGAR: ..... CARGO: .....

IDEOLOGIA POLITICA: ..... CLASIFICACION: .....

DATOS COMPLEMENTARIOS: .....

Est. Civil Cónyuge Hijos

.....

Otros familiares

1 [illegible]

A-2

Fecha	Documentos	008901 ANTECEDENTES A REGISTRAR
17.1_.82	23093	Integra la comisión de la Capilla de San Javier, inaugurada el 17.10.82, en caracter de Presidente, junto a Sra. Laura D. de BOFFANO, Sra. Anita K. de VOELFER, Sra María A. de LEYBA, Sr. Lucio ITURRIA, Sr. Ramón MARQUEZ, Sr. Pedro CARDOZO. Eval.A-1 Form. 4373 (ME)

FJ1
22 DIC. 1978

JUNTA DE COMANDANTES EN JEFE 008902-9
S. I. D.

Dep. I Secc. I
Sub Secc. A/N
Ficha Nro. ____ Confec. ____

AÑASCO BARELLI — Elsa Liliam
Apellidos — Nombres

DOCUMENTOS: C/C JAE 3522 **C/I.** ____
Serie Nro. — Nro. Dpto.

OTROS DOC. ____
Pasaporte — Lib. Enrol. — etc.

NACIMIENTO: ____
Fecha — Lugar

DOMICILIO: ____
Calle — Nro. — Teléf. — Ciudad o Localidad

PROFESION U OCUPACION: ____

LUGAR: ____ **CARGO:** ____

IDEOLOGIA POLITICA: ____ **CLASIFICACION:** ____

DATOS COMPLEMENTARIOS: ____
Est. Civil — Cónyuge — Hijos

____
Otros familiares

FS 2

Fecha	Documentos	008902 ANTECEDENTES A REGISTRAR
5 SET. 1978	1 9 9	- Delegado de Mesa por las listas 90-190 , en las elecciones nacionales del año 1971 por el Departamento de Montevideo . Circuito Nº.547-548 .- (0002)-(BB)-

F51

SERVICIO DE INFORMACION DE DEFENSA

008903-7

Dep. 1

Confeccionado el 20-VIII-1970

VARIOS

FOTO

Apellidos AÑASCO

Nombres José

Fecha de Nacimiento

Lugar de Nacimiento

Est. Civil

Cred. Cívica Ced Identidad

Otros Documentos

Ocupación

Padre

Madre

Domicilio Ciudad

Otros datos 67288

F51

22 DIC. 1978

JUNTA DE COMANDANTES EN JEFE 008904-5 Dep. I Secc. I

S. I. D. Sub Secc. A/N

Ficha Nro. _____ Confec._____

AÑASCO — Apellidos

Nelly — Nombres

DOCUMENTOS: C/C BNB 19495 — Serie / Nro. C/I. _____ — Nro. / Dpto.

OTROS DOC. _____ — Pasaporte / Lib. Enrol. / etc.

NACIMIENTO: _____ — Fecha / Lugar

DOMICILIO: _____ — Calle / Nro. / Teléf. / Ciudad o Localidad

PROFESION U OCUPACION: _____

LUGAR: _____ CARGO: _____

IDEOLOGIA POLITICA: _____ CLASIFICACION: _____

DATOS COMPLEMENTARIOS: _____ — Est. Civil / Cónyuge / Hijos

_____

Otros familiares

F82

Fecha	Documentos	008904 ANTECEDENTES A REGISTRAR
25 SET. 1973	1196	- Delegado de Mesa por las listas 1001-2001 , en las elecciones nacionales del año 1971, por el Departamento de Montevideo . Circuito Nº. 594 .- 0006).-(BB)-

22 DIC. 1978 FS1

JUNTA DE COMANDANTES EN JEFE 008905-2

S. I. D.

Dep. I Secc. I

Sub Secc. A/N

Ficha Nro. _____ Confec._____

AÑASCO BORRELLI — Apellidos

Nelso Francisco — Nombres

DOCUMENTOS: C/C AEA 5538 — Serie Nro. — C/I. _____ — Nro. Dpto.

OTROS DOC. _____ — Pasaporte Lib. Enrol. etc.

NACIMIENTO: _____ — Fecha Lugar

DOMICILIO: _____ — Calle Nro. Teléf. Ciudad o Localidad

PROFESION U OCUPACION: _____

LUGAR: _____ CARGO: _____

IDEOLOGIA POLITICA: _____ CLASIFICACION: _____

DATOS COMPLEMENTARIOS: _____ — Est. Civil Cónyuge Hijos

Otros familiares

F52

Fecha	Documentos	008905 ANTECEDENTES A REGISTRAR
23 [illegible] 970	1196	- Delegado de Mesa por las listas 1001-2001 , en las elecciones nacionales del año 1971, por el Departamento de Montevideo . Circuito Nº. 288 .- (0006)-(BB)-

F 87

SERVICIO DE INFORMACION DE DEFENSA
Dep. I

MINISTERIO DE DEFENSA NACIONAL
SERVICIO DE INFORMACION DE DEFENSA
M / F
F 008906 -0-

..... Sección
Act. Ant. Nac.
Ficha Nº [redacted]

Nombres y Apellidos: AÑASCO, Pedro I.

Fecha de Nacimiento: .....

Lugar de Nacimiento: .....
(País - Ciudad o Localidad - etc.)

Cred. Cív.: Serie ..... Nº ..... Ced. Identidad: .....

Otros documentos: .....
(Pasaporte — Libreta Enrolam. — etc.)

FOTO

Domicilio: Paysandú
(Ciudad o Localidad) (Calle) Nº Teléf

Filiación

Edad aparente ..... Color del Cutis .....

Color del Cabello ..... Estatura Aproximada .....

Complexión ..... Aspecto Social .....

Señas particulares .....

.....

Ficha confeccionada en Montevideo el 9 de marzo de 1953

Fórm. 1

008906 F52

ACTIVIDADES

(1) **Laborales:** Profesión Gastronómico Lugar de trabajo .....

Cargo ..... Antigüedad .....

Otras Actividades .....

.....

(2) **Políticas:** Ideología COMUNISTA Actuación .....

Antecedentes .....

Antecedentes familiares .....

(3) **Sociales:** Estado Civil ..... Religión ..... Figuración .....

Grado Instrucción ..... Lugares que frecuenta .....

(4) **Económicas:** Situación ..... Capital aprox. ..... Vehículo .....
marca y Nº

Otros datos .....

Datos Complementarios .....

Apreciación Personal Gral. .....

.....

.....

AÑASCO, Pedro I. FICHA COMPLEMENTARIA F83

Documento		008906 ANTECEDENTES
Fecha	Origen	
14.II.953	- Of.12/953 del Bn.I.8	Considerado probable simpatizante comunista por integra r la lista 3 ugetista, para la eleccion de los representantes de los Trabajadores al Consejo de la Caja de Asignaciones Nº 1 dela Industria y Comercio d Paysandú. Esta lista represent el sector ugetista de Paysandú, unifica do. En este oficio es sindicado como Batllista. (SC).-

F51

JUNTA DE COMANDANTES EN JEFE
S. I. D.

0089078

Dep. I Secc. I

Sub. Secc. A/N

Ficha N.º ..... Confec. 24.11.82

AÑASCO SMAIL (1) — Raúl Héctor

Apellidos — Nombres

DOCUMENTOS: C/C L.B.A. 2542 (2) C/I. 32.457 Rio Negro

Serie N.º N2.589.724-0 (3) Dpto.

OTROS DOC. .....

Pasaporte Lib. Enrol. etc.

NACIMIENTO: 17.9.51 (4) Río Negro (5)

Fecha Lugar

DOMICILIO: Pueblo San Javier (1979) Río Negro

Calle 25 de Agosto S/n - Río Negro Telef. (6) Ciudad o Localidad

PROFESION U OCUPACION: Músico (Acordeonista) - Jornalero (7)

LUGAR: ..... CARGO: .....

IDEOLOGIA POLITICA: Casado (8) CLASIFICACION: .....

DATOS COMPLEMENTARIOS: .....

Est.Civil Cónyuge Hijos

.....

Otros familiares

188786

Fecha	Documentos	008907 ANTECEDENTES A REGISTRAR	FS2
20.9.82 (.R.E.	19.455 19.072)	-11.1.80 - En esta fecha se establece: Integra el Conjunto Folklórico "KALINKA" del Centro Cultural "Máximo Gorki" de San Javier. Sindicado como de ideología demócrata.-Eval.B-2.(K)(II).-	
14/9/82	19.072	Figura en el 53 lugar de la lista LAF del Partido NACIONAL Agrupación HERRERA - FERNANDEZ KELLY Dpto. de RIO NEGRO como candidato para integrar los Deliberantes Departamentales y Convenciones Nacionales en las Elecciones internas de los PP.PP. del 28 de Noviembre de 1982. (K)(II) INDICA DEL (1) AL (7)	
13/x/82		Por Oficio N°. 813 /82 el S.I.D. comunica a la Corte Electoral, que de acuerdo a las disposiciones vigentes, no existen objeciones para que el causante integre la lista de referencia. (K)(II)	

F51

SERVICIO DE INFORMACION DE DEFENSA

008908-6

Dep. 1

Confeccionado el 5-X-1970

VARIOS

FOTO

Apellidos AÑASCO

Nombres Rosario

Fecha de Nacimiento

Lugar de Nacimiento

Est. Civil

Cred. Cívica Cedl Identidad

Otros Documentos

Ocupación

Padre

Madre

Domicilio Ciudad

Otros datos

F51

SERVICIO DE INFORMACION DE DEFENSA 008909-4

Dep. 1

Confeccionado el 24/VI/970

VARIOS

FOTO

Apellidos AÑON BORGARELLI

Nombres Alvaro Ma.

Fecha de Nacimienlo

Lugar de Nacimiento

Est. Civil

Cred. Cívica Ced. Identidad 1.000.380

Otros Documentos

Ocupación Empleado del BROU

Padre

Madre

Domicilio Ciudad

Otros datos Montevideo

Fs 2

FICHA COMPLEMENTARIA

DOCUMENTO		008909 ANTECEDENTES
Fecha	Origen	
30/VII/968	18-41	-En esta fecha concurre a recibir instrucción militar, al Grupo de Artillería Nº.2.(Trinidad)

FS1

MINISTERIO DE DEFENSA NACIONAL

S. I. D.

008910-2

Dep. I Secc. I

Sub-Secc. A/N

Ficha Nº ..... Confec. .....

AÑON — Carlos Miguel

Apellidos — Nombres

DOCUMENTOS: C|C ..... Serie Nº C|I ..... Nº Dpto.

OTROS DOC.: ..... Pasaporte Lib. Enrol. etc.

NACIMIENTO: ..... Fecha Lugar

DOMICILIO: (1) Monzón 1856 Montevideo

Calle Nº Telef. Ciudad o Localidad

PROFESION U OCUPACION: .....

LUGAR: ..... CARGO .....

IDEOLOGIA POLITICA (2) Comunista -UJC.- CLASIFICACION (3) Círc.Liceo Nocturno No.1

DATOS COMPLEMENTARIOS ..... Est. Civil Conyuge Hijos

otros familiares

Ficha confeccionada en: Montevideo, 18 de setiembre de 1969.-

F82

FECHA	DOCUMENTOS	008910	ANTECEDENTES A REGISTRAR
III/62	Mondel Nº 161 - Indica		

00891 10 AXX

Fs. 1

SERVICIO DE INFORMACION DE DEFENSA

Dep. 1

VARIOS

Confeccionado el .....

Apellidos AÑON NOCETI

Nombres EDUARDO CESAR

FOTO

Fecha de Nacimiento .....

Lugar de Nacimiento .....

Est. Civil .....

Cred. Cívica ..... Céd. Identidad .....

Otros Documentos .....

Ocupación .....

Padre .....

Madre .....

Domicilio ..... Ciudad .....

Otros datos: .....

1017785

FS 1

SERVICIO DE INFORMACION DE DEFENSA

008912

Confeccionado el 23 SET. 1975

Dep. 1

VARIOS

FOTO

Apellidos AÑON

Nombres Eliseo

Fecha de Nacimiento

Lugar de Nacimiento

Est. Civil

Cred. Cívica Céd. Identidad

Otros Documentos

Ocupación Doctor

Padre

Madre

Domicilio D. y Alvarez 3271 Ciudad Montevideo

Otros datos

D47292

CHIESA Hnos. Ltda. - 2.500 - 9/75

FS2

FICHA COMPLEMENTARIA

DOCUMENTO		008912 ANTECEDENTES
Fecha	Origen	
14.7.75	D. 1268	Figura en una npomina de personas receptoras de materi de propaganda marxista.- Evaluación B-2.-(I).-

VARIOS

FS 1

JUNTA DE COMANDANTES EN JEFE

S. I. D.

008913-6

Dep. I Secc. I

Sub Secc. A/N

Ficha Nº ..... Confec. 13.7.82

AÑON ABREO — Apellidos

Enrique Alejandro — Nombres

DOCUMENTOS: C/C. ..... (Serie / Nº) C/I. ..... (Nº / Dpto.)

OTROS DOC. ..... (Pasaporte / Lib. Enrol. / etc.)

NACIMIENTO: ..... (Fecha / Lugar)

DOMICILIO: Avda. Copacabana No. 380/803 (Calle / Nº) ..... (Teléf.) Rio de Janeiro (Ciudad o Localidad)

PROFESION U OCUPACION: .....

LUGAR: ..... CARGO: .....

IDEOLOGIA POLITICA: ..... CLASIFICACION: .....

DATOS COMPLEMENTARIOS ..... (Est. Civil / Cónyuge / Hijos)

..... (Otros familiares)

F82

Fecha	Documentos	008913 ANTECEDENTES A REGISTRAR
10.06.82	15.786 Pág. 6	Figura en una Lista de ciudadanos uruguayos residentes en distintas ciudades del Brasil. Eval.: A-1.- (GM) (LA) FORM: 0648

FS1

7 OCT. 1974

MINISTERIO DE DEFENSA NACIONAL 008914-4

S. I. D.

Dep. I Secc, I

Sub - Secc. G

Ficha Nro._____ Confec._____

AÑON — Apellidos

Esteban — Nombres

DOCUMENTOS: C/C._____ Serie Nro. C/I._____ Nro. Dpto.

OTROS DOC. _____ Pasaporte Lib. Enrol. etc.

NACIMIENTO: _____ Fecha Lugar

DOMICILIO: _____ Calle Nro. Teléf. Ciudad o Localidad

PROFESION U OCUPACION: Funcionario de ADCAP.-

LUGAR: _____ CARGO: _____

IDEOLOGIA POLITICA: _____ CLASIFICACION: _____

DATOS COMPLEMENTARIOS: _____ Est. Civil Conyuge Hijos

_____ Otros familiares

F52

Fecha	Documentos	008914 ANTECEDENTES A REGISTRAR
12.9.74	D.2300	Figura en una relación de funcionarios de ANCAP.-qq-.

Ficha confeccionada el 30/5/1973

FS 1

MINISTERIO DE DEFENSA NACIONAL
S. I. D.

008915-1

Dep. P E Sec. 1

Sub - Secc. N

Ficha Nro. ..... Confec. .....

AÑON TRIGO — Evaristo
Apellidos — Nombres

DOCUMENTOS: C/C. ..... Serie ..... Nro. ..... C/I. ..... Nro. ..... Dpto

OTROS DOC. ..... Pasaporte ..... Lib. Enrol. ..... etc.

NACIMIENTO: ..... Fecha ..... Lugar

DOMICILIO: Estivao 1934 Apto. 2- ..... Calle ..... Nro. ..... Telét. ..... Ciudad o Localidad

PROFESION U OCUPACION: Fábrica de Alpargatas.-

LUGAR: ..... CARGO: .....

IDEOLOGIA POLITICA: ..... CLASIFICACION: .....

DATOS COMPLEMENTARIOS: ..... Est. Civil ..... Cónyuge ..... Hijos

07/283

..... Otros familiares

FS 2

Fecha	Documentos	003915 ANTECEDENTES A REGISTRAR
/8/1972	D.2502 P.E.I.	- Podría ser integrante de un C.A.T. de la Fábrica de Alpargatas.-(C.C)

FSB 23 JUL. 1974

MINISTERIO DE DEFENSA NACIONAL 008915 Dep. I Secc, I

S. I. D. Sub - Secc. G

Ficha Nro.____ Confec.____

ARON TRIGO — Evaristo

Apellidos — Nombres

DOCUMENTOS: C/C.____ C/I. 1.119.819 Montevideo

Serie — Nro. — Nro. — Dpto.

OTROS DOC. ____

Pasaporte — Lib. Enrol. — etc.

NACIMIENTO: 2.3.948 — La Coruña — España

Fecha — Lugar

DOMICILIO: Estivao 1934 ap. 2 — Montevideo

Calle — Nro. — Teléf. — Ciudad o Localidad

PROFESION U OCUPACION: Empleado

LUGAR: Alpargatas — **CARGO:** Mecánico textil

IDEOLOGIA POLITICA: ____ **CLASIFICACION:** ____

DATOS COMPLEMENTARIOS: Casado — Olga Juana Baranzano

Est. Civil — Conyuge — Hijos

Hijo de José y Elida

Otros familiares

FS9

Fecha	Documentos	008915 ANTECEDENTES A REGISTRAR
23.7.74	Of.P/M	Fué detenido por la Guardia Metropolitana el 30.6.73, cuando ocupaba el local de Alpargatas, fué liberado el 2.7.73. (K)
17/12/83	D.31852 Pág.770	-Idem Doc.de fecha 23/07/74. EVAL.A-1 (P).-

F51

JUNTA DE COMANDANTES EN JEFE 0089 16 -9 DEP. I SECC. I

S. I. D.

SUB SECC. A/N

FICHA Nº ..... CONFEC 30.9.80

AÑON ALTUNA — Apellidos

Héctor Jorge — Nombres

DOCUMENTOS: C/C ..... Nº ..... Dpto. C/I. 1.163.726 Serie Nº

OTROS DOC. ..... Pasaporte Lì. Enrol etc.

NACIMIENTO: ..... Fecha Lugar

DOMICILIO: ..... Calle Nº Teléf. Ciudad o Localidad

PROFESION U OCUPACION: .....

LUGAR: Huancayo CARGO: Cronista.

IDEOLOGIA POLITICA: ..... CLASIFICACION: .....

DATOS COMPLEMENTARIOS: ..... Est. Civil Cónyuge Hijos

..... Otros familiares

FS 2

FECHA	DOCUMENTOS	008916 ANTECEDENTES A REGISTRAR
OCT-80	DNII	NO REGISTRA ANTECEDENTES.
	SID	NO REGISTRA ANTECEDENTES.

No se encuentran documentos.- (FS)

Imp. Nacional 1933/79

FS1

JUNTA DE COMANDANTES EN JEFE

V°

Dep. I Secc. I

Sub Secc. A/N

S. I. D. 008917-7

Ficha Nº ..... Confec 9.10.81

AÑON VELAZQUEZ — Apellidos

Héctor Juan — Nombres

DOCUMENTOS: C/C ANB:5798 — Serie / Nº — C/I. 729.965 — Nº / Dpto.

OTROS DOC. ..... — Pasaporte / Lib. Enrol. / etc.

NACIMIENTO: 14.10.31 — Fecha — Uruguay. — Lugar

DOMICILIO: Pantaleón Artigas 3684,apto.3 esq. Máximo Gomes. — Calle / Nº / Teléf. / Ciudad o Localidad

PROFESION U OCUPACION: Funcionario de ANCAP.

LUGAR: Div.Combustibles.Sect.Servicios Internos.Secc.Vig. y Protección. CARGO: Bombero.

IDEOLOGIA POLITICA: ..... CLASIFICACION: .....

DATOS COMPLEMENTARIOS: ..... — Est. Civil / Cónyuge / Hijos

..... — Otros familiares

F52

Fecha	Documentos	008917 ANTECEDENTES A REGISTRAR
01.08.81	Doc.6569	Fué dado de baja por renuncia para acogerse a los beneficios jubilatorios.-según Ley 13793.Ingresó el 1.9.72.-. Eval:A-1. (SJ)

Imp. Nacional 716/79

F51

SERVICIO DE INFORMACION DE DEFENSA

008918-5

Dep. 1

Confeccionado el 23-X-1970

VARIOS

FOTO

Apellidos AÑON

Nombres Horacio

Fecha de Nacimiento

Lugar de Nacimiento

Estu Civil

Cred. Cívica Cedu Identidad

Otros Documentos

Ocupación Arquitecto.-(1).-

Padre

Madre

Do Ciudad

Otros datos

87295

FSL

FICHA COMPLEMENTARIA

DOCUMENTO		008918 ANTECEDENTES
Fecha	Origen	
1962	Lista 4190 U.Popular	-2º Suplente del 32º Titular a la Junta Departamental de Montevideo.-
26/3/1971	75-2966	-Firmante de una adhesi-on al Frente Amplio, publicada en el semanario "EL ORIENTAL", del día de la fecha, como fundador e integrante de la Agrupación Nuevas Bases (A.N.B) organización esta que con el Partido Socialista, la lista 41 del Partido Nacional y el F.A.R. (Fuerzas Armadas Revolucionarias). constituyeron en el año 1962. la Unión Popular ½-(PP)½.- Indica(1)½.-
20.5.82.	D.14990	Es mencionado en la página/s 29, del libro "EL COMUNISMO EN URUGUAY", siendo el causante integrante del Directorio del Semanario "NUESTRA TIERRA" Eval.A-1.- For. Nº00601.- (FE)

F81

JUNTA DE COMANDANTES EN JEFE

S. I. D.

008919-3

DEP. I V SECC. I

SUB SECC. A/N

FICHA Nº ..... CONFEC 24.1.80

AÑON GOMEZ — Apellidos

JOSE LUIS — Nombres

DOCUMENTOS: C/C Nº ..... Dpto. ..... C/I. Serie 1.212.283 Nº

OTROS DOC. ..... Pasaporte ..... Li. Enrol ..... etc.

NACIMIENTO: ..... Fecha ..... Lugar

DOMICILIO: Ruta 5/K 26½ /Progreso/Canelones
Calle Nº Teléf. Ciudad o Localidad

PROFESION U OCUPACION: .....

LUGAR: LA MAÑANA CARGO: Tipógrafo taller composicion

IDEOLOGIA POLITICA: ..... CLASIFICACION: .....

DATOS COMPLEMENTARIOS: ..... Est. Civil ..... Cónyuge ..... Hijos

..... Otros familiares

319

F51

JUNTA DE COMANDANTES EN JEFE — VARIOS

S. I. D. 008920-1

Dep. I Secc. I Sub Secc. A/N

Ficha No. ..... Confec. 9.8.83

AÑON REGUEIRA (Apellidos) Juan Carlos (Nombres)

DOCUMENTOS: C/C. CDA No 43782 (Serie / No.) C/I. 1.293.896-8-Mdeo. (No. / Dpto.)

OTROS DOC. (Pasaporte / Lib. Enrol. / etc.)

NACIMIENTO: 15.12.955 (Fecha) en Montevideo (Lugar)

DOMICILIO: Torres Garcia (Esquina) Fco.Soca s/n - Las Piedras Canelones (Calle / No. / Teléf. / Ciudad o Localidad)

PROFESIÓN U OCUPACIÓN: Analista Programador

LUGAR: ALPASA S.A. CARGO:

IDEOLOGÍA POLÍTICA: CLASIFICACIÓN:

DATOS COMPLEMENTARIOS: Soltero (Est. Civil / Cónyuge / Hijos)

Otros familiares

F59

FECHA	DOCUMENTOS	008020 ANTECEDENTES A REGISTRAR
9.8.83	27799/001/019/025.-	15.6.83- SE.PLA.CO.DI., por Nota No 3066/83/D, solicita aval para Beca al exterior (Italia), SE APRUEBA, por Memo.(A) No 1330/83 del 20.6.83. (L).- FORM. 12795.-

FS1

MINISTERIO DE DEFENSA NACIONAL
S. I. D.

008921-9

Dep. I Secc. 1
Sub - Secc. G
Ficha Nro. _____ Confec. 18/6/73

AÑON DE CHAPUIS — Apellidos
LUCY — Nombres

DOCUMENTOS: C/C. _____ Serie _____ Nro. _____ C/I. _____ Nro. _____ Dpto. _____

OTROS DOC. _____ Pasaporte _____ Lib. Enrol. _____ etc. _____

NACIMIENTO: _____ Fecha _____ Lugar _____

DOMICILIO: _____ Calle _____ Nro. _____ Teléf. _____ Ciudad o Localidad _____

PROFESION U OCUPACION: adscripta

LUGAR: liceo 15B CARGO: _____

IDEOLOGIA POLITICA: _____ CLASIFICACION: dirigente

DATOS COMPLEMENTARIOS: _____ Est. Civil _____ Conyuge _____ Hijos

07296

_____ Otros familiares

F82

Fecha	Documentos	008921 ANTECENDENTES A REGISTRAR
17/6/73	EL POP	Fue electo en las elecciones efectuadas en el Liceo N°15 para integrar la Comisión Directiva de la Asociación de Padres de alumnos de Liceo (APYPAL) postualdo en la lista N°2; Lema "Por el liceo N°15 y la Enseñanza", de tendencia comunista. (RR)
22/12-73	4368	Aprovechaba el material subversivo confeccionado a mimeógrafo (volantes, panfletos, etc.) para realizar proselitismo. Ev.B-2.(RR)
26.12.73.	D.4479 (Ev.B-2)	**- Utiliza material subversivo (Volantes), confeccionados por alumnos del Liceo N° 15B, los cuales fueron autorizados por el Director del mencionado Instituto, --- Julio C. Mattos y del Profesor de Cosmografía; May. (PAM)(Rtdo) Federico Callorda, a ser imprimidos con material y mimeógrafo del Liceo.- (W)**

FS1

SERVICIO DE INFORMACION DE DEFENSA
Dep. I

008922-7

Ficha Nº ..... confeccionada el 26-III-1968.

Sección .....

FOTO

Apellidos AÑON COBIN

Nombres Luis

Fecha de Nacimiento: 40 años

Lugar de Nacimiento: Uruguay

Cred. Cív.: ..... Ced. Identidad: .....

Prontuario: ..... F. Censal: .....

Padre: .....

Madre: .....

Domicilio: Avda.Italia 3861 Ciudad: Montevideo

Otros datos (Documentos y señas personales) Casado.

Form. 2

FICHA COMPLEMENTARIA

Fse

Documento			008922 ANTECEDENTES
Nº	Fecha	Origen	
	9-X-967	B9-D9	-Detenido en el local de AEBU durante las Medidas Prontas de Seguridad. Fue internado en el Batallón de Infantería Nº1.-

FS1

26 DIC. 1978

JUNTA DE COMANDANTES EN JEFE 008923-5 Dep. I Secc. I

S. I. D.

Sub Secc. A/N

Ficha Nro. _____ Confec._____

AÑON CENTURION — Luis Angel

Apellidos — Nombres

DOCUMENTOS: C/C BCA 53211 (Serie / Nro.) C/I. 1.327.439 (1) (Nro. / Dpto.)

OTROS DOC. _____ (Pasaporte / Lib. Enrol. / etc.)

NACIMIENTO: 5/10/53 Montevideo (2) (Fecha / Lugar)

DOMICILIO: Coraceros 3628 (3) (Calle / Nro. / Teléf. / Ciudad o Localidad)

PROFESION U OCUPACION: Empleado AFE(4)

LUGAR: _____ CARGO: _____

IDEOLOGIA POLITICA: _____ CLASIFICACION: _____

DATOS COMPLEMENTARIOS: Casado (5) (Est. Civil / Cónyuge / Hijos) 17288

Padres: Luis Angel y Aurora (6)

Otros familiares

FS1

26 DIC. 1978

JUNTA DE COMANDANTES EN JEFE 008923-5 Dep. I Secc. I

S. I. D.

Sub Secc. A/N

Ficha Nro. _____ Confec._____

AÑON CENTURION — Luis Angel

Apellidos — Nombres

DOCUMENTOS: C/C BCA 53211 (Serie / Nro.) C/I. 1.327.439 (1) (Nro. / Dpto.)

OTROS DOC. _____ (Pasaporte / Lib. Enrol. / etc.)

NACIMIENTO: 5/10/53 Montevideo (2) (Fecha / Lugar)

DOMICILIO: Coraceros 3628 (3) (Calle / Nro. / Teléf. / Ciudad o Localidad)

PROFESION U OCUPACION: Empleado AFE(4)

LUGAR: _____ CARGO: _____

IDEOLOGIA POLITICA: _____ CLASIFICACION: _____

DATOS COMPLEMENTARIOS: Casado (5) (Est. Civil / Cónyuge / Hijos) 17288

Padres: Luis Angel y Aurora (6)

Otros familiares

Fo 2

Fecha	Documentos	008923 ANTECEDENTES A REGISTRAR
25 SET. 1978	1196	Delegado de Mesa por las listas 90-190 , en las elecciones nacionales del año 1971, por el Departamento de Montevideo . Circuito Nº. 1146 .- (0027) (BB)
26/9/78	DNII	Indica (1) al (6). Indica igual que Doc. 1196/78.-(C.H.C.P. Nº 773/78 DE SECC. 7a. MDEO..-(U)
29/9/80	D.2080	- Por Nota Nº1614/80 la A.F.E.acusa recibo al Asunto Nº 4547/80 de la J.P.M., por el cual se le comunicó la denegación de Constancia de Habilitación al causante.(Ver Cpta. de Comunicaciones de los Jerarcas de la Administración Pública - Nº12).-
		- Dicho Organismo decide mantener en sus funciones al causante, atendiendo necesidades del Servicio.-
31/3/81	D.335	-19/9/80-En la fecha presenta recurso ante el Delegado del SID en Montevideo por adjudicación de C.H.C.P. Categoría"C el que es elevado a este Servicio el 12/3/81 por el Sr. Delegado.-(U)

F-53

FECHA	DOCUMENTOS	ANTECEDENTES A REGISTRAR
		008923
		Por Exp.Nº462/D-I/81 se comunica al Sr. Delegado del SID en el Dpto. de Mdeo. que esta Dirección ha resuelto mantener al causante en la Categoría "C" de Constancia de Habilitación.(K).-

Fs.1

MINISTERIO DE DEFENSA NACIONAL
S. I. D.

008924-3

Dep. I Secc. 1
Sub - Secc. G 73
Ficha Nro. ____ Confec. 31/5/

AÑON MENDOZA (1) — LUIS Carlos (2)
Apellidos — Nombres

DOCUMENTOS: C/C. BMA. 14.942 (3) — C/I. 785.170. (4)
Serie — Nro. — Nro. — Dpto.

OTROS DOC. ____
Pasaporte — Lib. Enrol. — etc.

NACIMIENTO: 7.1.937 (5) en Montevideo (7)
Fecha — Lugar
7/11/937 (10)

DOMICILIO: Fomento 1685 (6) Entre Carabelas y Mariano Soler (11)
Calle — Nro. — Teléf. — Ciudad o Localidad

PROFESION U OCUPACION: Empleado de ANCAP (8)

LUGAR: Div. Comb. Gcía. Producción (12) CARGO: Operaador Ref.3ra. (13)

IDEOLOGIA POLITICA: ____ CLASIFICACION: ____

DATOS COMPLEMENTARIOS: Hijo de Esteban y Leonor Eulogia (9) 072283
Est. Civil — Conyuge — Hijos

Otros familiares

Fecha	Documentos	008924 ANTECEDENTES A REGISTRAR
31/5/73	EL POP.	Candidato a suplente de la lista Nº1 (Lema:"Federación ANCAP" - Sub-lema:"Vivienda para todo el gremio") en las elecciones de delegados de los funcionarios en la Comisión Paritaria de Vivienda.(RR)
14.X.76	**D. 1322**	**- Fué dado de baja de ANCAP, el 18.8.76.- (SS)- Indica del 1 al 6.-**
02/1/979	2401 (Pág.05)	Delegado de Mesa por las listas 1001, 2001, 3001 y 4001, en las elecciones nacionales del año 1966, por el Departamento de Montevideo. Circuito No 1889.
19/2/79	0274	Afiliado al Partido Comunista con el No 31344, según material incautado por OCOA.
22/3/82 No 142/82 PERMANENCIA DE MONTEVIDEO.-	C.H.C.P.	24/5/82 - En la fecha se contestó dicha constancia, a nombre del causante, solicitada por ANCAP. (L)
		ANTECEDENTES REGISTRADOS EN EL DPTO.No 3 DE LA D.I.I.
		Afiliado al P.C.. con el No 31.344, desde el 23/5/968, según material incautado a raíz de la detención de Tibaldo Rodney Arismendi el 8/5/74.-
		23/XI/972- "El Popular", hace declaraciones a este Diario en vísperas de las elecciones para la Renovación de la Federación de ANCAP, filial C.N.T., como integrante de la lista "A" manifestando que"nuestro sindicato ha tenido siempre una orientación C.N.T." Integra amplia nómina de funcionarios de [illegible]

FECHA	DOCUMENTOS	AÑON MENDOZA 00829 ANTECEDENTES A REGISTRAR Luis Carlos Fs. 3
		Lista "A" y todas las listas Sectoriales que llevan el Lema Unidad Solidaridad y Lucha (De tendencia izquierdista), en las elecciones de la Federación ANCAP en el año 1972.- Presentó con Paúl LASNIER a Angel Raúl CABRERA BATALLA, con Carlos M. RECALDE a Miguel Angel DORADO CERDA, con Jorge ZORRILLA a Leonardo GONZALEZ RODRIGUEZ, para su afiliación al Partido Comunista, según material incautado por OCOA en feb/76 "Operación Morgan".- 30/X/979- El Directorio de ANCAP, informa que figura en una nómina de firmantes de una "carta abierta" a los trabajadores de ANCAP, en noviembre de 1972, siendo baja del Ente con fecha 2/10/976. (L).- Indica del 7 al 10. (L).- Formulario No 0587. -
21.6.83	2195/79 Par.12	- Indica idem C.H.C.P.de fecha 22.3.82.- Eval.A-1 (Y) FORM: No. 11280 .-
17.9.83.	30442/09	Fecha de Ingreso en ANCAP: 1.8.960, BAJA: 29.7.983, CAUSA: Por abandono del cargo.-Eval.A-1.- Indica (11) al (13).(IE)

-Fs.5- 1325

NOMBRE: • AÑON Luis Carlos

008924

Dom. [illegible]omento 1685

Ocupación Operador de la Ref. Petrolera de ANCAP

Antecedentes:

23/V/968 - Se afilió al P.C. con el Nº 31.344 (Microfilm incautado a Rodney ARISMENDI) Eval. B-2

O/c. 522/76 - O.N.S.@.

S.I.D. memorandum 523/76

FS1

SERVICIO DE INFORMACION DE DEFENSA

Dep. 1

008925 -D

Confeccionado el 21.10.72.

VARIOS

FOTO

Apellidos AÑON

Nombres Maria

Fecha de Nacimiento

Lugar de Nacimiento

Est. Civil

Cred. Civica Céd. Identidad

Otros Dócumentos

Ocupación

Padre

Madre

Domicilio Ciudad

Otros datos

67300

CHIESA Hnos. Ltda - 8.000 - 3 - 72

FJ 2

FICHA COMPLEMENTARIA

DOCUMENTO		008925 ANTECEDENTES
Fecha	Origen	
1971.	Lista 606 P.Mov.Just	Candidato como 2do.suplente del 17o.titular a la Cámar de Representantes,por el Dpto.de Montevideo.- (W).
1971.	Lista 1606 P.Mov.Just	Candidato como 2do.suplente del 4to.titular a la Junta Departamental,por el Dpto.de Montevideo.- (W).

FS1

VARIOS

JUNTA DE COMANDANTES EN JEFE

S. I. D.

Dep. I Secc. I

Sub Secc. A/N

008926 -8

Ficha Nº ..... Confec 21.04.8

AÑON DE PEREIRA — Apellidos

MARIA — Nombres

DOCUMENTOS: C/C ..... Serie ..... Nº ..... C/I. ..... Nº ..... Dpto.

OTROS DOC. ..... Pasaporte ..... Lib. Enrol. ..... etc.

NACIMIENTO: ..... Fecha ..... Lugar

DOMICILIO: ..... Calle ..... Nº ..... Teléf. ..... Ciudad o Localidad

PROFESION U OCUPACION: Doctora

LUGAR: ..... CARGO: .....

IDEOLOGIA POLITICA: ..... CLASIFICACION: .....

DATOS COMPLEMENTARIOS: ..... Est. Civil ..... Cónyuge ..... Hijos

07381

..... Otros familiares

F82

Fecha	Documentos	008926 ANTECEDENTES A REGISTRAR
07.03.79 P.D.6a6	Doc.0307 Nº052/79	-21.02.79. Con relación al asunto de la Farmacia "Israelita en la cual se elaboraban medicamentos para adelgazar por los que resultó ser internada en la Sala de Emergencia de Casa de Galicia la persona Susana ELISEIRE PEREZ; se realizó una inspección por parte de la Inspección Gral. de Química, Farmacia y Drogas del M.S.P. a la Farmacia "Beisso Metro", sita en Avda. 18 de Julio Nº1322 donde también se elaborarían dichos productos. Se pudo establecer que se elaboraban especialidades bajo fórmula magistral proscripta por la Sra. Susana CERVIÑO, la causante y la Dra. María DELBONO CHUISOLFI; pero según declaraciones de su propietario Químico Farmacéutico Luis A. RODRIGUEZ ITURRALDE, al no existir reglamentación clara con respecto a la elaboración de aquellos se había optado por no seguir procesándolos hasta tanto no se establecieran norma específicas. (TT).

Imp. Nacional 716/79

FSL

SERVICIO DE INFORMACION DE DEFENSA
Dep. I

MINISTERIO DE DEFENSA NACIONAL M/F
SERVICIO DE INFORMACION DE DEFENSA
008927-67

..... Sección
Act. Ant. Nac.
Ficha Nº [redacted]4

Nombres y Apellidos: AÑON, Maruja

Fecha de Nacimiento: .....

Lugar de Nacimiento: .....
(País - Ciudad o Localidad - etc.)

Cred. Cív.: Serie ..... Nº ..... Ced. Identidad: .....

Otros documentos: .....
(Pasaporte — Libreta Enrolam. — etc.)

FOTO

Domicilio: .....
(Ciudad o Localidad) (Calle) Nº Teléf

Filiación

Edad aparente ..... Color del Cutis .....

Color del Cabello ..... Estatura Aproximada .....

Complexión ..... Aspecto Social .....

Señas particulares .....

.....

Ficha confeccionada en Montevideo el 19 de julio de 1949

Fórm. 1

F52

008927

ACTIVIDADES

(1) **Laborales:** Profesión ..... Lugar de trabajo .....

Cargo ..... Antigüedad .....

Otras Actividades .....

.....

(2) **Políticas:** Ideología COMUNISTA ..... Actuación .....

Antecedentes .....

Antecedentes familiares .....

(3) **Sociales:** Estado Civil ..... Religión ..... Figuración .....

Grado Instrucción ..... Lugares que frecuenta .....

(4) **Económicas:** Situación ..... Capital aprox. ..... Vehículo .....
marca y Nº

Otros datos .....

Datos Complementarios .....

Apreciación Personal Gral. .....

.....

.....

AFON Maruja — FICHA COMPLEMENTARIA — F53

Documento		008927 ANTECEDENTES
Fecha	Origen	
15.VII-49-	"Justicia"	Integrante del comité comunista de la empresa "Algodonera Uruguaya"
12-IX-50-	"Impulso"	Secretaria de Educación P. y Propaganda de la U.G T;escribe en el período Impulso sobre"Prensa seria; Prensa Proletaria".-

F51 (VW)

JUNTA DE COMANDANTES EN JEFE
S. I. D.

008928 C/G 4

Dep. I Secc. I
Sub Secc. A/N
Ficha Nº ..... Confec. 22.2.83

AÑON NABON — Apellidos
Moisés Irineo — Nombres

DOCUMENTOS: C/C. O.E.A. 883 (Serie / Nº) C/I. 85.911 (San José) (Nº / Dpto.)

OTROS DOC. ..... (Pasaporte / Lib. Enrol. / etc.)

NACIMIENTO: 61 años (982) (Fecha / Lugar)

DOMICILIO: Aguada 838 San José (Calle / Nº / Teléf. / Ciudad o Localidad)

PROFESION U OCUPACION: Comerciante

LUGAR: ..... CARGO: .....

IDEOLOGIA POLITICA: PARTICO COLORADO SANGUINETTI-LAGO Nov/982 CLASIFICACION: CONVENCIONAL

DATOS COMPLEMENTARIOS CASADO (Est. Civil / Cónyuge / Hijos)

..... (Otros familiares)

Fecha	Documentos	008928 ANTECEDENTES A REGISTRAR	F52
13/1/83	23691/075	Electo 4to. Suplente del Organo Deliberante Nacional del Partido Colorado por el Departamento de San José Hoja de Voteción O.A.E. de acuerdo al resultado de las Elecciones Internas de los Partidos Políticos habilitados, efectuadas el 28-XI-82. — Eval. A-1 (BB). (FORM. 8350)	

Ficha confeccionada el 15/12/1972.-

FS1

MINISTERIO DE DEFENSA NACIONAL
S. I. D.

008929-2

Dep. I Secc. I

Sub-Secc. A/N

Ficha Nro. ..... Confec. .....

AÑON ..... Apellidos ..... Nicacio.- Nombres

DOCUMENTOS: C/C. ..... Serie ..... Nro. ..... C/I. ..... Nro. ..... Dpto.

OTROS DOC. ..... Pasaporte ..... Lib. Enrol. ..... etc.

NACIMIENTO: ..... Fecha ..... Lugar

DOMICILIO: ..... Calle ..... Nro. ..... Teléf. ..... Ciudad o Localidad

PROFESION U OCUPACION: .....

LUGAR: ..... CARGO: .....

IDEOLOGIA POLITICA: ..... CLASIFICACION: 67803

DATOS COMPLEMENTARIOS: ..... Est. Civil ..... Conyuge ..... Hijos

..... Otros familiares

FS2

Fecha	Documentos	008929 ANTECEDENTES A REGISTRAR
15/7/970 Archv.72	75-885	-Fué detenido por la Policía con motivo del allanamiento del local del Partido Comunista de la Calle Diego Espinosa 2723.- Manifestó haber sido "robado", por los Agentes de la Dirección de Investigaciones, en oportunidad de haber sido conducido a la Seccional 26ª.- (PP).-

FS1

SERVICIO DE INFORMACION DE DEFENSA
Dep. I

008930-0 Ficha Nº ..... confeccionada el 13.V.1969

Sección .....

FOTO

Apellidos AÑON CABEZA

Nombres Remón

Fecha de Nacimiento: 21 años (1968)

Lugar de Nacimiento: Español (La Coruña).

Cred. Cív.: ..... Ced. Identidad: .....

Prontuario: ..... F. Censal: .....

Padre: .....

Madre: .....

Domicilio: Marco Bruto 1498 Ciudad: Montevideo

Otros datos (Documentos y señas personales) Soltero. Camionero.-

10V306

Form. 3

F51

008931-8

MINISTERIO DE DEFENSA NACIONAL

S. I. D. Ficha condeccionada 10/7/72

Dep. I Secc. I

Sub-Secc. A/N

Ficha Nro. ..... Confec. .....

AGÜON — Apellidos

Raúl — Nombres

DOCUMENTOS: C/C. ..... Serie ..... Nro. — C/I. ..... Nro. ..... Dpto.

OTROS DOC. ..... Pasaporte ..... Lib. Enrol. ..... etc.

NACIMIENTO: ..... Fecha ..... Lugar

DOMICILIO: Roberto Coch — Calle — 3892 — Nro. — 294993 — Teléf. — Ciudad o Localidad

PROFESION U OCUPACION: .....

LUGAR: ..... **CARGO:** .....

IDEOLOGIA POLITICA: Socialista. **CLASIFICACION:** .....

DATOS COMPLEMENTARIOS: ..... Est. Civil ..... Conyuge ..... Hijos

..... Otros familiares

Fs 2

Fecha	Documentos	008931 ANTECEDENTES A REGISTRAR
18/5/72	D-1041	En la detención del arquitecto Ramón Martinez Cuarino y de su esposa Maris a Flina Fronzoni Castillo se encontró su nombre de afiliado al Partido Socialista "pp"
12.7.72.	Doc. 1976	-Figura en una relación de direcciones incautadas en los documentos del Arqu.Ramón Martinez Guarino y Sra.en su detención.-(W)
17/12/83	D.31852 Pág.772	-Idem Doc.1041/72, agregando: El mencionado Arquitecto era quien les efectuba la cobranza. EVAL.A-1 (P).-

SERVICIO DE INFORMACION DE DEFENSA

Dep. 1

008932-6

F51

Confeccionado el 02 SET. 1975

V A R I O S

FOTO	Apellidos AÑON de VILLEMUR
	Nombres Y.
	Fecha de Nacimiento
	Lugar de Nacimiento
	Est. Civil
	Cred Cívica ..... Céd. Identidad
	Otros Documentos
	Ocupación

Padre

Madre

Domicilio ..... Ciudad Montevideo

Otros datos

Imp. CHIESA Hnos. Ltda. 10.000 - 12 - 73

FS2

FICHA COMPLEMENTARIA

DOCUMENTO		008932 ANTECEDENTES
Fecha	Origen	
24.4.75 Eval. B-2	D. 688 (BB).-	Firmante de un llamamiento a la Asamblea Constituyente del "COMITE DE APOYO A LA REVOLUCION CUBANA", el Día jueves 8 a las 19.30 horas, en Colonia 1936 P.2.,(Salón de Actos del Centro de Asistencia del SMU).-(I).- La reunión en la cual se firmó el llamamiento se efectuó el día jueves 8 de julio de 1961, en el mencionado salón de actos. (Dato de la DNII) (K)

SERVICIO DE INTELIGENCIA
División I
(Seguridad)

MINISTERIO DE DEFENSA NACIONAL
V... INFORMACION DE DEFENSA

008933-4-1965

FS1

Sección «A»
Act. Ant. N.º
Ficha N.º ~~0070~~

Nombres y Apellidos: AÑORGA de GURTVICH
Julieta.-

Fecha de Nacimiento: .....

Lugar de Nacimiento: .....
(País - Ciudad o Localidad - etc.)

Cred. Civ.: Serie ..... N.º ..... Ced. Identidad: .....

Otros documentos: .....
(Pasaporte - Libreta Enrolam. - etc.)

Foto

Domicilio: .....
(Ciudad o Localidad) (Calle) (N.º) (Telef.)

Filiación
- Edad Aparente ..... Color del Cutis .....
- Color del Cabello ..... Estatura Aproximada .....
- Complexión ..... Aspecto Social .....
- Señas particulares .....

Ficha confeccionada en Montevideo el 31 de octubre de 1963.

008933

FS 2

ACTIVIDADES

(1) Laborales: Profesión Profesora Lugar de trabajo .....

Cargo ..... Antigüedad .....

Otras Actividades .....

.....

(2) Políticas: Ideología Unión Popular Actuación .....

Antecedentes Firmante de un manifiesto de la Unión Popular. Marcha 23.XI.962.

Antecedentes familiares .....

(3) Sociales: Estado Civil ..... Religión ..... Figuración .....

Grado Instrucción ..... Lugares que frecuenta .....

(4) Económicas: Situación ..... Capital aprox. ..... Vehículo .....
marca y N.o

Otros datos .....

Datos Complementarios .....

Apreciación Personal Gral. .....

.....

.....

F51

JUNTA DE COMANDANTES EN JEFE VARIOS 20.4.81 Dep. I Secc. I

S. I. D. 008934-2 Sub Secc. A/N

Ficha Nº ..... Confec. .....

AÑORGA PLAZA — Apellidos

Lilián Aída — Nombres

DOCUMENTOS: C/C ..... Serie ..... Nº ..... C/I. 1.327.387-6 Nº ..... Dpto.

OTROS DOC. ..... Pasaporte ..... Lib. Enrol. ..... etc.

NACIMIENTO: or. 28 años 1982 (1) Fecha ..... Lugar .....

DOMICILIO: Cnel. Mora 421 apto. 12 Calle ..... Nº ..... Teléf. ..... Ciudad o Localidad

PROFESION U OCUPACION: .....

LUGAR: ..... CARGO: .....

IDEOLOGIA POLITICA: ..... CLASIFICACION: .....

DATOS COMPLEMENTARIOS: soltera Est. Civil ..... Cónyuge ..... Hijos 473108

..... Otros familiares

FS2

Fecha	Documentos	008034 ANTECEDENTES A REGISTRAR
2/IV/973	D.559 J.P.M.	- El día , fue detenida en averiguación de tráfico de estupacientes por personal de al DNII, efectuándose una inspección en su domicilio que dió resultado negativo. Permanece siendo indagada em la DNII.-(FF)
5/IV/973	Doc.629 J.P.M.	- En el día 1/4/73 fue procesada por disposición del Juez Ldo. de 3er. Turno por el delito de Tráfico de Estupefacientes.(FF)
3/IV/73	La Mañana Doc.14	-Fue procesada por los delitos de "Tenecia de Estupefecientes y Tráfico de Drogas".(DS)
30.04.81 P.D.6a6	Doc. 3365 Nro. 119/81	-29.04.81.-Según información de la D.N.I.I., se concurrió a la finca sita en Cnel. Mora 421 apto. 12 lugar en el que se encontrarían personas involucradas en el consumo de drogas, procediéndose a la detención del causante junto con Virginia Elsa LABORDE BARRELLA, Dante FERREIRA RAMOS, Nelson FERNANDEZ RODRIGUEZ, Alejandro Gabriel KANIA ALONSO, Gustavo Adolfo LUSSICH PAYSSE, Mario Ricardo GARCIA DAVILA y Fernando CARDOZO CUNHA; los que siendo interrogados niegan haber consumido marihuana. Todas estas personas se reunián en la Boite "Don Quién" donde consumía estupefacientes la cual se encuentra clausurada a raíz de un procedimiento realizado por el Dpto. de Orden Público de la Dirección de Investigaciones.(DD).-
22.6.81 PD 173/8	5120	-22.6.81.-Con relación al operativo de control realizado en la Farmacia, sita en Avda.Brasil y Santiago Vázquez, fue detenido Ricardo Sanson ABUDARA PHILIPSTHAL, quién había adquirido 3 cajas de Bio Grip, a pedido de su acompañante Beatriz Emilia [illegible],

Imp. Nacional 716/79

///...

FECHA	DOCUMENTOS	AÑORGA PLAZA, ANTECEDENTES A REGISTRAR Lilián Aída
		.../// 008034
22.6.81 PD 173/81	5120	-estableciéndose que dichos medicamentos estaban destinados a la causante, quién se intenta localizar. Eval: A-1. (TT)
13.3.82 P.D.Nº071/82	Doc.12619	-12.3.82-Fue detenida por estimarse que fue vista en la zona de **Pocitos**, en compañía de los requeridos por tráfico de drogas Alvaro Gastón ROSELLO OTERO y Francisco José FERNANDEZ BORRAZAS. Interrogada expresó que los requeridos de referencia habían ingresado al país en febrero, en un auto marca VW, matriculado en San Pablo con el Nro.96 74, y que hacía unos siete u ocho días estuvo bebiendo en un bar con los mismos, no volviéndolos a ver. Eval. A-1. Indica (1).-(JJ)
16.3.82 P.D.Nº074/82	Doc.12684	-15.3.82-Por disposición del Sr. Juez Letrado de 1ra. Instancia en lo Penal de 1er. Turno, recuperó su libertad.- Eval.A-1.-(JJ)

07368

FS 1

SERVICIO DE INFORMACION DE DEFENSA

Dep. 1

008935-9

Confeccionado el 31.10.75

VARIOS

FOTO

Apellidos AOBOU MIOMMILA

Nombres Zully Beatriz

Fecha de Nacimiento 18 años(1975)

Lugar de Nacimiento Uruguay

Est. Civil Soltera

Cred Cívica ..... Céd. Identidad .....

Otros Documentos .....

Ocupación Estudiante -Liceo Zorrilla

Padre .....

Madre .....

Domicilio Cairo 3434 ..... Ciudad .....

Otros datos .....

[illegible]

Imp. CHIESA Hnos. Ltda. 10.000 - 12 - 73

F52

FICHA COMPLEMENTARIA

DOCUMENTO		008935 ANTECEDENTES
Fecha	Origen	
23.10.75 PD.7 a 7	1863	19.10.75 -Detenida en base a las declaraciones de un grupo de personas apresadas cuando efectuaban una "pinta da" en la intersección de Constituyente y Jackson. Inspeccionado su domicilio arrojó resultados negativos. (DD)
20.10.75 PD. 7 a 7	1860	20.10.75 -Es puesta en libertad.- (DD)

F51

SERVICIO DE INFORMACION DE DEFENSA

Dep. I

008936-7

Confeccionado el 22 OCT 1973

V A R I O S

FOTO

Apellidos ACOSO PARODI

Nombres Eduardo

Fecha de Nacimiento

Lugar de Nacimiento

Est. Civil

Cred. Cívica Céd. Identidad 619.283

Otros Documentos

Ocupación

Padre

Madre

Domicilio Guillermo Muñoz 4121 Ciudad

Otros datos

CTBIM

FICHA COMPLEMENTARIA

F82

DOCUMENTO		008936 ANTECEDENTES
FECHA	ORIGEN	
12.7.72	Doc.1987 Eval. A-2	Figura en una lista de personas que visitaron al extremist LARROSA MONTES DE OCA,Luis Orlando.-(SS)-

FS 1

JUNTA DE COMANDANTES EN JEFE 008937-5

S. I. D.

Dep. 26 DIC. 1978 Secc. I

Sub Secc. A/N

Ficha Nro. _____ Confec. _____

AONSO RIMBAUD — MARIA DE LAS MERCEDES

Apellidos — Nombres

DOCUMENTOS: C/C BBB 26065 C/I. _____

Serie Nro. Nro. Dpto.

OTROS DOC. _____

Pasaporte Lib. Enrol. etc.

NACIMIENTO: _____

Fecha Lugar

DOMICILIO: _____

Calle Nro. Teléf. Ciudad o Localidad

PROFESION U OCUPACION: _____

LUGAR: _____ CARGO: _____

IDEOLOGIA POLITICA: _____ CLASIFICACION: _____

DATOS COMPLEMENTARIOS: _____ 104811

Est. Civil Cónyuge Hijos

_____

Otros familiares

F5 2

Fecha	Documentos	008937 ANTECEDENTES A REGISTRAR
25 SET. 1978		- Delegado de Mesa por las listas 808-1808- , en las elecciones nacionales del año 1971, por el "Departamento de Montevideo . Circuito N°.1009 .- (0024) (P).-

SERVICIO DE INFORMACION
DE DEFENSA
Dep. 1

V A R I O S

008938-3

Confeccionado el 22 OCT. 1973

FOTO

Apellidos ACOSTA RIMBAUD

Nombres María de Los Angeles

Fecha de Nacimiento

Lugar de Nacimiento

Est. Civil

Cred. Cívica ..... Céd. Identidad 1.189.087

Otros Documentos

Ocupación

Padre

Madre

Domicilio Guillermo Muñoz 4121 Ciudad

Otros datos

Grave

SERVICIO DE INFORMACION
DE DEFENSA
Dep. 1

F51

008939/1 Confeccionado el 22 OCT. 1973

V A R I O S

FOTO

Apellidos ALONSO RIMBAUD

Nombres María de Lourdes

Fecha de Nacimiento

Lugar de Nacimiento

Est. Civil

Cred. Civica Céd. Identidad 1.134.324

Otros Documentos

Ocupación

Padre

Madre

Domicilio Guillermo Muñoz 4121 Ciudad

07313

Otros datos

FICHA COMPLEMENTARIA

FS 2

DOCUMENTO		008939 ANTECEDENTES
FECHA	ORIGEN	
12.7.72	Doc.1987 Sval. A-2	Figura en una relación de personas que visitaron al extremista LARROSA MONTES DE OCA Luis Orlando.-(SS)-

SERVICIO DE INFORMACION DE DEFENSA

Dep. 1

008940 -9

FS1

Confeccionado el 22 OCT. 1973

VARIOS

FOTO

Apellidos ALONSO

Nombres María del Rosario

Fecha de Nacimiento

Lugar de Nacimiento

Est. Civil

Cred. Civica Céd. Identidad 1.134.323

Otros Documentos

Ocupación

Padre

Madre

Domicilio Ruta 13 Km.182 Ciudad

Otros datos 64314

FICHA COMPLEMENTARIA

F52

DOCUMENTO		008940 ANTECEDENTES
FECHA	ORIGEN	
12.7.72	Doc.1987 Dval. A-2	Figura en una lista de personas que visitaron al extremist LARROSA MONTES DE OCA,Luis Orlando.-(SS)-

FU

JUNTA DE COMANDANTES EN JEFE

0089417

S. I. D.

Dep. I Secc. I

Sub Secc. A/N

Ficha Nro. _____ Confec. 4.10.74

ANTUNEZ — Apellidos

Darwin — Nombres

DOCUMENTOS: C/C ..... (Serie / Nro.) C/I. ..... (Nro. / Dpto.)

OTROS DOC. ..... (Pasaporte / Lib. Enrol. / etc.)

NACIMIENTO: Or. 21 años (Fecha / Lugar)

DOMICILIO: Jose E. Rodo 900 Sec. 4ta (Calle / Nro. / Teléf. / Ciudad o Localidad)

PROFESION U OCUPACION: .....

LUGAR: ..... CARGO: .....

IDEOLOGIA POLITICA: ..... CLASIFICACION: .....

DATOS COMPLEMENTARIOS: soltero. (Est. Civil / Cónyuge [redacted])

Otros familiares

fs-2

Fecha	Documentos	ANTECEDENTES A REGISTRAR 008941
24.1.79	Doc.012	Figura en una nómina de reclusos excarcelados al 22.12.78 en el ámbito del Establecimiento de Detención en el Ministerio del Interior.- (M).-

FJ

SERVICIO DE INFORMACION
DE DEFENSA
Dep. 1

008942-5

Confeccionado el 16.4.75

XXXXXXX

FOTO

Apellidos AOSTALLI RODRIGUEZ (1)

Nombres Willy e Enrique (2)

Fecha de Nacimiento 19.04.46 (3)

Lugar de Nacimiento Colonia (4)

Est. Civil Casado (5)

Cred Cívica AUB 7666 (6) Céd. Identidad 1.087.456 (7)

Otros Documentos

Ocupación Empleado de la Emp Coca Cola
Empleado de la Firma "Figueredo y Cia." (8)

Padre Juan Antonio (9)

Madre María Elsa (10)

Domicilio Carlos Liesa 4489 (11) Ciudad

Otros datos [redacted]

Imp. CHIESA Hnos. Ltda. 10.000 - 12 - 7

Fs-2

FICHA COMPLEMENTARIA

DOCUMENTO		008942 ANTECEDENTES
Fecha	Origen	
10.11.73	2824	-Delegado gremial en dicha empresa.-(G)(Eval.B-3)

13-4

Fecha	Documentos	008942 ANTECENDENTES A REGISTRAR
3.8.73	2117	**Sindicado como activista en su lugar de trabajo.Evaluación B-3.(EE)**
14.5.81 Mdeo. I Secc.17a.	CHCP.126/81 CRESO IMM	-28.08.81: En la fecha se contestó dicha constancia para su Ingreso a la Intendencia Municipal de Montevideo. Indica (1) a (11).-(0)-.

VER FICHA: AROUR NEGEMI, Angel Zenhi (Nro. 08893)

JUNTA DE COMANDANTES EN JEFE — CIVIL Y GOBIERNO

Dep. I Secc. I

Sub Secc. A/N

Ficha Nº ..... Confec. 13.11.81

S. I. D. 0089433

AQUR (Apellidos) ..... Angel (Nombres) .....

DOCUMENTOS: C/C ..... (Serie) ..... (Nº) C/I. ..... (Nº) ..... (Dpto.)

OTROS DOC. ..... (Pasaporte) ..... (Lib. Enrol.) ..... (etc.)

NACIMIENTO: ..... (Fecha) ..... (Lugar)

DOMICILIO: ..... (Calle) ..... (Nº) ..... (Teléf.) ..... (Ciudad o Localidad)

PROFESION U OCUPACION: Escribano

LUGAR: ..... CARGO: .....

IDEOLOGIA POLITICA: ..... CLASIFICACION: .....

DATOS COMPLEMENTARIOS: ..... (Est. Civil) ..... (Cónyuge) ..... (Hijos)

[redacted]

..... (Otros familiares)

008944-1

F1

JUNTA DE COMANDANTES EN JEFE

S. I. D.

Dep.I Secc. I

Sub Secc. **A/N**

Ficha Nro. ..... Confec. .....

APA TEXEIRA (1) NUÑEZ (2) Daniel Marcelo (3)

Apellidos Nombres

DOCUMENTOS C/C. JAB 5507 (4) C/I. 2.628.584/0 Mdeo (5)

Serie Nro. Nro. Dpto.

OTROS DOC. .....

Pasaporte Lib. Enrol. etc.

NACIMIENTO: 02.08.950 Salto (6)

Fecha Lugar

DOMICILIO José Hernandez 2414 bis (7) Tel.Part: 200825 (8) Tel.Ofic. 255879 (9)

Calle Nro. Teléf. Ciudad o Localidad

PROFESION U OCUPACION: Prof.de Ed. Física (10)

LUGAR: C.N.O.F. Escuela Naval (11) CARGO: Rofesor (12)

IDEOLOGIA POLITICA: ..... CLASIFICACION: .....

DATOS COMPLEMENTARIOS: Casado (13)

Est. Civil Cónyuge Hijos

.....

Otros familiares

176

[redacted]

FS-2

FECHA	DOCUMENTOS	ANTECEDENTES A REGISTRAR 008944
09.7.80	D.1724	-DNII informa por Memo.Nº6907/80: Según Memo Nº4/980 del 12.2. 980 de la Jefatura de Policia de Salto, registra las siguientes anotaciones: 21.9.68: Participó en una manifestación desde plaza "Artigas" encabezada por los profesores izquierdista Waldemar CARBALLO y Roberto CATENACCIO PEREZ.- -SE.PLA.CO.DT. solicitó por Nota 1582/80/D aval para beca a (México).SE APRUEBA por Memo Nº1026/80 de fecha 09./JUL/80 Indica (1) al (13).- (SM).-
4.5.83	. . . .	Se contesto en memo(A) Nº 940/83 para la C.N.E.F.-- (uu) Fromulario Nº9768

SERVICIO DE INFORMACION DE DEFENSA
Dep. I

008945-8

FJA [redacted]

Ficha Nº ..... confeccionada el 2-VIII-1967.-

Sección .....

FOTO

Apellidos APALTT

Nombres Alfredo

Fecha de Nacimiento: .....

Lugar de Nacimiento: .....

Cred. Cív.: ..... Ced. Identidad: .....

Prontuario: ..... F. Censal: .....

Padre: .....

Madre: .....

Domicilio: ..... Ciudad: .....

Otros datos (Documentos y señas personales) .....

[redacted]

Fórm. 3

Fs-2

FICHA COMPLEMENTARIA

Documento			ANTECEDENTES 008945
Nº	Fecha	Origen	
	30-XII-966	B-75- - D-963.	Adherido al homenaje a "El Popular" (órgano oficial de prensa del Partido Comunista) en su X Aniversari

VARIOS

MINISTERIO DE DEFENSA NACIONAL 008946-6

S. I. D.

Dep. I Secc. I

Sub Secc. [illegible]

Ficha Nro. 15.5.82

ALAOLAZA BRAZEIRO (1) José Cirino

Apellidos Nombres

DOCUMENTOS: C/C IAC 18152 (2) C/I. 23.840 (3)

Serie Nro. Nro. Dpto.

OTROS DOC.

Pasaporte Lib. Enrol. etc.

NACIMIENTO: 14.11.939 (4) Artigas 1a. Secc. (5)

Fecha Lugar

DOMICILIO: Carlos Catala 382 (6) Artigas (7)

Calle Nro. Teléf. Ciudad o Localidad

PROFESION U OCUPACION: Comerciante (8)

LUGAR: CARGO:

IDEOLOGIA POLITICA: Partido Nacional Ferreira Nov./1982 (10) CLASIFICACION: [illegible] (11)

DATOS COMPLEMENTARIOS: Casado (9)

Est. Civil Cónyuge Hijos

Otros familiares

FS-2

Fecha	Documentos	ANTECEDENTES A REGISTRAR 008946
06.10.81	D. 8457	-Integrante al 8/10/73 de Logia Masónica "OSIRIS". Evaluación: A-2 . (VL) (LA).-Indica ( ) ( ) ( ) ( ) ( ).
14.9.82	19071	Figura en el 4 lugar de la lista IDF del Partido Nacional Agrupación "DIEGO LAMAS" Dpto. de ARTIGAS como candidato para integrar los Deliberantes Departamentales y Convenciones Nacionales en las Elecciones internas de los PP.PP. del 28 de Noviembre de 1982. (D/643) INDICES (1) de (9) FORMULARIO 4484-
18.10.82	——	Por Oficio Nº. 960/82 el S.I.D. comunica a la Corte Electoral, que de acuerdo a las disposiciones vigentes, no existen objeciones para que el causante integre la lista de referencia. (D/643)
[illegible] 13/1/83	23691/032	Elegido Mto Titular del Organo Deliberante Nacional del Partido Nacional por el Departamento de Artigas. Hoja de votación I.A.F de acuerdo al resultado de las Elecciones Internas de los Partidos Políticos habilitados, efectuadas el 28-XI-82. — [illegible] A-1 (33). Indices 10 y 11. (FORM.5512)

F3

FECHA	DOCUMENTOS	008943 ANTECEDENTES A REGISTRAR
26.3.74	[illegible]/010	Integra en calidad de 13 titulos el Organo Ejecutivo Departamental del Partido Nacional por el Departamento de Artigas - Eval.- (A-1) (HE)

F/U 008947-4 F51

JUNTA DE COMANDANTES EN JEFE
S. I. D.

Dep. I Secc. I

Sub. Secc. A/N

Ficha N.º ..... Confec. 07/08/82

APARDIAN BAGHTCHEJIAN (Apellidos) Minas (Nombres)

DOCUMENTOS: C/C ..... (Serie) C/I. 1.353.849 (N.º) (N.º) Dpto.

OTROS DOC. ..... (Pasaporte) (Lib. Enrol.) etc.

NACIMIENTO: 05/10/954 (Fecha) ..... (Lugar)

DOMICILIO: Ganaderos 4909 (en el año 1972) (Calle) (N.º) (Teléf.) (Ciudad o Localidad)

PROFESION U OCUPACION: .....

LUGAR: ..... CARGO: .....

IDEOLOGIA POLITICA: ..... CLASIFICACION: .....

DATOS COMPLEMENTARIOS: ..... (Est.Civil) (Cónyuge) (Hijos)

..... (Otros familiares)

[redacted]

Fs-2

Fecha	Documentos	ANTECEDENTES A REGISTRAR 008047
14/01/82	10.978	-Afiliada a la "Unión de Juventudes Comunistas", con el No.38.618, según microfilm incautado por O.C.O.A. en procedimiento realizado el 21 de Diciembre de 1981. Ingresó a la "U.J.C." el día 21/08/972. Fue presentada para su afiliación por JOSE M. VAZQUEZ. EVALUACION A - 1 (P)
07/08/82	...	-MEMO.(A) No.1719/982 PARA LA CA. C./INF. DE E. (P) Formulario No. 02203.(P)

Ficha confeccionada el 14/8/74 008948-2

F 51

MINISTERIO DE DEFENSA NACIONAL

S. I. D.

Dep. 1 PE Sec. 1

Ficha Nro. ..... Confec. .....

APAREICIO LOPEZ — Apellidos

Patricia Isabel — Nombres

DOCUMENTOS: C/C. ..... Serie ..... Nro. C/I. 7.412.151-9 Nro. ..... Dpto.

OTROS DOC. ..... Pasaporte ..... Lib. Enrol. ..... etc.

NACIMIENTO: ..... Fecha ..... Lugar

DOMICILIO: ..... Calle ..... Nro. ..... Teléf. ..... Ciudad o Localidad

PROFESION U OCUPACION: .....

LUGAR: ..... CARGO: .....

IDEOLOGIA POLITICA: ..... CLASIFICACION: .....

DATOS COMPLEMENTARIOS: ..... Est. Civil ..... Cónyuge [redacted] os

..... Otros familiares

FS-2

Fecha	Documentos	ANTECEDENTES A REGISTRAR 008948
15/5/74	1053	Figura en una nómina de ciudadanos uruguayos que han abandonado la República de Chile en calidad de asilados o expulsados el 1/4/74. Refugiada. Viajó a Suecia. (VV)

SERVICIO DE INFORMACION DE DEFENSA

Dep. I

MINISTERIO DE DEFENSA NACIONAL M/F
SERVICIO DE INFORMACION DE DEFENSA

008950-8

51 Sección

Act. Ant. Nac.

Ficha Nº [redacted]

Nombres y Apellidos: APARICIO

Fecha de Nacimiento: .....

Lugar de Nacimiento: .....
(País - Ciudad o Localidad - etc.)

Cred. Cív.: Serie ..... Nº ..... Ced. Identidad: .....

Otros documentos: .....
(Pasaporte — Libreta Enrolam. — etc.)

FOTO

Domicilio: .....
(Ciudad o Localidad) (Calle) Nº Teléf

Filiación

Edad aparente ..... Color del Cutis .....

Color del Cabello ..... Estatura Aproximada .....

Complexión ..... Aspecto Social .....

Señas particulares [redacted]

.....

Ficha confeccionada en MONTEVIDEO el 3 de marzo de 1953

Fórm. 1

008950

ACTIVIDADES

(1) **Laborales:** Profesión Empl. de Asignaciones Lugar de trabajo Familiares

Cargo ..... Antigüedad .....

Otras Actividades .....

.....

(2) **Políticas:** Ideología COMUNISTA Actuación .....

Antecedentes .....

Antecedentes familiares .....

(3) **Sociales:** Estado Civil ..... Religión ..... Figuración .....

Grado Instrucción ..... Lugares que frecuenta .....

(4) **Económicas:** Situación ..... Capital aprox. ..... Vehículo .....
marca y Nº

Otros datos .....

Datos Complementarios .....

Apreciación Personal Gral. .....

.....

.....

APARICIO — FICHA COMPLEMENTARIA — F13

Documento		ANTECEDENTES 008950
Fecha	Origen	
13.II.953	Justicia	Es citado en el cuadro de honor de las combatientes de la Paz.-

10.4.78

008951-6

FA

JUNTA DE COMANDANTES EN JEFE

S. I. D.

Dep. I Secc. 1

Sub Secc. A/N

Ficha Nro. ____ Confec. ____

APARICIO — Apellidos

Angel — Nombres

DOCUMENTOS: C/C ..... (Serie / Nro.) C/I. ..... (Nro. / Dpto.)

OTROS DOC. ..... (Pasaporte / Lib. Enrol. / etc.)

NACIMIENTO: 37 años (1967) — Fecha

Uruguay — Lugar

DOMICILIO: Puntas de Pan de Azúcar Departamento de Maldonado (1967)

Calle / Nro. / Teléf. / Ciudad o Localidad

PROFESION U OCUPACION: Peón

LUGAR: "CANTERA ALONSO" CARGO: .....

IDEOLOGIA POLITICA: ..... CLASIFICACION: .....

DATOS COMPLEMENTARIOS: .....

Est. Civil / Cónyuge / Hijos

.....

Otros familiares

008951

F-2

Fecha	Documentos	ANTECEDENTES A REGISTRAR
31.3.78 Memorandum 8520/77 D3 DNII	D. 362	- 27.6. 5 - Afiliado No. 30.379 al Partido Comunista desde el 31.12. 67, según material incautado a raíz de la detención de Rodney ARISMENDI.- (S).-

24 AGO. 1976

AIONSO" - Afil.al PC.

Nº30379

B C D E G V

Secreto

008957 ANTEC

Doc.0001/8-I-76.-

Puntas de Pan de A

37 años. (BB)

008952-A

SERVICIO DE INFORMACION DE DEFENSA

Dep. 1

V A R I O S

FOTO

Apellidos ...APARICIO...

Nombres ...Angel...

Fecha de Nacimiento .....

Lugar de Nacimiento .....

Est. Civil .....

Cred. Cívica .....

Otros Documentos .....

Ocupación .....

Padre .....

Madre .....

Domicilio .....

Otros datos: .....

.....

.....

Fs-2

FICHA COMPLEMENTARIA

DOCUMENTO		ANTECEDENTES 008952
Fecha	Origen	
14.3.77	D.0245	-Internado por MPS el 28.2.77. En averiguaciones .Cese.-(U).
16/III/78	———	Se contestó por Memorandum (A) No. 619/78/44 a la O.C.I.P.-
28.II.83	. . . . .	Se contesto en Memo(A) Nº 424/83 para Dpto.II/M.M.E: Formulario Nº 5768 .(UU)
28.10.83	18507/05	14.02.977:En la fecha es liberado.- Eval:A-1(AD)

SERVICIO DE INFORMACION DE DEFENSA

Dep. 1

008953-2

13 MAYO 1974

Confeccionado el .....

V A R I O S

FOTO

Apellidos APARICIO de GIORGI

Nombres Angela

Fecha de Nacimiento .....

Lugar de Nacimiento .....

Est. Civil .....

Cred Cívica ..... Céd. Identidad .....

Otros Documentos .....

Ocupación .....

Padre .....

Madre .....

Domicilio Asencio 1487 Ciudad .....

Otros datos .....

[redacted]

Imp. CHIESA Hnos. Ltda. 10.000 - 12 - 73

008954-0

MINISTERIO DE DEFENSA NACIONAL
S. I. D.

Dep. I Secc. I
Sub - Secc. G
Ficha Nro. — Confec. 17.6.75

APARICIO SILVA (Apellidos) Antonio (Nombres)

DOCUMENTOS: C/C ..... (Serie / Nro.) C/I. 613.289 (Nro. / Dpto.)

OTROS DOC. ..... (Pasaporte / Lib. Enrol. / etc.)

NACIMIENTO: ..... (Fecha / Lugar)

DOMICILIO: Parque Posadas.- (Calle / Nro. / Teléf. / Ciudad o Localidad)

PROFESION U OCUPACION: .....

LUGAR: ..... CARGO: .....

IDEOLOGIA POLITICA: ..... CLASIFICACION: .....

DATOS COMPLEMENTARIOS: ..... (Est. Civil / Conyuge / Hijos)

..... (Otros familiares)

Fs-2

Fecha	Documentos	ANTECEDENTES A REGISTRAR 008954
26.5.75	Doc. 906	Candidato para la elección de autoridades de la Asociació de Promitentes Compradores del Parque Posadas, Lista 1 lema "A Trabajar", del año 1975.- A dicha Asociación se le canceló la Personería Jurídica por resolución del Ministerio de Cultura de fecha 31 de agosto de 1976 ,por haber sido utilizada con fines de proselitismo político de carácter ilícito,por dirigente de filiación izquierdista.- Evaluación A-1.- (qq)Corregido por (V).-
16/3/78 &		Se contestó por Memorandum (A) No. 619/978/44 a la O.C.I.P.-

008955-7

JUNTA DE COMANDANTES EN JEFE

S. I. D.

28-7-83

Dep. I Secc. I

Sub Secc. ~~A/N~~ XXX VARIOS

Ficha Nº ..... Confec. .....

APARICIO CORREA — Apellidos

CARLOS ENRIQUE — Nombres

DOCUMENTOS: C/C. ..... Serie ..... Nº ..... C/I. ..... Nº ..... Dpto. .....

OTROS DOC. ..... Pasaporte ..... Lib. Enrol. ..... etc. .....

NACIMIENTO: ..... Fecha ..... Uruguay Lugar

DOMICILIO: ..... Calle ..... Nº ..... Teléf. ..... Ciudad o Localidad .....

PROFESION U OCUPACION: .....

LUGAR: ..... CARGO: .....

IDEOLOGIA POLITICA: ..... CLASIFICACION: .....

DATOS COMPLEMENTARIOS ..... Est. Civil ..... Cónyuge ..... Hijos .....

..... Otros familiares .....

[redacted]

Fs-2

Fecha	Documentos	ANTECEDENTES A REGISTRAR 008955
28-7-83	28511/021	11-3-83. Desde Quito se informa que el causante, detenido en la cárcel No2, de Quito, por entrada ilegal al Ecuador, sería puesto en libertad, por orden del Juez competente e inmediatamente sería deportado por autoridades de Migracion, por encontrarse indocumentado y falto de visa. Agrega que el causante se encuentra en "Total indigencia" y en precarias condiciones de salud por lo que la Embajada solicita autorizacion para comprarle un pasaje aéreo, cuyo costo sería imputado en el rubro "Contratación de auxiliares y extranjeros". Se espera instrucciones. E y al.A-1. (SI). FORMULARIO 12388-

Ficha confeccionada el día 21-3-1973

MINISTERIO DE DEFENSA NACIONAL 008956-5

S. I. D.

PE (51)

Ep. 1 Sec. 1

Sub-Secc. A/N

Ficha Nº____ Confec.____

(4)

APARICIO RIVERO — Apellidos

Clide — Nombres

(a) "Tania" (1)

DOCUMENTOS: C/C. ____ Serie ____ Nro. C/I ____ Nro. ____ Dpto.

OTROS DOC. ____ Pasaporte ____ Lib. Enrol. ____ etc.

NACIMIENTO: 19 años de edad — Fecha; Uruguay (2) — Lugar

DOMICILIO: Acevedo Díaz 1270 Apto.15 — Calle; Nro.; Teléf.; Ciudad o Localidad

PROFESION U OCUPACION:

LUGAR: ____ CARGO: ____

IDEOLOGIA POLITICA: ____ CLASIFICACION: [redacted]

DATOS COMPLEMENTARIOS: Soltera (3) — Est. Civil; Cónyuge; Hijos

Otros familiares

Fs-2

Fecha	Documentos	008956 ANTECEDENTES A REGISTRAR
19-3-972	D.2057 H.P.M.	-Se encuentra en la D.N.I.I,la que fué detenida por estar requerida por las FF.CC.-(C.C)
28/3/973	Doc. 471 J.P.M.	-El día 1/II/973, fué dejada en libertad por Orden del Sr. Juez Militar de Inst. de 1er. Turno.- ((FF))
22.3.73 JPH PI	423 Febrero	Indica lo mismo que el Doc. 471 de JPH del 28.3.973.- (DD)
		16.5.978-Se contestó por MEMO(A)Nº 794/978 para la DNII.qq.
13/1/84	D.31852 Pág.1019 1020.	-Aporta datos filiatorios del (1)al(4).EVAL.A-1 (F).

SERVICIO DE INTELIGENCIA
División I
(Seguridad)

MINISTERIO DE DEFENSA NACIONAL
SERVICIO DE INFORMACION DE DEFENSA
M / F
008957-3

Sección "A"
Act. Ant. Nac.
Ficha N° ~~0 0 1 0~~

Nombres y Apellidos: APARICIO Conrado

Foto

Fecha de Nacimiento: .....

Lugar de Nacimiento: .....
(País - Ciudad o Localidad - etc.)

Cred. Civ.: Serie ..... N.° ..... Ced. Identidad: .....

Otros documentos: .....
(Pasaporte - Libreta Enrolam. - etc.)

Domicilio: .....
(Ciudad o Localidad) (Calle) (N.°) (Telef.)

Filiación

Edad Aparente ..... Color del Cutis .....

Color del Cabello ..... Estatura Aproximada .....

Complexión ..... Aspecto Social .....

Señas particulares .....

[redacted]

Ficha confeccionada en MONTEVIDEO el 13 de Marzo de 1963

008957

Fs-2

ACTIVIDADES

(1) Laborales: Profesión Odontólogo Lugar de trabajo .....

Cargo ..... Antigüedad .....

Otras Actividades .....

.....

(2) Políticas: Ideología [redacted] Actuación .....

Antecedentes .....

Antecedentes familiares .....

(3) Sociales: Estado Civil ..... Religión ..... Figuración .....

Grado Instrucción ..... Lugares que frecuenta .....

(4) Económicas: Situación ..... Capital aprox. ..... Vehículo ..... marca y N.o

Otros datos .....

Datos Complementarios .....

Apreciación Personal Gral. .....

.....

.....

APARICIO FICHA COMPLEMENTARIA Conrado F3

Documento		Antecedentes 008957
Fecha	Origen	
8.VI.962	El Popular D-15611/80	**Pronunciamiento por un Frente de las Fuerzas Democráticas y Anti-imperialistas, sin exclusiones.**
14.11.80	1564	-Indica lo mismo que Doc.: "EL POPULAR" 08.06.962. (SF).-

11941 / 82	- POSEE ANTECEDENTES EN EL CO.NA.E-
PAG. 256	EVAL - A - 1. (PS) INDICA ( ) ( ) ( )

FICHA COMPLEMENTARIA

Fs-4

Documento		008957 Antecedentes
Fecha	Origen	

008958-1

Fs1

JUNTA DE COMANDANTES EN JEFE

S. I. D.

Dep. I Secc. I

Sub Secc. XXXX

Ficha Nº ..... Confec. 8.7.83

APARICIO — Diego

Apellidos — Nombres

DOCUMENTOS: C/C. ..... C/I. .....

Serie Nº Nº Dpto.

OTROS DOC. .....

Pasaporte Lib. Enrol. etc.

NACIMIENTO: .....

Fecha Lugar

DOMICILIO: .....

Calle Nº Teléf. Ciudad o Localidad

PROFESION U OCUPACION: .....

LUGAR: ..... CARGO: .....

IDEOLOGIA POLITICA: ..... CLASIFICACION: .....

DATOS COMPLEMENTARIOS .....

Est. Civil Cónyuge Hijos

[redacted]

Otros familiares

Fs-2

Fecha	Documentos	ANTECEDENTES A REGISTRAR 008058
9.7.83	12878 Pag.18	"LA DEMOCRACIA" 19.3.82: Redactor de un artículo publicado en el semanario La Democracia bajo el título de "SOBRE POLITICOS Y GASTO PUBLICO". A través del mismo critica las soluciones brindadas por el Ministerio de Economía, al problema económico que vive el país.- (Y) FORM:Nº11649.-

OU8959-9

Fd

MINISTERIO DE DEFENSA NACIONAL
S. I. D.

Dep. I Secc. I
Sub - Secc. A/N
Ficha Nro. ... Conf. 22.10.75

APARICIO RICCIARDI Eduardo Ramón
Apellidos Nombres

DOCUMENTOS: C/C ..... C/I. .....
Serie Nro. Nro. Dpto.

OTROS DOC. .....
Pasaporte Lib. Enrol. etc.

NACIMIENTO: 22 años (1975) Uruguay
Fecha Lugar

DOMICILIO: Libertad 2867 .....
Calle Nro. Teléf. Ciudad o Localidad

PROFESION U OCUPACION: Estudiante

LUGAR: Fac. de Derehco CARGO: .....

IDEOLOGIA POLITICA: ..... CLASIFICACION: .....

DATOS COMPLEMENTARIOS: Soltero [redacted]
Est. Civil Conyuge Hijos

.....
Otros familiares

Fs-2

Fecha	Documentos	008959 ANTECEDENTES A REGISTRAR
7.7.75 PD. 07.00	1205 a 07..	4.7.75 -Detenido en base a las declaraciones de personas que participaron de la asonada efectuada el día 9.7.973, la que se denominó:"Operativo 9 de Julio".-(DD)
11.8.75 PD.07.00	1427 a 07.00	7.8.75 -Fue puesto en liber tad al así haberlo dispuesto el J.M.I. de 2do. Turno.- (DD)

MINISTERIO DE DEFENSA NACIONAL
S. I. D.

008959

Dep. I Secc.

Sub - Secc. G

Ficha Nro. _____ Confec. 50/72

APARICIO — Apellidos

Eduardo — Nombres

DOCUMENTOS: C/C _____ Serie _____ Nro. _____ C/I _____ Nro. _____ Dpto. _____

OTROS DOC. _____ Pasaporte _____ Lib. Enrol. _____ etc. _____

NACIMIENTO _____ Fecha _____ Lugar _____

DOMICILIO: _____ Calle _____ Nro. _____ Teléf. _____ Ciudad o Localidad _____

PROFESION U OCUPACION: Estudiante Secundaria

LUGAR: _____ CARGO: _____

IDEOLOGIA POLITICA _____ CLASIFICACION ACTIVISTA.-

DATOS COMPLEMENTARIOS _____ Est. Civil _____ Conyuge _____ Hijos _____

_____ Otros familiares

F5-4

Fecha	Documentos	008959 ANTECEDENTES A REGISTRAR
16/X /72.	EL POP.	-Integrante de la Mesa Representativa,en calidad de Suplente,designada por el Encuentro Nacional de Estudiantes de Secundaria,la cual tiene como función impulsar las decisiones adoptadas.-(T).-

JUNTA DE COMANDANTES EN JEFE 008959 22 DIC. 1978 F5

S. I. D.

Dep. I Sec. I

Sub Secc. A/N

Ficha Nro. _____ Confec. _____

APARICIO RICCIARDI — Apellidos

Eduardo Ramón — Nombres

DOCUMENTOS: C/C AZA 23902 (Serie / Nro.) **C/I.** _____ (Nro. / Dpto.)

OTROS DOC. _____ (Pasaporte / Lib. Enrol. / etc.)

NACIMIENTO: _____ (Fecha / Lugar)

DOMICILIO: _____ (Calle / Nro. / Teléf. / Ciudad o Localidad)

PROFESION U OCUPACION: _____

LUGAR: _____ **CARGO:** _____

IDEOLOGIA POLITICA: _____ **CLASIFICACION:** _____

DATOS COMPLEMENTARIOS: _____ (Est. Civil / Cónyuge / Hijos)

_____

Otros familiares

Fs 6

Fecha	Documentos	008959 ANTECEDENTES A REGISTRAR
25 SET. 1978	1196	- Delegado de Mesa por las listas 90-190 en las elecciones nacionales del año 1971 por el Departamento de Montevideo . Circuito N°. 728 .- (0002).-(BB)-

008960-7

7.10.74 Fal

MINISTERIO DE DEFENSA NACIONAL

S. I. D.

Dep. I Secc, I

Sub - Secc. G

Ficha Nro. ____ Confec. ____

APARICIO TUBIO — Apellidos

Eleodoro Manuel — Nombres

DOCUMENTOS: C/C. ____ C/I. 777.846

Serie Nro. Nro. Dpto.

OTROS DOC. ____

Pasaporte Lib. Enrol. etc.

NACIMIENTO: ____

Fecha Lugar

DOMICILIO: ____

Calle Nro. Teléf. Ciudad o Localidad

PROFESION U OCUPACION: Empleado

LUGAR: Sindicato Médico CARGO: Taller

IDEOLOGIA POLITICA: ____ CLASIFICACION: ____

DATOS COMPLEMENTARIOS: ____

Est. Civil Conyuge Hijos

____

Otros familiares

SERVICIO DE INFORMACION DE DEFENSA

Dep. I

MINISTERIO DE DEFENSA NACIONAL M/F
SERVICIO DE INFORMACION DE DEFENSA
008960

Sección "G" Gremios

Ficha Nº [redacted]

Foto

Nombres y Apellidos: APARICIO Eleodoro M.

Fecha y Lugar Nac.:

Cred. Cív.: Serie ..... Nº ..... Ced. Identidad: .....

Otros documentos: .....
(Pasaporte - Libreta Enrolam. - etc.)

Domicilio: .....
(Ciudad o Localidad) (Calle) (Nº) (Teléf.

Profesión: .....

Cargo y Lugar: Funcionario de UTE (Mdeo.)

Ideol. Política: ..... Actuación: Dirigente

Datos Complementarios: Delegado

Apreciación General: .....

Ficha confeccionada: 30/5/66

FICHA COMPLEMENTARIA

Fs-4

Documento		006960 Antecedentes
Fecha	Origen	
15/4/66	"VOZ" (AUTE)	Delegado Titular al Congreso de AUTE, en abril de 1966, para elegir nuevas autoridades.-
10.7.69	1026	Declarado cesante con fecha 10.7.69 por resolución del Directorio Interventor. (K)
21.3.74	1026	Por resolución del Tribunal de lo Contencioso Administrqtivo. 4.3.74 corresponde reintegrarlo a su cargo. (K)
18.2.76 8.3.76	Doc. 0223 Doc. 0317	Figura en una relación de funcionarios de UTE declarados cesantes de Central Batlle por Resolución Nro. 132/976 de fecha 22.1.76 por haber cometido una falta administrativa al participar en la huelga decretada por Agrupación UTE en junio de 1969.-qq-.

SERVICIO DE INFORMACION DE DEFENSA

Dep. 1

008960

F56

Confeccionado el 19 OCT. 1974

V A R I O S

FOTO

Apellidos APARICIO TUBIO

Nombres Eleodoro Manuel

Fecha de Nacimiento

Lugar de Nacimiento

Est. Civil

Cred Cívica Céd. Identidad 777.846

Otros Documentos Reg. Fotográfico Nro. 222.344

Ocupación Funcionario del Sindicato Médico (Colonia y Arenal Grande)

Padre

Madre

Domicilio Ciudad

Otros datos

Imp. CHIESA Hnos. Ltda. 10.000 - 12 - 73

FICHA COMPLEMENTARIA

Fs-6

DOCUMENTO		ANTECEDENTES 008960
Fecha	Origen	
29.VIII.73	Doc.2667	- Al allanarse el taller del Sindicato Médico ubicado en Colonia y Arenal Grande fué detenido. Se incautaron varios panfletos de reciente confección, casi todos firmados por la ex C.N.T. - (SS)- EVAL: A - 1.
18.2.76 8.3.76	Doc. 0223 Doc. 0317	**Figura en una relación de funcionarios de UTE declarados cesantes de Central Batlle por Resolución Nro. 132/976 de fecha 22.1.76 por haber cometido una falta administrativa al participar en la huelga decretada por Agrupación UTE en junio de 1969.-qq-.**

008960

F17 22 DIC. 1978

JUNTA DE COMANDANTES EN JEFE

S. I. D.

Dep. I Secc. I

Sub Secc. A/N

Ficha Nro. _____ Confec._____

APARICIO RUBIO — Apellidos

Eleodoro Manuel — Nombres

DOCUMENTOS: C/C BUB 11318 — Serie Nro. — C/I. _____ — Nro. Dpto.

OTROS DOC. _____ — Pasaporte Lib. Enrol. etc.

NACIMIENTO: _____ — Fecha Lugar

DOMICILIO: _____ — Calle Nro. Teléf. Ciudad o Localidad

PROFESION U OCUPACION: _____

LUGAR: _____ CARGO: _____

IDEOLOGIA POLITICA: _____ CLASIFICACION: [redacted]

DATOS COMPLEMENTARIOS: _____ — Est. Civil Cónyuge Hijos

_____

Otros familiares

008961

Fs2

ACTIVIDADES

(1) Laborales: Profesión Obrero de la Construcción (5) Lugar de trabajo .....

Cargo ..... Antigüedad .....

Otras Actividades .....

.....

(2) Políticas: Ideología ..... Actuación .....

Antecedentes .....

Antecedentes familiares .....

(3) Sociales: Estado Civil ..... Religión ..... Figuración .....

Grado Instrucción ..... Lugares que frecuenta .....

(4) Económicas: Situación ..... Capital aprox. ..... Vehículo .....
marca y N.o

Otros datos .....

Datos Complementarios .....

Apreciación Personal Gral. .....

.....

.....

FICHA COMPLEMENTARIA — APARICIO, Eusebio.- 53

Documento		Antecedentes 008961
Fecha	Origen	
17-VI-1964.	B-28-D-26.	- Firmante de una "DECLARACION PUBLICA" remitida al Sr. Ministro de Relaciones Exteriores, publicada en el Diario "La Unión" de la Ciudad de Minas, de fecha 16-VI-1964, declaración ésta, en contra de la proyectada reunión de la O.E.A. para estudiar el caso Cuba y firmada por conocidos elementos izquierdistas de ese Departamento.-
24-VI-964	B-75(1)D-292 Epoca	
4-XI-964.-	B.28-D-49.-	-Reside en la ciudad de Minas.-Firmó manifiesto a favor de Cuba.-
19.8.82	D.17.904	20.10.61-Afiliado al Partido Comunista con el Nro. 16.396,según material incautado a raíz de la detención de Rodney Tibaldo Arismendi.EVALUACION:B-2 22.05.78 - Se establece que militó en la Sec."Minas",según material incautado por O.C.O.A. en Feb/76 EVALUACION:B-2 (EE) (LG) Indica (1) al (5).

008962-3

FICHERO UNICO (P)

F21

JUNTA DE COMANDANTES EN JEFE

S. I. D.

Dep.I Secc. I.

Sub Secc. [redacted]

Ficha Nro. ..... Confec. 18/03/83

APARICIO RICCIARDI — Apellidos

Fernando Ruben — Nombres

DOCUMENTOS C/C. AZB 9053 — Serie Nro.

C/I. 1.342.968 — Nro. Dpto.

OTROS DOC. ..... — Pasaporte Lib. Enrol. etc.

NACIMIENTO: 15 años 1970 — Fecha Lugar

DOMICILIO Libertad 2867 — Calle Nro. Teléf. Ciudad o Localidad

PROFESION U OCUPACION: Estudiante

LUGAR: ..... CARGO: .....

IDEOLOGIA POLITICA: ..... CLASIFICACION: .....

DATOS COMPLEMENTARIOS: ..... — Est. Civil Cónyuge Hijos

PADRES: Ramón Ruben y Silis Mireya

Otros familiares

008962 Fs-2

FECHA	DOCUMENTOS	ANTECEDENTES A REGISTRAR
18/03/83	798/980	-20/10/70.Según Memorandum del D-6, el titular se encontraba presente en la Parroquia "Nuestra Señora del Sagrado Corazón" ubicada en Ellauri No. 408, en oportunidad de realizarse en ese lugar un allanamiento por sospecharse que se estarían dictando cursos de caracter ideológico con una cobertura de tarea docente. En dicho procedimiento fueron identificados 35 estudiantes del ciclo secundario, 5 mujeres y el párroco FERNANDO ACOSTA. 03/12/73.En lafecha y según lista de material procesado, incautado por un grupo de inspección de locales de Partidos Políticos de izquierda clausurados por disposición del P.E., se establece que fue designado Delegado en representación del Comité "Libertad" al 1er. Congreso de Comités de Base del Frente Amplio. 28/09/77. Profesor de la Escuela de Servicio Social del Uruguay, esta institución fue investigada por el D-2 de la DNII, posteriormente elevado un informe, donde se estima tremendamente riesgoso que se permita continuar libremente el funcionamiento de este Centro, que cuenta entre sus Profesores a varios elementos definitivamente pro-tupamaros. EVAL. A-2 (P) Posee antecedentes en el CONAE. (P) Form. 7302

FECHA	DOCUMENTOS	ANTECEDENTES A REGISTRAR 008962 F13
	11941 / 82 PAG. 256	- POSEE ANTECEDENTES EN EL CO.NA.E - EVAL - A - 1. (PS) INDICA ( ) ( ) ( )
27.10.83	974/10, 11	-20.10.70-Indica Idem Doc.798/80,aportando: -19.9.78- Solicita pasaporte con intenciones de viajar a Perú,Bolivia y Chile como turista por el término de un mes, con fecha 29.9.78 es autorizada la entrega del documento solicitado.Eval:A-2 (M).-

008963-1

JUNTA DE COMANDANTES EN JEFE

S. I. D.

DEP. I V SECC. I

SUB SECC. A/N

FICHA Nº ..... CONFEC. 25.10.8

APARICIO — Helios

Apellidos — Nombres

DOCUMENTOS: C/C ..... C/I. 956.579

Nº — Dpto. — Serie — Nº

OTROS DOC. .....

Pasaporte — Li. Enrol — etc.

NACIMIENTO: .....

Fecha — Lugar

DOMICILIO: Asencio 1107

Calle — Nº — Teléf. — Ciudad o Localidad

PROFESION U OCUPACION: .....

LUGAR: AMERICANA LIMITADA y H.R.N. S.A. CARGO: Director

IDEOLOGIA POLITICA: ..... CLASIFICACION: .....

DATOS COMPLEMENTARIOS: .....

Est. Civil — Cónyuge — Hijos

.....

Otros familiares

216

Fs-2

FECHA	DOCUMENTOS	ANTECEDENTES A REGISTRAR 008963
NOV.80	DFII	NO REGISTRA ANTECEDENTES.
1-4-82	D. 13402	Indica datos filiatorios.- (FE)

Imp. Nacional 1033/79

008964-9 BXX F1

JUNTA DE COMANDANTES EN JEFE

S. I. D.

Dep. I Secc. I

Sub Secc. A/N

Ficha Nro. ..... Confec. .....

APARICIO — Apellidos

HELIOS — Nombres

DOCUMENTOS: C/C ..... (Serie / Nro.) C/I. ..... (Nro. / Dpto.)

OTROS DOC. ..... (Pasaporte / Lib. Enrol. / etc.)

NACIMIENTO: ..... (Fecha / Lugar)

DOMICILIO: ..... (Calle / Nro. / Teléf. / Ciudad o Localidad)

PROFESION U OCUPACION: .....

LUGAR: ..... CARGO: .....

IDEOLOGIA POLITICA: ..... CLASIFICACION: .....

DATOS COMPLEMENTARIOS: ..... (Est. Civil / Cónyuge / Hijos)

.....

Otros familiares

008965-6

FEI

JUNTA DE COMANDANTES EN JEFE ANTINACIONAL

S. I. D.

Dep. I Secc. I

Sub Secc. A/I

Ficha Nº ..... Confec. 5/5/82

APARICIO	Heriberto
Apellidos	Nombres

DOCUMENTOS: C/C FAA No 21759 (1) C/I. 1.194.546

Serie Nº Nº Dpto.

Traslado BRA No 29194 (2)

OTROS DOC. .....

Pasaporte Lib. Enrol. etc.

NACIMIENTO: 29/8/941 en Treinta y Tres (3)

Fecha Lugar

DOMICILIO: Cno. Vidiella No 5393 (4)

Calle Nº Telef. Ciudad o Localidad

PROFESION U OCUPACION: .....

LUGAR: ..... CARGO: .....

IDEOLOGIA POLITICA: ..... CLASIFICACION: .....

DATOS COMPLEMENTARIOS: Casado (5) m. Hijo de Tiófilo (6)

Est. Civil Cónyuge Hijos

.....

Otros familiares

[redacted]

Fs-2

Fecha	Documentos	008965 ANTECEDENTES A REGISTRAR
19/2/979	0274	Afiliado al Partido Comunista con el No 67138, según material incautado por OCOA, en feb/976.-
19/11/81 No 317/81 INGRESO	C.H.C.P. Secc.21a. DE M.DEO.-	10/4/982 - En la fecha se contestó dicha constancia, a nombre del causante, solicitada para su Ingreso en la A.N.P..-

ANTECEDENTES REGISTRADOS EN EL DPTO.No 3 DE LA D.I.I.

Ampliando anotación que antecede, fué presentado para su afiliación al P.C., por Luis María DE VERE y Alejandro DEFER, afiliado desde el 21/9/972. (L).-

Indica del 1 al 6.-
Formulario No 010.-

SERVICIO DE INFORMACION DE DEFENSA
Dep. I

008966-4

F21

Ficha Nº ..... confeccionada el 4-XI-1969.-

Sección .....

FOTO

Apellidos APARICIO

Nombres Humberto Ramón

Fecha de Nacimiento: 31.8.929(1)

Lugar de Nacimiento: .....

Cred. Cív.: S.B.A. 9777(2) Ced. Identidad: 19.045(3)

Prontuario: ..... F. Censal: .....

Padre: .....

Madre: .....

Domicilio: Carabajal 264 (4) Ciudad: Minas(5)

Otros datos (Documentos y señas personales) Mozo de Cantina- ANCAP(6)

[redacted]

Form. 3

Fs-2

FICHA COMPLEMENTARIA

Documento			008966 ANTECEDENTES
Nº	Fecha	Origen	
Bib.9 de Varios	11-VII-69	B75-D128	-Detenido del Departamento de Lavalleja por violación del Decreto de Medidas Prontas de Seguridad.-
	17.11.83 (Ficha No. ANCAP)	16721 48 de	-Indica del 1 al 6.-Eval.A-1.-(TJ)

F21

RVICIO DE INTELIGENCIA

División I

(Seguridad)

MINISTERIO DE DEFENSA
SERVICIO DE INFORMACION DE DEFENSA
/F
008967-2

Sección G

Gremios

Ficha N. [redacted]

mbres y Apellidos: APARICIO Joaquin.-

cha y Lugar Nac.: .....

ed. Civ.: Serie ..... N.º ..... Ced. Identidad: .....

ros documentos: .....
(Pasaporte - Libreta Enrolam. - etc.)

micilio: .....
(Ciudad o Localidad) (Calle) (N.º) (Telef.)

ofesión: .....

rgo y Lugar: .....

eol. Política: ..... Actuación: .....

tos Complementarios: .....

reciación General: [redacted]

.....

.....

cha confeccionada: 21/1/65

Foto

FICHA COMPLEMENTARIA

FS-2

Documento		008967 Antecedentes
Fecha	Origen	
20/3/63	Epoca	Nombrado delegado ante la mesa Cooreinadora de Entes Autónomos.-

F5-2

Fecha	Documentos	008968 ANTECEDENTES A REGISTRAR
18-II-70	75-171	Fue detenido en relación con el Movimiento de Liberación Nacional. Se desempeñaba como instructor militar de la organización y además reclutaba militantes y preparaba manifiestos políticos. Indicaã @a③
21-II-70	75-177	Fue procesado por el delito de "Asociación para delinquir".
31/10/72.	3695/70 Doc.3910.	Viajó a CHILE, el día 17/7/71, haciendo opción del art.168.Inc.17 Apartado 2do. de nuestra constitución.Indica. (4) y (5). (bb).
21.6.77 Apreciación de Sit. Depto III	D. 0587 SID	- Por Informe de Mayo de 1977 se puede establecer que el causante, figura en una nómina de personas que se encuentran alctualmente desconectadas del MLN.- Eval. C-2.- (S).-
25-2-82	D.10166/81/3	Fue internado en el C.G.I.O.R. en M.P.S. Evaluacion· A-1.(GM)(6)(7)(8)(9)(10)([redacted])(11)( )( )( )
15-5-74	1053	-Figura en una nómina de ciudadanos uruguayos que han abandonado la República de Chile en calidad de asilados o expulsados el 1/4/74.Refugiada.Viajó a Suecia (VV) (Indica (12)
14.3.83	18347/82	-Indica Idem Doc.1053.Eval A-2 (Q) Form.6708

FECHA	DOCUMENTOS	ANTECEDENTES A REGISTRAR 008968 13
16.02.82	D. 5757/81 40	-Figura en una relacion de la Corte Electoral, de ciudadanos inscriptos en el Registro Civico Nacional, que se encuentran comprendidos en el Art. 1, Literal "B" del Acto Institucional No. 4, con prohibicion de ejercer el derecho de voto. (Procesados por delitos de "Lesa Nacion").EVALUACION A-1(VL) Indica (13) ( )
16.02.82	D.6004/81 3	-Se encuentra comprendido en el Art.lo. literal b) del Acto Institucional No.4,por haber sido procesado el 20/II/1970 por los delitos previstos en. C.P.M. C.P.O. 150 EVALUACION A-1 (LA)
13.5.82.	D.14818	Según acta tomada al causante el día 9/2/970, se establece que Enrique RODRIGUEZ integraba la Agrupación 68, grupo estudiantil este de accción revolucionaria directa.- Eval.B-2. (FE) Formulario No. 01688
20.4.83	25365/ 689	Indica Idem Doc. 3940/72, aportando: 1971/1978: En información referente al [illegible], obtenida por el Dpto.III/[illegible] en éste período, se establece: - Existen indicios de que el [illegible]

Fs-24

FECHA	DOCUMENTOS	008968 ANTECEDENTES A REGISTRAR
	///...	fugiado en Chile, o en Suecia.-Eval.A-2 (BR).- Formulario Nº 9030.-
29.4.83	26090/8 al 21	Acta de fecha 19.2.70 por integrar el M.I.N. Declara vinculaciones con: Washington GRAM, Daniel [illegible], Enrique RODRIGUEZ, Mónica ANZUAS, Pablo [illegible], Eduardo CARDOLA, "Omar", "Alicia", "Gastón", "Antonio" y Julio SAN [illegible] FILIPPINI. Eval: A-1 Form. 9574 (CC) Ind. 13 al 15
	11941 / 82 PAG. 256	-POSEE ANTECEDENTES EN EL CO.NA.E- EVAL - A - 1. (PS) INDICA ( ) ( ) ( )
13/1/84	D.31852 Pág.1021 1022.	-Idem Doc.171/70, Doc.177/70, Doc.3940/72 y Doc.1053/74. EVAL.A-1 (P).

JUNTA DE COMANDANTES EN JEFE
S. I. D.

" VISTOS " 008969-8

Dep. I Secc. I

Sub. Secc. A/N

Ficha N.º ..... Confec. 15/12/82

APARICIO — Apellidos

JULIO CESAR — Nombres

DOCUMENTOS: C/C SGC 2932 — Serie — N.º — C/I. 1.351.868-6 — N.º — Dpto.

OTROS DOC. — Pasaporte — Lib. Enrol. — etc.

NACIMIENTO: 7/9/948 — Fecha — Lavalleja-Uruguay — Lugar

DOMICILIO: Joaquín Requena 1531 — Calle — N.º — Teléf. — Ciudad o Localidad

PROFESION U OCUPACION: Changas

LUGAR: — CARGO:

IDEOLOGIA POLITICA: — CLASIFICACION:

DATOS COMPLEMENTARIOS: Casado — Est.Civil — Cónyuge — Hijos

Hijo de: Eloy Clotilde

Otros familiares

[redacted]

FS-9

Fecha	Documentos	ANTECEDENTES A REGISTRAR 008969
8/9/82 No.224/82 Secc.5ta.	C.H.C.P. INGRESO MONTEVIDEO	-15/10/82: En la fecha se contestó dicha constancia a nombre del causante, con antecedentes que se registran a nombre de APARICIO BLANCO, Julio César,no pudiéndose establecer si los mismos le corresponden.- Solicitada para su Ingreso a O.S.E. (BC) Formulario No. 04175.-

SERVICIO DE INFORMACION DE DEFENSA

Dep. 1

008970-6

Confeccionado el 20 NOV. 1973

V A R I O S

FOTO

Apellidos APARICIO BLANCO

Nombres Julio César

Fecha de Nacimiento

Lugar de Nacimiento

Est. Civil

Cred. Civica Céd. Identidad 705.881

Otros Documentos

Ocupación

Padre

Madre

Domicilio Charrúa 2779 Ciudad

Otros datos

Fs-2

FICHA COMPLEMENTARIA

DOCUMENTO		008970 ANTECEDENTES
FECHA	ORIGEN	
12.7.72	Doc.1987 Eval A-2	Figura en una relación de visitantes al extremista BLANCO MAZZARA,Pablo Ricardo.-(SS)-
8/9/82 Nro. 224/82 MONTEVIDEO	C.H.C.P. INGRESO Secc.5ta.	-15/10/82:En la fecha se contestó dicha constancia a nombre de APARICIO, Julio César, con el antecedente anteriormente registrado, no pudiéndose establecer si el mismoccorresponde a dicha persona.-(BC).-Formulario Nro. 04174.-

SERVICIO DE INFORMACION
DE DEFENSA
Dep. I

MINISTERIO DE DEFENSA NACIONAL
SERVICIO DE INFORMACION DE DEFENSA
M/F
008971-4-0611.

F31

..... Sección
Act. Ant. Nac.
Ficha Nº [redacted]

Nombres y Apellidos: APARICIO, Ligia

Fecha de Nacimiento: .....

Lugar de Nacimiento: .....
(País - Ciudad o Localidad - etc.)

Cred. Cív.: Serie ..... Nº ..... Ced. Identidad: .....

Otros documentos: .....
(Pasaporte — Libreta Enrolam. — etc.)

FOTO

Domicilio: .....
(Ciudad o Localidad) (Calle) Nº Teléf

Filiación
- Edad aparente ..... Color del Cutis .....
- Color del Cabello ..... Estatura Aproximada .....
- Complexión ..... Aspecto Social .....
- Señas particulares ..... [redacted]

Ficha confeccionada en Montevideo el 4 de noviembre de 1953

Fórm. 1

Fs-2

CU 8971

ACTIVIDADES

(1) **Laborales:** Profesión Obr. del cuero(Sassi) Lugar de trabajo .....

Cargo ..... Antigüedad .....

Otras Actividades .....

.....

(2) **Políticas:** Ideología COMUNIS TA Actuación .....

Antecedentes .....

Antecedentes familiares .....

(3) **Sociales:** Estado Civil ..... Religión ..... Figuración .....

Grado Instrucción ..... Lugares que frecuenta .....

(4) **Económicas:** Situación ..... Capital aprox. ..... Vehículo .....
marca y Nº

Otros datos .....

Datos Complementarios .....

Apreciación Personal Gral. .....

.....

.....

APARICO — FICHA COMPLEMENTARIA — Ligia — F 3

Documento		ANTECEDENTES 0089/1
Fecha	Origen	
4/XI/953.	"JUSTICIA"	-Probable simpatizante comunista por ser repertea-da por cronistas de este diario comunista, sobre el acto comunista para el 6 próximo.-

C/G

JUNTA DE COMANDANTES EN JEFE

S. I. D.

008972-2

29.06.82

Dep. I Secc. I

Sub Secc. A/N

Ficha Nº ..... Confec. .....

APARICIO ..... Lourdes .....

Apellidos Nombres

DOCUMENTOS: C/C. ..... C/I. .....

Serie Nº Nº Dpto.

OTROS DOC. .....

Pasaporte Lib. Enrol. etc.

NACIM'ENTO: .....

Fecha Lugar

DOMICILIO: .....

Calle Nº Teléf. Ciudad o Localidad

PROFESION U OCUPACION: .....

LUGAR: ..... CARGO: .....

IDEOLOGIA POLITICA: ..... CLASIFICACION: .....

DATOS COMPLEMENTARIOS .....

Est. Civil Cónyuge Hijos

.....

Otros familiares

[redacted]

15-2

Fecha	Documentos	ANTECEDENTES A REGISTRAR 008972
09.06.82	15.767	Integrate del "Frente de Juventudes" del Movimiento Nacionalista de Montevideo, del Partido Nacional. Eval.: A-1.- Indica ( ) ( ) (M) (VL) FOAV. Nº 04289

008973-0

7 OCT. 1974

MINISTERIO DE DEFENSA NACIONAL

S. I. D.

Dep. I Secc. I

Sub - Secc. G

Ficha Nro._____ Confec._____

ATANACIO FUENTES (1) Luis ALBERTO (2)

Apellidos Nombres

DOCUMENTOS: C/C. BUB 13.517 (3) C/I. 01.918.135 (4)

Serie Nro. Nro. Dpto.

OTROS DOC. _____

Pasaporte Lib. Enrol. etc.

NACIMIENTO: 9/11/939(5)

Fecha Lugar

DOMICILIO: Washington 147 ap.201 (6)

Calle Nro. Teléf. Ciudad o Localidad

PROFESION U OCUPACION: Funcionario d [illegible]

LUGAR: _____ CARGO: _____

IDEOLOGIA POLITICA: _____ CLASIFICACION: [redacted]

DATOS COMPLEMENTARIOS: _____

Est. Civil Conyuge Hijos

Otros familiares

SERVICIO DE INFORMACION DE DEFENSA

008974-8

Fol

Dep. 1

Confeccionado el 15.4.77

V A R I O S

FOTO

Apellidos APARICIO PIREZ

Nombres Luis Alfredo

Fecha de Nacimiento 14 años(1977) 10/8/962

Lugar de Nacimiento Uruguay

Est. Civil

Cred. Cívica Céd. Identidad 1.582.220

Otros Documentos

Ocupación

Padre Catalino

Madre Elisa

Domicilio Comercio 1378 Ap. 6 * Ciudad

Otros datos * Domicilio de un familiar [redacted]

CHIESA Hnos. Ltda. - 2.500 - 9/75

Fs-2

FICHA COMPLEMENTARIA

DOCUMENTO		008974 ANTECEDENTES
Fecha	Origen	
14.3.77 PD. 7 a 7	248	7.3.77 -Detenido al arribar al puerto de Montevideo portando permiso consular al haber extraviado su documento de identidad en la ciudad de Bs. Aires. Indagado expresó que se halla radicado desde hace un año en aquella ciudad, siendo el motivo de su viaje renovar el mismo. Identificad fue entregado a un familiar -Teresa Nancy Perichon Aparicio. Es de constar que éste caso se reitera a diario con personas que arriban a nuestro País procedentes desde la vecina orilla.- (DD)

SERVICIO DE INFORMACION
DE DEFENSA
Dep. I

MINISTERIO DE DEFENSA NACIONAL.
SERVICIO DE INFORMACION DE DEFENSA
M/F
008975 - 962

F11
..... Sección
Act. Ant. Nac.
Ficha Nº [redacted]

Nombres y Apellidos: APARICIO, Manuel.-

Fecha de Nacimiento: .....

Lugar de Nacimiento: .....
(País - Ciudad o Localidad - etc.)

Cred. Cív.: Serie ..... Nº ..... Ced. Identidad: .....

Otros documentos: .....
(Pasaporte — Libreta Enrolam. — etc.)

FOTO

Domicilio: .....
(Ciudad o Localidad) (Calle) Nº Teléf

Filiación

Edad aparente ..... Color del Cutis .....

Color del Cabello ..... Estatura Aproximada .....

Complexión ..... Aspecto Social .....

Señas particulares [redacted]

.....

Ficha confeccionada en Montevideo el 3 de julio de 1962

Fórm. 1

008975

Fs-2

ACTIVIDADES

(1) **Laborales:** Profesión ..... Lugar de trabajo .....

Cargo ..... Antigüedad .....

Otras Actividades .....

.....

(2) **Políticas:** Ideología ..... Castrista. ..... Actuación .....

Antecedentes ..... Elemento "fidelista" caracterizado "por su actividad.- .....

Antecedentes familiares .....

(3) **Sociales:** Estado Civil ..... Religión ..... Figuración .....

Grado Instrucción ..... Lugares que frecuenta .....

(4) **Económicas:** Situación ..... Capital aprox. ..... Vehículo .....
marca y Nº

Otros datos ..... Informe de la Div.I.-Seguridad.- .....

Datos Complementarios .....

Apreciación Personal Gral. .....

.....

.....

SERVICIO DE INTELIGENCIA

División I

(Seguridad)

MINISTERIO DE DEFENSA NACIONAL
SERVICIO DE INFORMACION DE DEFENSA
M/F

008975

Sección «G»

Gremios

Ficha N.º

Foto

Nombres y Apellidos: APARICIO Manuel

Fecha y Lugar Nac.:

Cred. Civ.: Serie N.º Ced. Identidad:

Otros documentos:
(Pasaporte - Libreta Enrolam. - etc.)

Domicilio:
(Ciudad o Localidad) (Calle) (N.º) (Telef.)

Profesión: Funcionario de UTE (Mdeo.)

Cargo y Lugar: Sec.Nº67 (Inst.Exteriores-Dep.y Cuad.).-

Ideol. Política: Actuación: DIRIGENTE

Datos Complementarios:

Apreciación General:

Ficha confeccionada: MONTEVIDEO 30 de Julio de 1963.

FICHA COMPLEMENTARIA FS-4

Documento Fecha	Origen	008975 Antecedentes
5/9/962.	Div.I.	Asistió como delegado,integrante del Colegio de Delegados de AUTE,al congreso realizado en el Departamento de Durazno, en esta fecha,por AUTE.-
30/5/963.	Inf.31Div.I.	Delegado Titular de la Sec.Nº67(Inst.Exteriores-Dep.y Cuad.).-
21.7.83	Doc.26314 Pag.1160	-1969/70: El causante es propuesto a integrar el Ap.Militar del P.C. en UTE, en el Grupo de BENTABERRY.-Quedando posteriormente desvinculado de UTE por trasladarse al CASMU.-Eval:A-2.- (SM)

MINISTERIO DE DEFENSA NACIONAL
S. I. D.

008976-3

F31

Dep. I Secc. I
Sub - Secc. G 73
Ficha Nro. ..... Confec 20/4/

APARICIO — Apellidos
MANUEL — Nombres

DOCUMENTOS: C/C ..... Serie ..... Nro. ..... C/I ..... Nro. ..... Dpto.

OTROS DOC. ..... Pasaporte ..... Lib. Enrol. ..... etc.

NACIMIENTO ..... Fecha ..... Lugar

DOMICILIO: ..... Calle ..... Nro. ..... Teléf. ..... Ciudad o Localidad

PROFESION U OCUPACION: .....

LUGAR: ..... CARGO: .....

IDEOLOGIA POLITICA ..... CLASIFICACION .....

DATOS COMPLEMENTARIOS ..... Est. Civil ..... Conyuge ..... Hijos

..... Otros familiares

Fs-2

Fecha	Documentos	ANTECEDENTES A REGISTRAR 008976
19/4/73	EL POP.	Integrante del Consejo Directivo de la Asoc.de Funcionarios del CASMU (filial FUS-CNT). Integrante de la lista 4. (RR)

008977-1

F31

SERVICIO DE INFORMACION DE DEFENSA

Dep. 1

V A R I O S

Confeccionado el 14.6.77

FOTO

Apellidos APARICIO de ZAPATA

Nombres María

Fecha de Nacimiento 49 años(1977)

Lugar de Nacimiento Uruguay

Est. Civil Casada

Cred. Cívica ..... Céd. Identidad 759.304

Otros Documentos .....

Ocupación .....

Padre .....

Madre .....

Domicilio Comercio 1378 Ap. 6 ..... Ciudad .....

Otros datos: [redacted]

.....

.....

chiesa hnos. - 4 000 - 5/77

Fs-2

FICHA COMPLEMENTARIA

DOCUMENTO		ANTECEDENTES 008977
Fecha	Origen	
13.6.77 PD. 7 a 7	550	8.6.77 -Detenida al arribar al puerto metropolitano procedente de Bs. Aires portando permiso consular en virtud de poseer su documento de identidad vencido. Indagada, expresó que se halla radicada en Bs. Aires habiendo ingresado a ese País el 1.1.974, no habiendo realizado militancia gremial o política por lo cual una vez corroborado su identidad recuperó la libertad. Es de constar que éste hecho se reitera a diario con personas que arriban a nuestro País procedentes desde la vecina orilla.- (DD)

SERVICIO DE INFORMACION DE DEFENSA

Dep. 1

008978-9

Confeccionado el 7 DIC. 1973

FBI

VARIOS

FOTO

Apellidos APARICIO MARQUEZ

Nombres Maria Isabel

Fecha de Nacimiento

Lugar de Nacimiento

Est. Civil

Cred. Cívica Céd. Identidad 1.323.019

Otros Documentos

Ocupación

Padre

Madre

Domicilio Nueva California 1670 Ciudad

Otros datos [redacted]

Fs-2

FICHA COMPLEMENTARIA

DOCUMENTO		008978 ANTECEDENTES
FECHA	ORIGEN	
12.7.72	Doc.1987 Eval. A-2	Figura en una relación de visitantes al extremista APARICIO MARQUEZ Juan Antonio.-(SS)-

MINISTERIO DE DEFENSA NACIONAL 008979-7 Dep. I Sec. I

S. I. D.

Sub - Secc. [redacted]

Ficha Nro. ____ [redacted] 5-10-74

(1)

APARICIO GRAZAGOITE de Martina Inocencia (3)

Apellidos Nombres

LARRAÑAGA (2)

DOCUMENTOS: C/C. ARB 10934 (4) C/I. 1.111.513 (5)

Serie Nro. Nro. Dpto.

OTROS DOC. ____

Pasaporte Lib. Enrol. etc.

NACIMIENTO: 26 años (1974) Uruguay

Fecha Lugar

11.11.47 (6)

DOMICILIO: Adolfo Vaillant 238 Ap. 3

Calle Nro. Teléf. Ciudad o Localidad

PROFESION U OCUPACION: Estudiante de 3er. año de Magisterio (7)

LUGAR: ____ CARGO: ____

IDEOLOGIA POLITICA: ____ CLASIFICACION: "R.O.E." "O.P.R.33" (9)

DATOS COMPLEMENTARIOS: Casada Hugo LARRAÑAGA MARTINEZ

Est. Civil Cónyuge Hijos

ORGANIZACION SUBVERSIBA: "P.V.P. (8)

Otros familiares [redacted]

Fs-2

Fecha	Documentos	008979 ANTECEDENTES A REGISTRAR
23-4-74 PD.07.00	831 a 07. 00	2-4-74 -Detenida junto a su esposo en relación al enfrentamiento suscitado en el interior del Bar "Coalla" sito en 8 de Octubre y Villagran, donde resultó muerto un extremista, un soldado y herido de consideración un Oficial. Posteriormente se inspeciona su domicilio incautandose una pistola con cargador completo envuelto a lo "Tupamaro" y material subversivo.- (ED)
13.4.83	25145/ 1020 y 1021	- 01.04.74 - Detenida por personal del D-5 de la D.N.I.I. y personal del Grupo de Artillería N°1 en su domcilio conjuntamente con su esposo HUGO HERER LARRAÑAGA (a)TATO" en averiguaciones por presuntas actividades vinculadas con el Equipo "PUÑALES" del Grupo de "LOS LIBERTARIOS", de la organización sediciosa "O.P.R.33".- EVAL.:A-2 (K) Indica del (1) al (8).- FORM. Nº 9059.-
31/8/83	D.29769 Pág.65, 02,84.-	Indica Idem Doc.25145/83, fecha 1/4/74, agregando: Posteriormente fue liberada. EVAL.A-2 (P) Aporta (9) FORM.13.868.

FECHA	DOCUMENTOS	ANTECEDENTES A REGISTRAR Fs.3
13/01/84	D.31852 Pág.1023	-Idem Doc.25145/83, agregando: 11/04/74. Recuperó su libertad. EVAL.A-1 (P)

008980-5

SERVICIO DE INFORMACION DE DEFENSA

Dep. 1

VARIOS

AN

BXX

Confeccionado el .....

Apellidos APARICIO

Nombres Miguel A.

Fecha de Nacimiento .....

Lugar de Nacimiento .....

Est. Civil .....

Cred. Cívica ..... Céd. Identidad .....

Otros Documentos .....

Ocupación .....

FOTO

Padre .....

Madre .....

Domicilio ..... Ciudad .....

Otros datos: .....

.....

.....

008981-3 V. Fd 1

JUNTA DE COMANDANTES EN JEFE

S. I. D.

Dep. I Secc. I

Sub Secc. A/N

Ficha Nº ..... Confec. 8.10.81

APARICIO MUNIZ — Apellidos

Modesto Guillermo — Nombres

DOCUMENTOS: C/C SAA.11.584 (Serie, Nº) C/I. 18.315 (Nº, Dpto.)

OTROS DOC. ..... Pasaporte ..... Lib. Enrol. ..... etc.

NACIMIENTO: 08.06.25 (Fecha) Uruguay. (Lugar)

DOMICILIO: Domingo Perez 228. (Calle, Nº) ..... Teléf. Minas(Lavalleja) (Ciudad o Localidad)

PROFESION U OCUPACION: Funcionario de ANCAP.

LUGAR: Div.Portland.Gcia.Pta.Minas. Sector Fábrica. CARGO: Operario Portland de 1ra.

IDEOLOGIA POLITICA: ..... CLASIFICACION: .....

DATOS COMPLEMENTARIOS: ..... Cónyuge ..... Est. Civil ..... [redacted]ijos

..... Otros familiares

Fs-2

Fecha	Documentos	008981 ANTECEDENTES A REGISTRAR
14.09.81	Doc.7032	-Fué dado de baja por renuncia para acogerse a los beneficios jubilatorios.Ingresó el 27.09.54.EVAL:A-1. (SJ).-

Imp. Nacional 70/79

008982-1

22 DIC. 1978

F1

JUNTA DE COMANDANTES EN JEFE

S. I. D.

Dep. I Secc. I

Sub Secc. A/N

Ficha Nro. _____ Confec._____

APARICIO FERNANDEZ — Apellidos

Nibia — Nombres

DOCUMENTOS: C/C BNB 23604 — Serie Nro. — C/I. _____ — Nro. Dpto.

OTROS DOC. _____ — Pasaporte Lib. Enrol. etc.

NACIMIENTO: _____ — Fecha Lugar

DOMICILIO: _____ — Calle Nro. Teléf. Ciudad o Localidad

PROFESION U OCUPACION: _____

LUGAR: _____ CARGO: _____

IDEOLOGIA POLITICA: _____ CLASIFICACION: _____

DATOS COMPLEMENTARIOS: _____ — Est. Civil Cónyuge [redacted] Hijos

Otros familiares

Fs-2

Fecha	Documentos	008982 ANTECEDENTES A REGISTRAR
5 SET. 1978	1 1 9 6	- Delegado de Mesa por las listas 1001-2001 , en las elecciones nacionales del año 1971, por el Departamento de Montevideo . Circuito Nº. 516 .- (0006).-(BB)-

SERVICIO DE INFORMACION DE DEFENSA 008983-9

Dep. 1

Confeccionado el 1 octubre de 1969

VARIOS

FOTO

Apellidos APARICIO DE LEON

Nombres Oroides

Fecha de Nacimiento 101 años (1967)

Lugar de Nacimiento Uruguay

Est. Civil Divorciado

Cred. Cívica: ..... Céd. Identidad .....

Otros Documentos .....

Ocupación Jubilado de la Industria y Comercio

Padre .....

Madre .....

Domicilio Martín Berinduague 612 Ciudad Montevideo

Otros datos: .....

[redacted]

FICHA COMPLEMENTARIA Fs-2

DOCUMENTO		008983 ANTECEDENTES
Fecha	Origen	
1-V-67	B72-D32	Ingresó al Hospital Maciel como consecuencia de una refriega entre grupos de manifestantes el "Día de los Trabajadores".

008984-7

FBI

JUNTA DE COMANDANTES EN JEFE

S. I. D.

Dep. I Secc. I

Sub Secc. A/N

Ficha Nº ..... Confec. 1433.83

APARICIO LOPEZ — Patricia ISABEL

Apellidos — Nombres

DOCUMENTOS: C/C. ..... C/I. .....

Serie Nº Nº Dpto.

OTROS DOC. .....

Pasaporte Lib. Enrol. etc.

NACIMIENTO: .....

Fecha Lugar

DOMICILIO: .....

Calle Nº Teléf. Ciudad o Localidad

PROFESION U OCUPACION: .....

LUGAR: ..... CARGO: .....

IDEOLOGIA POLITICA: ..... CLASIFICACION: .....

DATOS COMPLEMENTARIOS .....

Est. Civil Cónyuge Hijos

.....

Otros familiares

[redacted]

FS-2

Fecha	Documentos	008984 ANTECEDENTES A REGISTRAR
14/3/83	18347/82	- Figura en una relación de fecha 01.09.82, de personas que se otorgó salvoconducto de asilado o refugiado en Chile, a partir del 11/9/73. Refugiada en Suecia.-EVAL:A-2 (Q) Foma.6707.-
17/12/83	D.31852 Pág.773	-Idem Doc.18347/82. EVAL.A-1 (P).-

SERVICIO DE INFORMACION DE DEFENSA 008985-4

Dep. 1

Confeccionado el 4/3/974

V A R I O S

FOTO

Apellidos APARICIO MAURENTE

Nombres Ramón Ruben

Fecha de Nacimiento 15 de julio de 1918

Lugar de Nacimiento Dpto. de Maldonado. Uruguay.

Est. Civil

Cred. Cívica Céd. Identidad 612.112(3)

Otros Documentos Reg. Fotográfico Nro. 1.695.871.

Ocupación

Padre Ramón (1)

Madre Rodesta Elvira (2)

Domicilio Libertad nro. 2867. Ciudad

Otros datos

[redacted]

CHIESA Hnos. Ltda. - 2.500 - 9/75

Fs-2

FICHA COMPLEMENTARIA

DOCUMENTO		ANTECEDENTES
Fecha	Origen	008985
4.7.73	Doc. 1418	-Viajó a la ciudad de Buenos Aires, en una excursión organizada por CADEPAN (Camara de Defensa del Patrimonio Nacional), la cual tuvo por objeto acompañar al senador Enrique Erro en su estadía en aquella ciudad, con motivo de participar en los festejos programados por el cambio de Gobierno. Es de agregar que CADEPAN es una institución privada, cuyo Directorio está integrado por figuras políticas de nuestro país, de tendencia izquierdista. Evaluación : A-1. Corregido por CC.
27.8.81.	7350	-Indica lo mismo que Doc. 1418.(TJ)Ind.(1) al (3).--
17.11.83	2159/80 Pág.02	5.3.978: Cesa en su cargo de Docente de Derecho Notarial en la Facultad de Derecho y Ciencia Sociales por: "No renovación de contrato.- Eval.A-1.-(FE)

FALLECIDO-008986-2

FSI

NOMBRE APARICIO VIDAL, RAUL

EDAD

DIRECCION

C. C. o C. IDENTIDAD

ESTATURA, PESO, y CUTIS

PROFESION

OBSERVACIONES

F31

ANTINACIONAL

JUNTA DE COMANDANTES EN JEFE 008987-0 Dep. I Secc. I

S. I. D. Sub Secc. A/N 01/7/83

Ficha No. ..... Confec. .....

APARICIO — Apellidos

Ricardo J. — Nombres

DOCUMENTOS: C/C. ..... Serie ..... No. **C/I.** ..... No. ..... Dpto.

OTROS DOC. ..... Pasaporte ..... Lib. Enrol. ..... etc.

NACIMIENTO: 1945 — Fecha ..... Uruguay — Lugar

DOMICILIO: Durazno 1066 — Calle ..... No. ..... Teléf. ..... Ciudad o Localidad

PROFESIÓN U OCUPACIÓN: Peón Construcción

LUGAR: PEREZ NOBLE **CARGO:** .....

IDEOLOGÍA POLÍTICA: Comunista **CLASIFICACIÓN:** .....

DATOS COMPLEMENTARIOS ..... Est. Civil ..... Cónyuge ..... Hijos

..... [redacted] ...os familiares

Fs-2

FECHA	DOCUMENTOS	008987 ANTECEDENTES A REGISTRAR
01/7/83	14062/82	- 05/10/967: En la fecha Afiliado al Partido Comunista con el No.28.194, militando en Sec.Sur, según material incautado por OCOA en Feb/76 "Operación Morgan". EVAL: A-1.- (RJ)
01/7/83 C.H.C.P. No. 51/83 Secc.16a. INGRESO DE MONTEVIDEO.- R.E. 28233/83		-29/6/83: En la fecha se contestó dicha constancia a nombre de APARICIO CRESPO, Ricardo Julio, solicitada para Ingreso en la I.M.M. con los antecedentes anteriormente registrados, no pudiéndose establecer que los mismos le correspondan.- ANTECEDENTES REGISTRADOS EN LA D.I.I..- - Idem a Doc. 14.062/82 y también según Microfilm incautado a raíz de la detención de Rodney ARISMENDI. (RJ) FORM: 11481

F11

VARIOS 008988-8

JUNTA DE COMANDANTES EN JEFE

S. I. D.

Dep. I Secc. I

Sub Secc. A/N

Ficha No. ..... Confec. 01/7/83

APARICIO CRESPO (Apellidos) Ricardo Julio (Nombres)

DOCUMENTOS: C/C. BUB 16.829 (Serie / No.) **C/I.** 1.071.366-5 (No. / Dpto.)

OTROS DOC. (Pasaporte / Lib. Enrol. / etc.)

NACIMIENTO: 04/3/945 (Fecha) Montevideo (Lugar)

DOMICILIO: Dr. Luis Brusco No.3983 (Calle / No. / Teléf. / Ciudad o Localidad)

PROFESIÓN U OCUPACIÓN: Desocupado (anteriormente: Feriante)

LUGAR: ..... **CARGO:** .....

IDEOLOGÍA POLÍTICA: ..... **CLASIFICACIÓN:** .....

DATOS COMPLEMENTARIOS Casado (Est. Civil) (Cónyuge) [redacted] (Hijos)

Hijo de: Nicanor Guillermo y María Italina

Otros familiares

FECHA	DOCUMENTOS	008988 ANTECEDENTES A REGISTRAR
01/7/83	C.H.C.P. No. 51/83 Secc. 16a. INGRESO DE MONTEVIDEO.- R.E. 28233/83	-29/6/83: En la fecha se contestó dicha constancia a nombre del causante, solicitada para Ingreso en la I.M.M: con antecedentes registrados a nombre de APARICIO, Ricardo J., no pudiéndose establecer que los mismos le correspondan.- (RJ) FORM: 11482

SERVICIO DE INFORMACION DE DEFENSA

Dep. 1

008989-6

F1

Confeccionado el 06 JUN 1975

VARIOS

FOTO

Apellidos APARICIO

Nombres SECCO

Fecha de Nacimiento

Lugar de Nacimiento Rep. Oriental del Uruguay

Est. Civil

Cred Civica Céd. Identidad

Otros Documentos

Ocupación

Padre

Madre

Domicilio Ciudad

Otros datos

[redacted]

Imp. CHIESA Hnos. Ltda. 10.000 - 12 - 73

F-2

FICHA COMPLEMENTARIA

DOCUMENTO		008989 ANTECEDENTES
Fecha	Origen	
9-1-75	Doc. 09	Viajó de Uruguay a Cuba el 14/3/64. Evolucción D-2 (B

008990-4

Ficha confeccionada el 18/10/72

MINISTERIO DE DEFENSA NACIONAL
S. I. D.

Dep. 1 Secc. I
Sub-Secc. A/N
Ficha Nro..... Confec. .....

APARICIO de FERNANDEZ — Apellidos
Socorrito — Nombres

DOCUMENTOS: C/C. ..... Serie ..... Nro. C/I. ..... Nro. ..... Dpto.

OTROS DOC. ..... Pasaporte ..... Lib. Enrol. ..... etc.

NACIMIENTO: ..... Fecha ..... Lugar

DOMICILIO: ..... Calle ..... Nro. ..... Teléf. ..... Ciudad o Localidad

PROFESION U OCUPACION: .....

LUGAR: ..... CARGO: .....

IDEOLOGIA POLITICA: Socialista. CLASIFICACION: .....

DATOS COMPLEMENTARIOS: ..... Est. Civil ..... Conyuge [redacted] Hijos

..... Otros familiares

Fs 2

Fecha	Documentos	008990 ANTECEDENTES A REGISTRAR
1971.	Lista 190 CERRO LARGO	-Candidato en el 30 lugar a la Junta Departamental, en las listas del P.Socialista, para las elecciones de 1971."PP"

11941 / 82
PAQ. 256

- POSEE ANTECEDENTES EN EL CO.NA.E -
EVAL - A - 1. (RS) INDICA ( ) ( ) ( )

008991-2

Fl

MINISTERIO DE DEFENSA NACIONAL
S. I. D.

Dep. I Secc I
Sub-Secc. A/N Mont.
Ficha N.o ..... Confec. 21-XII-970

APARICIO (1) Susana
Apellidos Nombres

DOCUMENTOS: C/C ..... C/I .....
Serie N o N.o Dpto.

OTROS DOC. .....
Pasaporte Lib. Enrol. etc.

NACIMIENTO .....
Fecha Lugar

DOMICILIO: .....
Calle N.o Teléf. Ciudad o Localidad

PROFESION U OCUPACION: .....

LUGAR: ..... CARGO: .....

IDEOLOGIA POLITICA Comunista CLASIFICACION U.J.C. (2)

DATOS COMPLEMENTARIOS .....
Est. Civil Conyuge Hijos

[redacted]
Otros familiares

F 2

Fecha	Documentos	008991 ANTECEDENTES A REGISTRAR
10-XI-70	77/88	-Se indica(1)y(2).- Según figura en lista de estudiantes del I.A.V.A. calificado como integrante de la U.J.C.- Eval. F-3.-(PP).-

F.3

MINISTERIO DE DEFENSA NACIONAL 008991 Dep. I Secc. I

S. I. D. Sub-Secc. G

Ficha N.o [redacted]

APARICIO — Apellidos

Susana — Nombres

DOCUMENTOS: C/C ..... Serie ..... N.o — C/I ..... N.o ..... Dpto.

OTROS DOC. ..... Pasaporte ..... Lib. Enrol. ..... etc.

NACIMIENTO ..... Fecha ..... Lugar

DOMICILIO: ..... Calle ..... N.o ..... Teléf. ..... Ciudad o Localidad

PROFESION U OCUPACION: Estudiante del IAVA

LUGAR: ..... CARGO: .....

IDEOLOGIA POLITICA COMUNISTA CLASIFICACION ACTIVISTA

DATOS COMPLEMENTARIOS ..... Est. Civil ..... Conyuge ..... Hijos [redacted]

..... otros familiares

F3-4

Documentos	008091 ANTECEDENTES A REGISTRAR
B77 D88	Se postula en la lista Nº: 10 lema IDEAS, sub-lema "una nueva agrupación por una asociación mejor" para integrar el Consejo Ejecutivo de la Asoc. de Estudiantes de Preparatorios, durante el período 1968/69.-
B76-D22	Indica el mismo antecedente del documento B77-D88 de 10/11/70 (V).

SERVICIO DE INFORMACION DE DEFENSA
Dep. I

008992-0

Ficha Nº ..... confeccionada el 4-XI-1969.-

Sección .....

FOTO

Apellidos APARICIO FERNANDEZ

Nombres Ulises Lelis

Fecha de Nacimiento: 18.11.935(1)

Lugar de Nacimiento: Lavalleja(2)

Cred. Cív.: S.B.A 10596(3) Ced. Identidad: 19165(Lavalleja)(4)

Prontuario: ..... F. Censal: .....

Padre: Deleibane(5)

Madre: .....

Domicilio: Oficial 74 s/n entre españa y Rendeau- Minas(6) Ciudad: .....

Otros datos (Documentos y señas personales) Mecánico Of.2da. ANCAP(7)

Casado con María Esther LESCANO(8)

[redacted]

Form. 3

FICHA COMPLEMENTARIA

Documento Nº	Fecha	Origen	008992 ANTECEDENTES
Bib.9 de Varios	11-VII-69	B75-D128	-Detenido del Departamento de Lavalleja por violación del Decreto de Medidas Prontas de Seguridad.
	17.11.83 (Ficha No.47 de ANCAP).	16721	-Indica del 1 al 8.-Eval.A-1.-(TJ)

SERVICIO DE INFORMACION DE DEFENSA

Dep. 1

008993-9

Confeccionado el 16 OCT. 1973

V A R I O S

FOTO

Apellidos APARICIO de PRAGA

Nombres William Ariel

Fecha de Nacimiento

Lugar de Nacimiento

Est. Civil

Cred. Cívica Céd. Identidad 1.332.467

Ctros Documentos

Ocupación

Padre

Madre

Domicilio J.Ortiz 3210 Ciudad

Otros datos

[redacted]

FICHA COMPLEMENTARIA

Fs-2

DOCUMENTO		008993 ANTECEDENTES
FECHA	ORIGEN	
12.8.72	Doc.1987 Eval.A-2	-Dicha persona visito al extremista INZAURRALDE MELGAR, Gustavo Edison.-(SS)-

008994-6

F1

JUNTA DE COMANDANTES EN JEFE

S. I. D.

Dep. I 22 DIC. 1978 Secc. I

Sub Secc. A/N

Ficha Nro. _____ Confec. _____

APAULAZA CASTRO — Apellidos

ANA MARIA — Nombres

DOCUMENTOS: C/C AXB 12565 (Serie / Nro.) C/I. _____ (Nro. / Dpto.)

OTROS DOC. _____ (Pasaporte / Lib. Enrol. / etc.)

NACIMIENTO: _____ (Fecha / Lugar)

DOMICILIO: _____ (Calle / Nro. / Teléf. / Ciudad o Localidad)

PROFESION U OCUPACION: _____

LUGAR: _____ CARGO: _____

IDEOLOGIA POLITICA: _____ CLASIFICACION: _____

DATOS COMPLEMENTARIOS: _____ (Est. Civil / Cónyuge / Hijos)

_____

Otros familiares

Fs-2

Fecha	Documentos	008994 ANTECEDENTES A REGISTRAR
25 SET. 1978	1196	Delegado de M[illegible] por las listas 808 [illegible], en las elecciones nacionales del año 1971, por el Departamento de Montevideo . Circuito N°. 220 .- (0001) .-(P).-

Fecha	Documentos	008995 ANTECEDENTES A REGISTRAR
16.10.82	D. 21088	-Responsable de la Juventud del P.Nacional-Agrup."Diego Lamas" en la C,de Salto.Dicha agrupación está compuesta por un grupo de personas que venían ejerciendo y participando de reuniones políticas en el Club autorizado para la Agrup. "Diego Lamas"del P.Nacional en dicha ciudad las que se dividieron de la agrupación antes mencionada por desacuerdos en orientación y medidas tomadas,pretendiendo así la formación de una nueva lista para las próximas elecciones internas,previa autorización de las autoridades correspondientes. Al respecto se puede establecer que la causa de tal división sería que el hacendado "Chiquito"SANCHEZ(ferreirista) ocupaba uno de los últimos lugares en la lista,por lo que posteriormente,tras haber llegado a un acuerdo, SANCHEZ ocupará el 2do. lugar dela lista de la agrupación antes mencionada,no concretándose la división y conformación de una nueva lista.-Eval:B-1(Form.Nº 5070)(AD)

008996-1

F31

SERVICIO DE INFORMACION DE DEFENSA

Dep. 1

Confeccionado el 16-VI-1970.-

VARIOS

FOTO

Apellidos APAULAZA

Nombres Elia Esther

Fecha de Nacimienlo 40 años (1969)

Lugar de Nacimiento Uruguay

Est. Civil Divorciada

Cred. Cívica ..... Ced. Identidad .....

Otros Documentos .....

Ocupación Empleada de Educación Física

Padre .....

Madre .....

Domicilio Minas 1580 Ap.18 Ciudad Montevideo

Otros datos .....

.....

.....

Fs-2

FICHA COMPLEMENTARIA

DOCUMENTO		008996 ANTECEDENTES
Fecha	Origen	
26-VI-1969 Parte 3	B72-D27 Año 1970	-Detenida por violación del Decreto de Medidas Pra tas de Seguridad.-

008997-9

51

JUNTA DE COMANDANTES EN JEFE — ANTINACIONAL

Dep. I — Secc. I

S. I. D.

Sub Secc. A/N

Ficha Nº ..... Confec. 5/5/82

ATAULAZA MORALES (Apellidos) — Julio A. Ricardo (1) (Nombres)

DOCUMENTOS: C/C BUB No 25686 (2) C/I. 1.201.094 (3)
Serie — Nº — Nº — Dpto.

OTROS DOC. .....
Pasaporte — Lib. Enrol. — etc.

NACIMIENTO: 24 años en 1969 - 30/8/945 en Treinta y Tres (4)
Fecha — Lugar

DOMICILIO: Gurmendez No 2323 (1969) - Cno. Carrasco No 5381 Block "E" Apt. K (5)
Calle — Nº — Ciudad o Localidad

PROFESION U OCUPACION: Auxiliar del Servicio de Oncología del M.S.P. de 1971 a la fecha en CUTCSA (6)

LUGAR: ..... CARGO: .....

IDEOLOGIA POLITICA: ..... CLASIFICACION: .....

DATOS COMPLEMENTARIOS: Casado (7) - Hijo de Justo Cirilo y María Antonia (8)
Est. Civil — Cónyuge — Hijos

[redacted] familiares

Fecha	Documentos	008997 ANTECEDENTES A REGISTRAR
8/1/976	001	Afiliado al Partido Comunista con el No 40999, según material incautado a Rodeny Arismendi.-
19/2/979	0274	Afiliado al Partido Comunista con el No 40999, según material incautado por OCOA, en feb/976.-
17/9/81 No 239/8 INGRESO	C.H.C.P. Secc.14a. DE MDEO.-	28/1/982 - En la fecha se contestó dicha constancia a nombre del causante, solicitada para su Ingreso en el Instituto de Oncología (M.S.P.).-

ANTECEDENTES REGISTRADOS EN EL DPTO.No 3 DE LA D.I.I.

Con las mismas anotaciones que este Departamento, agregándo las siguientes:
20/3/81 - Por Diligenciado No 698/81, se informa Rev.de antecedentes a nombre del causante.-
5/8/981 - Con fecha 20/2/81: Eleva Nota al Sr. Jefe de Policía de Montevideo, solicitando se revea su situación por haber sido rechazado su nombre de la lista de candidatos para integrar la Comisión de Viviendas por Ayuda Mutua del Banco Hipotecario, sita en Cno.Carrasco y Oncativa.-
Interrogado con fecha 26/3/81 en el Dpto.No 6 de esta Dirección manifestó que nunca se afilió al P.C. ya que siempre actuó dentro del Partido Nacional con su padre en clubes que esta tuvo en las elecciones nacionales de 1962, 1966,

FECHA	DOCUMENTOS	APAULAZA MORALES ANTECEDENTES A REGISTRAR 008997 Julio Ricardo F23

y 1971.-
Con fecha 6/7/81 se notificó a la Oficina de Actos Públicos de la Direc.de Seguridad, que por así haberlo dispuesto el Sr. Jefe de Policía se le autoriza a intregar la mencionada comisión. (L).- Indica del 1 al 8

Formulario No 009

008998-7

F54

SERVICIO DE INFORMACION DE DEFENSA

Dep. 1

Confeccionado el 5-X-1970

VARIOS

FOTO

Apellidos APAULAZZA

Nombres José

Fecha de Nacimiento

Lugar de Nacimiento

Est. Civil

Cred. Cívica ..... Ced. Identidad .....

Otros Documentos

Ocupación

Padre

Madre

Domicilio ..... Ciudad .....

Otros datos [redacted]

SERVICIO DE INFORMACION 008999-5

DE DEFENSA

Dep. 1

Confeccionado el 16/VI/72

VARIOS

FOTO

Apellidos APAULAZA ISARRALDE

Nombres Walter Neldo

Fecha de Nacimiento

Lugar de Nacimiento

Est. Civil

Cred. Cívica Céd. Identidad 9534

Otros Documentos

Ocupación Zapatero

Padre

Madre

Domicilio B.Rivera 268 Ciudad

Otros datos [redacted]

CHIESA Hnos. Ltda - 8.000 - 3 - 72

FICHA COMPLEMENTARIA

Fs-2

DOCUMENTO		008999 ANTECEDENTES
Fecha	Origen	
11/VIII/70	64/1	Figura en una relación de personas izquierdistas del Dpto. de Artigas.-(JJ)
21.8.72	Dcc.2610	Indica dcc. anterior.(SS)

APA. Elena

FICHA COMPLEMENTARIA

153

Documento		ANTECEDENTES 009000
Fecha	Origen	
24-III-50	Justicia-	Elemento simpatizante del comunismo Internacional.-

IDENTIFICACION DEL LEGAJO ORIGINAL MICROFILMADO: FICHA No. 9000 (APAY, Elena)

OPERARIO/S: Cbos.2da. L. GIMENEZ Y J. TORRES.

REDUCCION DE IMAGEN: 24 X

SISTEMA EMPLEADO: STANDARD

ROLLO SIMULTANEO: NO

VISTO: Una vez comprobadas las características que contiene el último documento microfilmado en el cierre del acta, se da por finalizada - la microfilmación , firmando para su constancia el funcionario responsable y la Dirección de la Oficina, como aval de la autenticidad de este rollo.-

El Encargado de la Sección Microfilmación

Sgto.lo. Juan C. Martinez

El Jefe de la Sección Microfilmación

Mayor
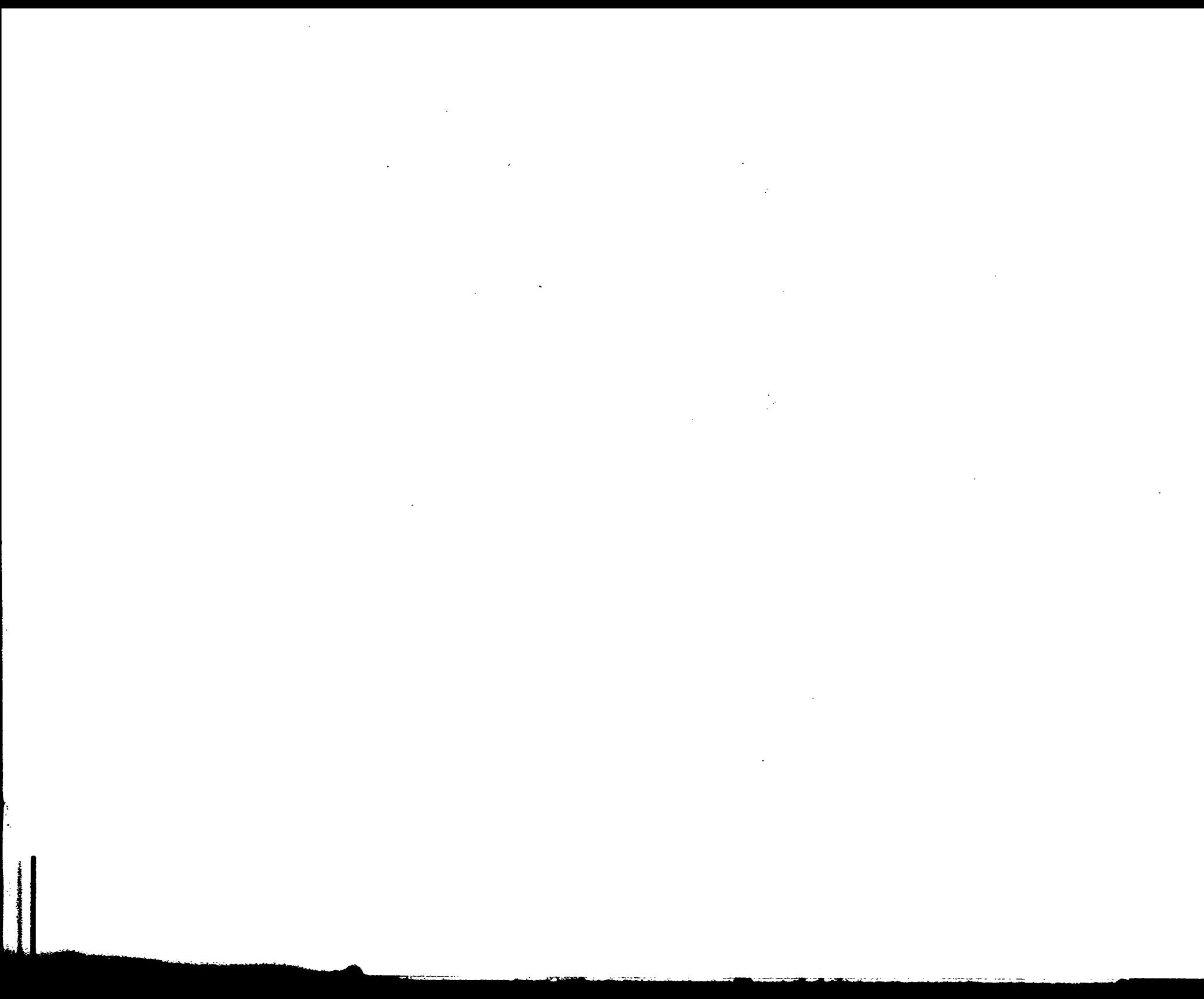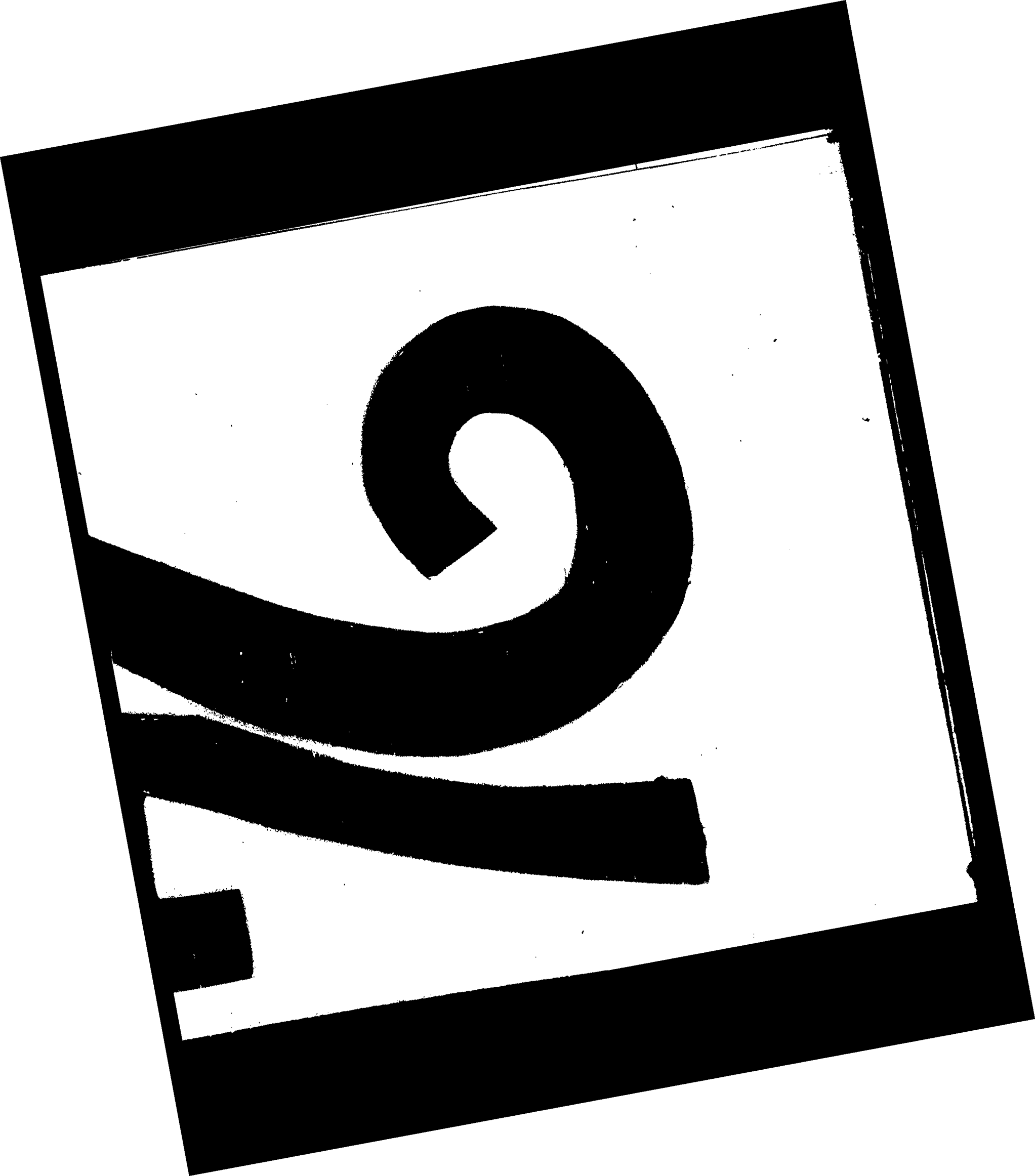
Pedro Barneix